

La importancia de evaluar los resultados

Veracruz

Marzo, 2020

Lo que se mide se puede mejorar



¿Por qué es importante evaluar los resultados?

Necesitamos contar con **evidencia** sobre lo que sí funciona y cómo mejorarlo

Transparencia y rendición de cuentas

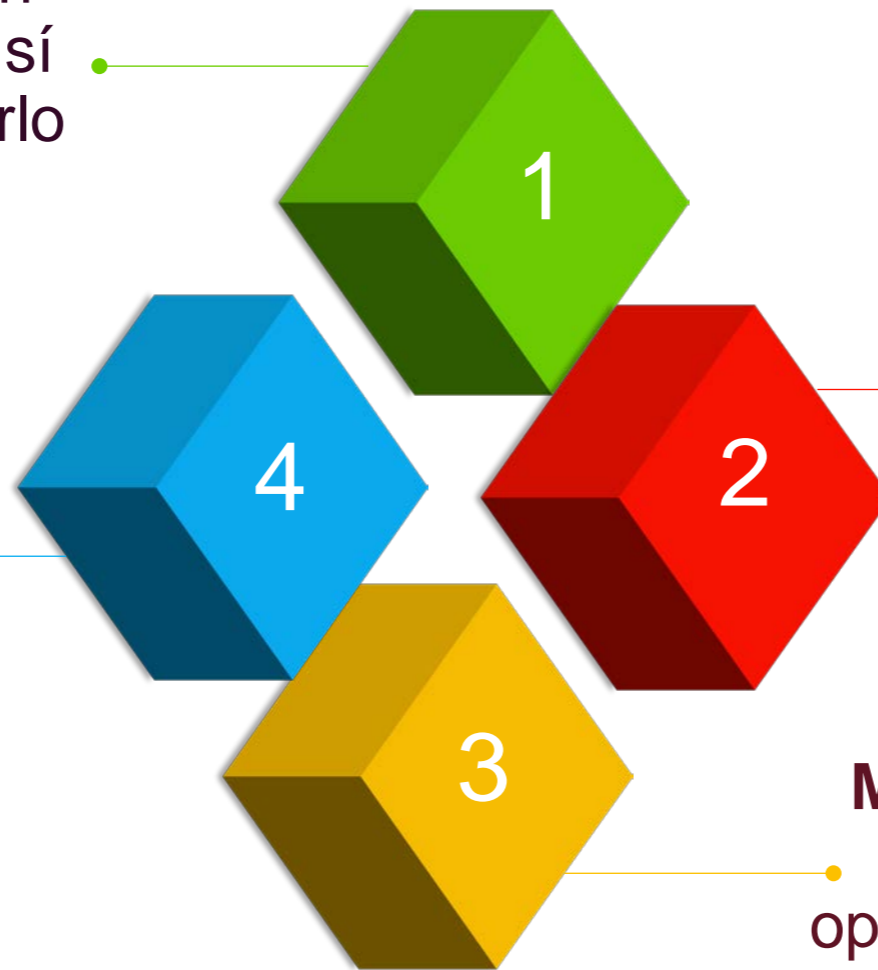

Se tienen **presupuestos limitados**

Mejorar el desempeño, el diseño, la planeación, operación y presupuestación de la **Política Social**

El gobierno está para conseguir resultados a la población

El Gobierno cobra impuestos para poner en marcha programas/estrategias/acciones que buscan **mejorar la situación de la población**

Por lo tanto el objetivo central de cualquier gobierno es **dar resultados, no hacer o entregar muchas cosas...**

Es complicado contar con políticas públicas eficaces y recursos escasos

- Gran cantidad de programas
- Mientras más recursos tenemos, se disminuyen los incentivos para generar programas eficientes

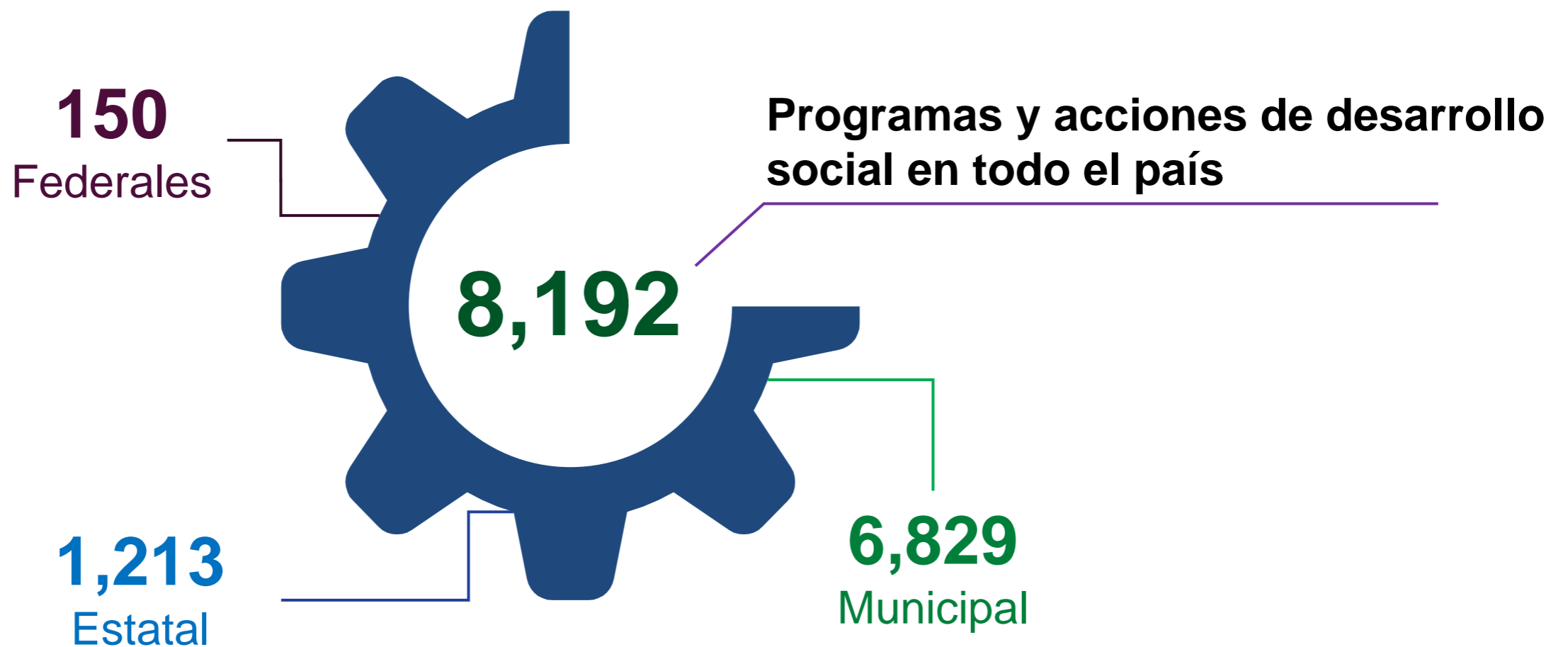

Con buena voluntad

1

Hay interés por atender un problema social

“La Secretaría de Gobierno y el Instituto de las Mujeres buscan minimizar la **violencia hacia las mujeres en el transporte y espacios públicos**, a partir de la **entrega de silbatos para combatir el acoso a personas del sexo femenino**”



Con buena voluntad



2

**Acciones sociales que operan
bajo discrecionalidad**

El Universal 19.08.2016 - 03:20h

La autoridad.... señaló que gastará \$13.7 millones en 11,000 carriolas para padres de familia con hijos menores de dos años.

1

Uso de información y evidencia

¿Cuál es el problema?

¿Por qué se genera?

en México...
1 DE CADA 7 NIÑOS
 menores de 5 años padece
DESNUTRICIÓN CRÓNICA [2012]

CAUSAS

DIETA INADECUADA
 Oferta limitada de alimentos saludables
 Ingresos insuficientes
 Prácticas inapropiadas de cuidado del niño

ENFERMEDADES DIARRÉICAS AGUDAS [EDA]
 Servicios de salud deficientes
 Malas condiciones de vivienda
 Falta de acceso a agua potable y saneamiento

EFFECTOS

- 0 Enfermedades
- 0 Mayores tasas de mortalidad infantil
- 0 Riesgos en el desarrollo cognitivo y desempeño escolar



Con base en la información y evidencia

¿Cuáles intervenciones funcionan y cuáles no?



IMPACTO POSITIVO demostrado con estudios rigurosos

- Promoción de lactancia
- Alimentación complementaria y educación nutricional
- Transferencias monetarias condicionadas
- Mejora de la calidad de agua
- Probióticos para diarrea
- Promotores de salud en atención primaria



IMPACTO INCONCLUSO demostrado con estudios rigurosos

- Suplementos AGPICL (suplementos con ácidos grasos poliinsaturados de cadena larga para mujeres lactantes)
- Promoción para el consumo de frutas y verduras
- Zinc oral para diarrea



IMPACTO NULO demostrado con estudios rigurosos

- Suplementación intermitente de hierro
- Fortificación de alimentos con micronutrientes en polvo



Intervenciones cuyos estudios no son rigurosos

- Manejo adecuado de excretas
- Supresión de lactosa en niños con diarrea crónica
- Maíz bio-fortificado
- Intervenciones para mejorar el agua, saneamiento e higiene
- Educación prenatal sobre lactancia y posnatal para padres
- Servicios de cuidado infantil
- Enfoque de desviación positiva
- Proyectos agrícolas (acuacultura, huertos familiares, animales de traspatio)
- Uso de desparasitantes
- Monitoreo de crecimiento
- Provisión de alimentos

Queremos pasar de esto...

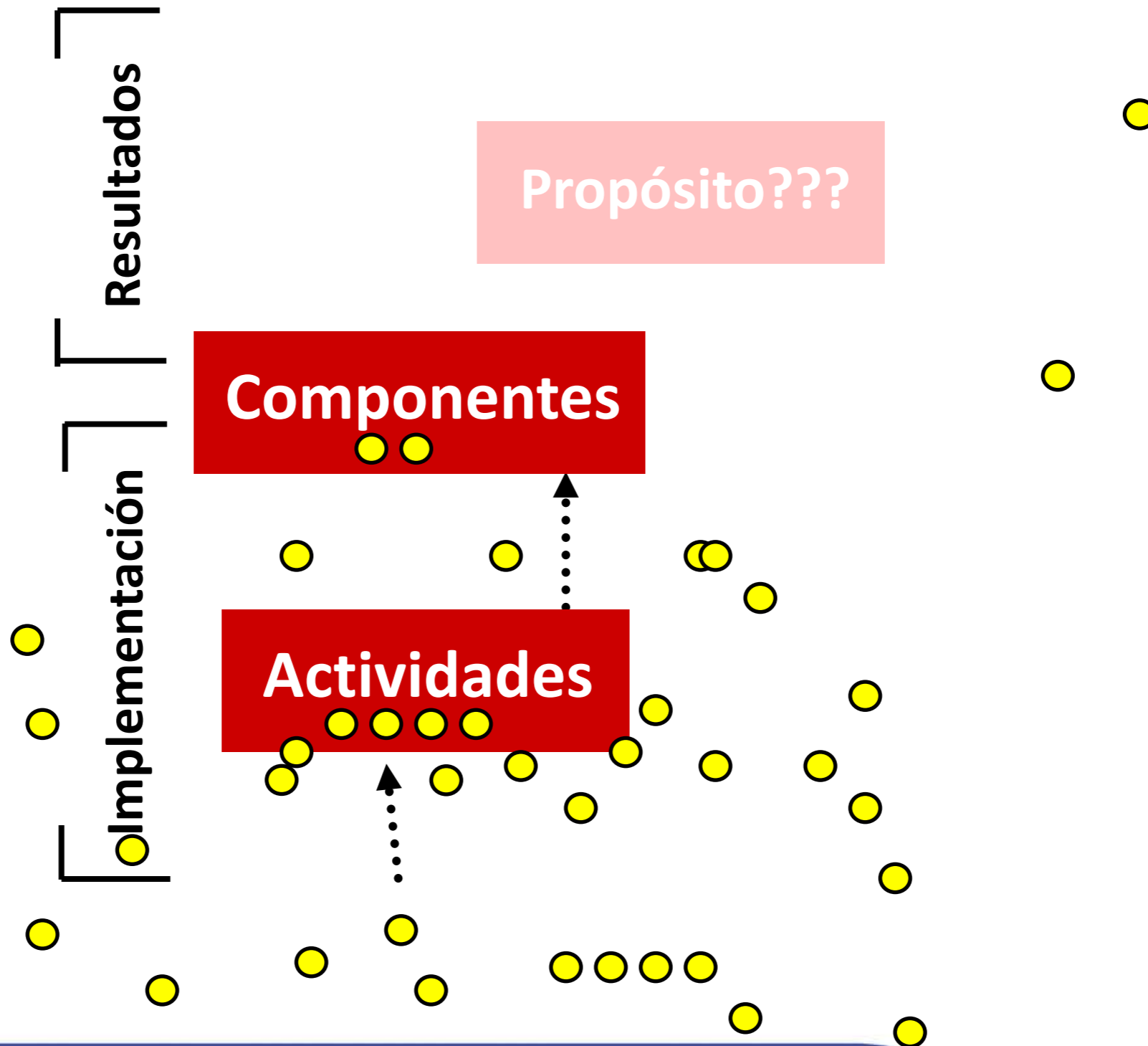

...a esto en un segundo momento

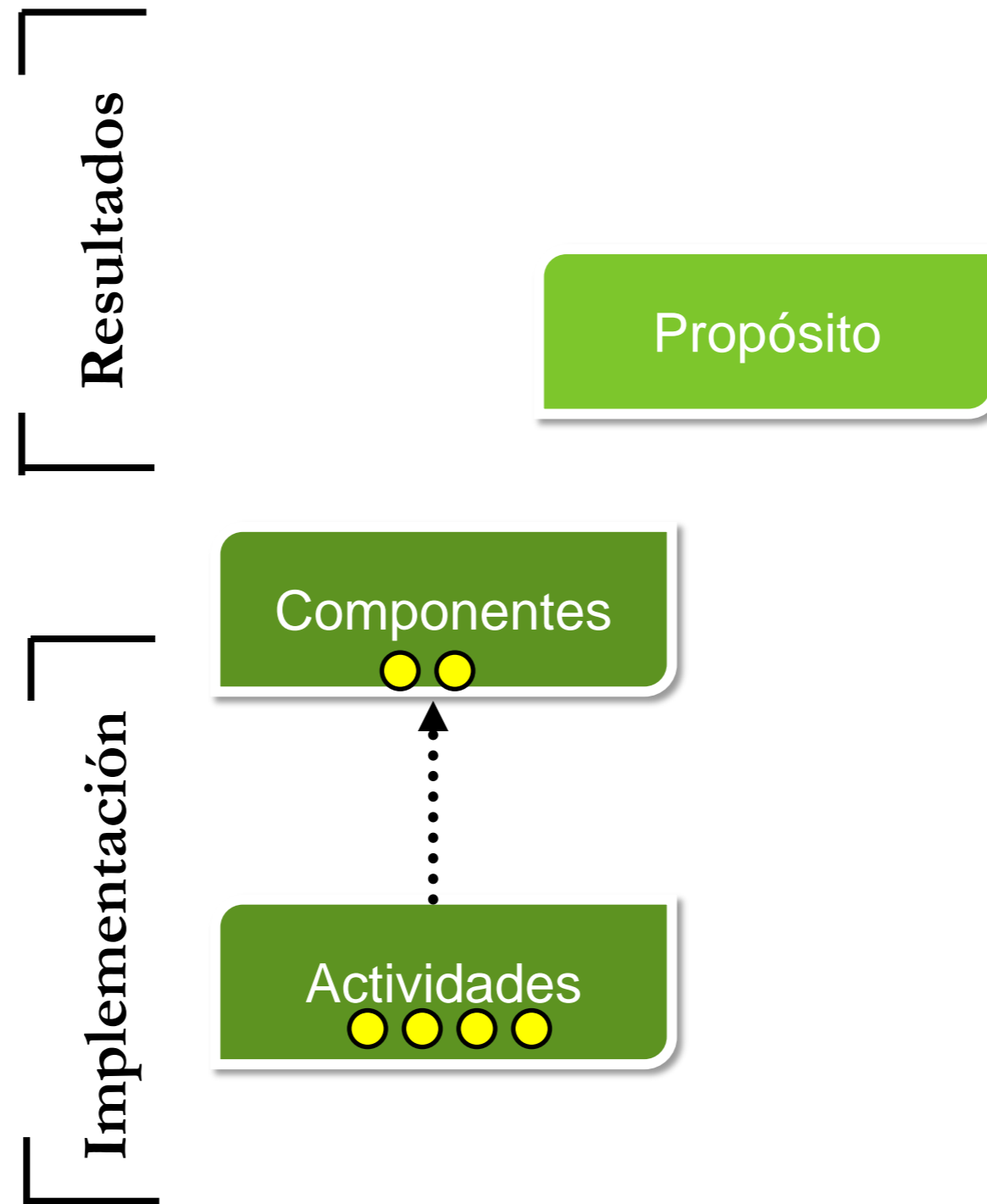

La meta esperada

...para llegar a esto...

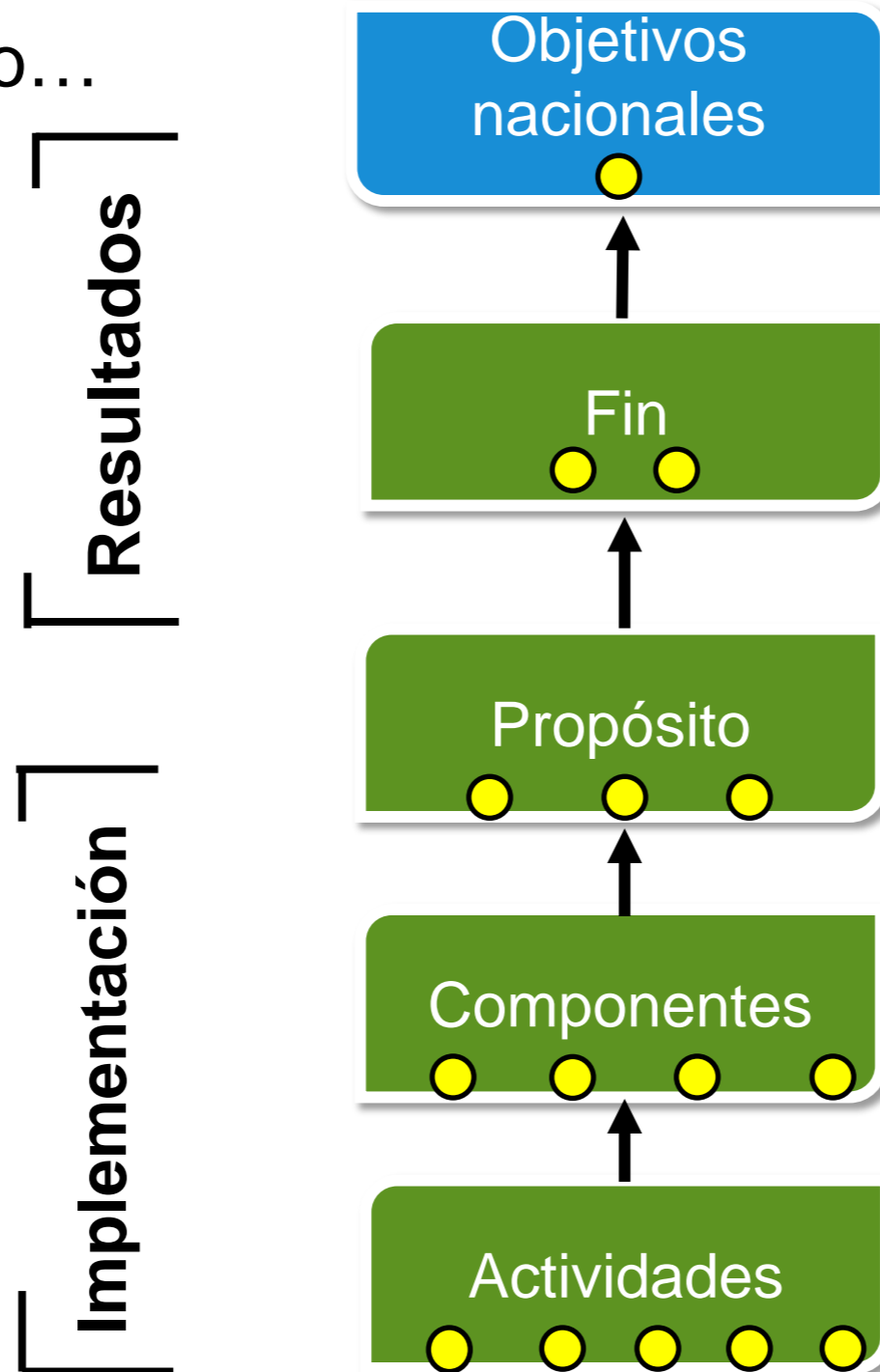

Ejemplo hipotético de MIR

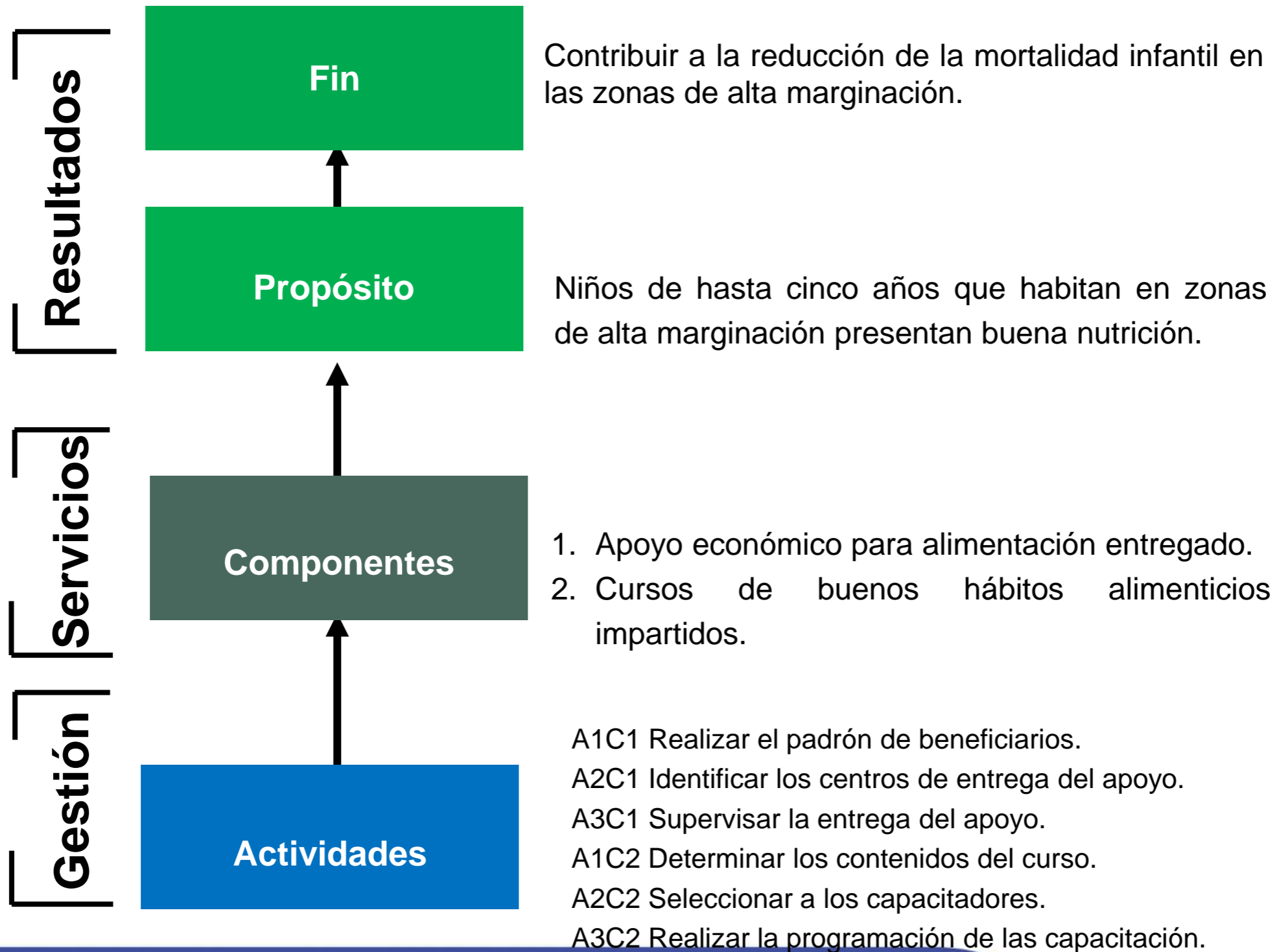

Se requieren sistemas de M&E en las entidades federativas

Brinda evidencia de los avances en las políticas y programas

Permite identificar y alinear prioridades de atención

Favorece la coordinación entre los diferentes actores

Favorece la transparencia y rendición de cuentas



Elementos de un Sistema de M&E a nivel estatal

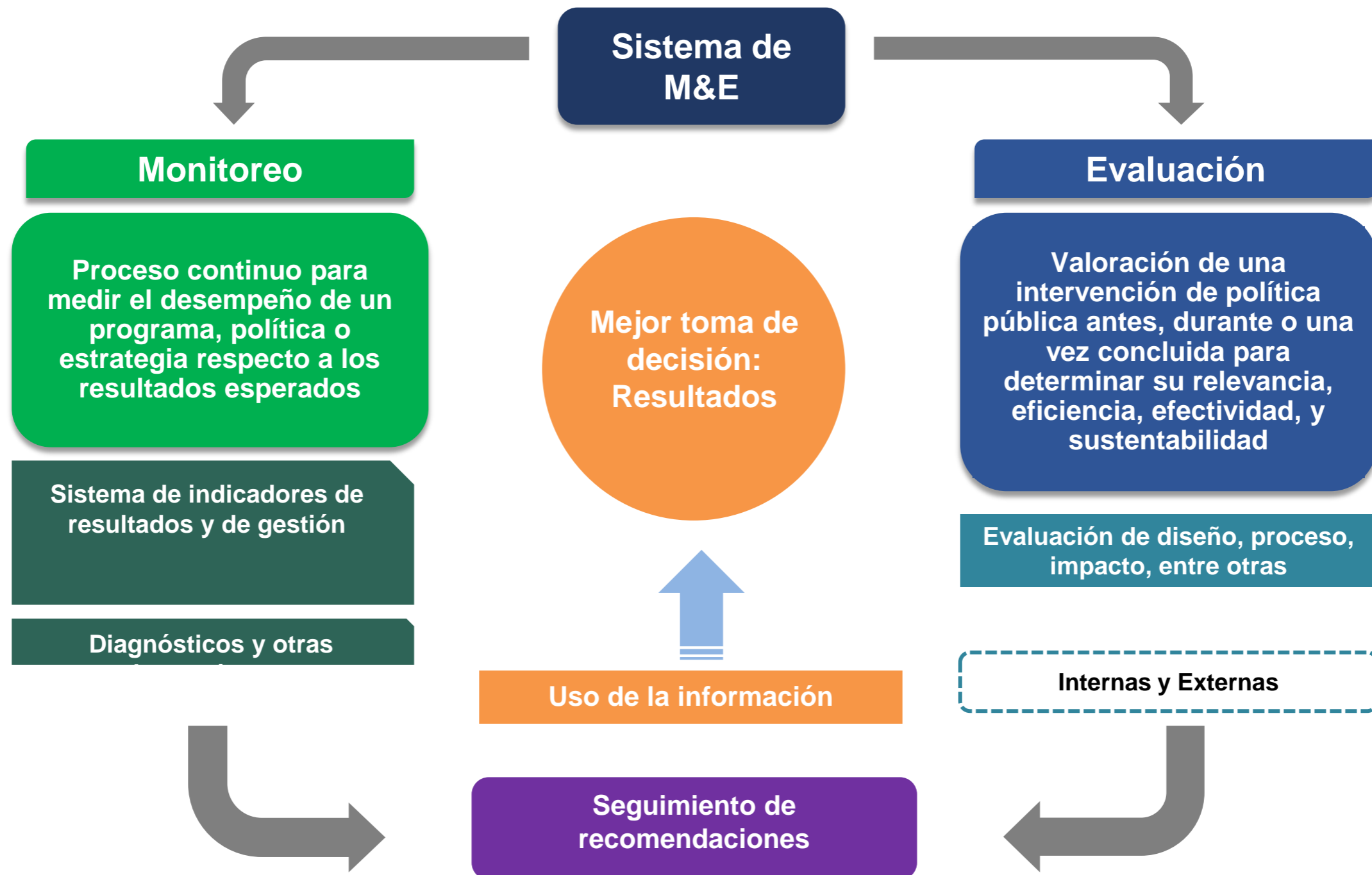

Diagnóstico del avance en monitoreo y evaluación en las entidades federativas

2 componentes → **9** elementos → **27** variables

1 Normativo

2 Práctico



¿Cómo le fue a Veracruz?

1

Entre 2011 y 2019, mejoró su puntuación en el Diagnóstico en 49.1 puntos porcentuales.

2

En 2019 se ubicó 1.3 puntos porcentuales por arriba del promedio nacional.

Sugerencias relevantes de 2019

- **Estudios, diagnósticos e investigaciones.** Se propone que la entidad realice estudios sobre problemáticas de desarrollo social, analizando sus causas, efectos, características, población que le afecte, y proponer acciones que podrían contribuir a solucionarlo.
- **Difusión de la información de programas.** La entidad difunde información sobre algunos programas de desarrollo social, se propone que la entidad difunda información sobre todos los programas que opera.
- **Evaluaciones.** La entidad publicó evaluaciones de programas, se sugiere complementar la información con los datos generales del evaluador, el costo de la evaluación y un resumen ejecutivo.

Índice de monitoreo y evaluación en el Veracruz 2011-2019

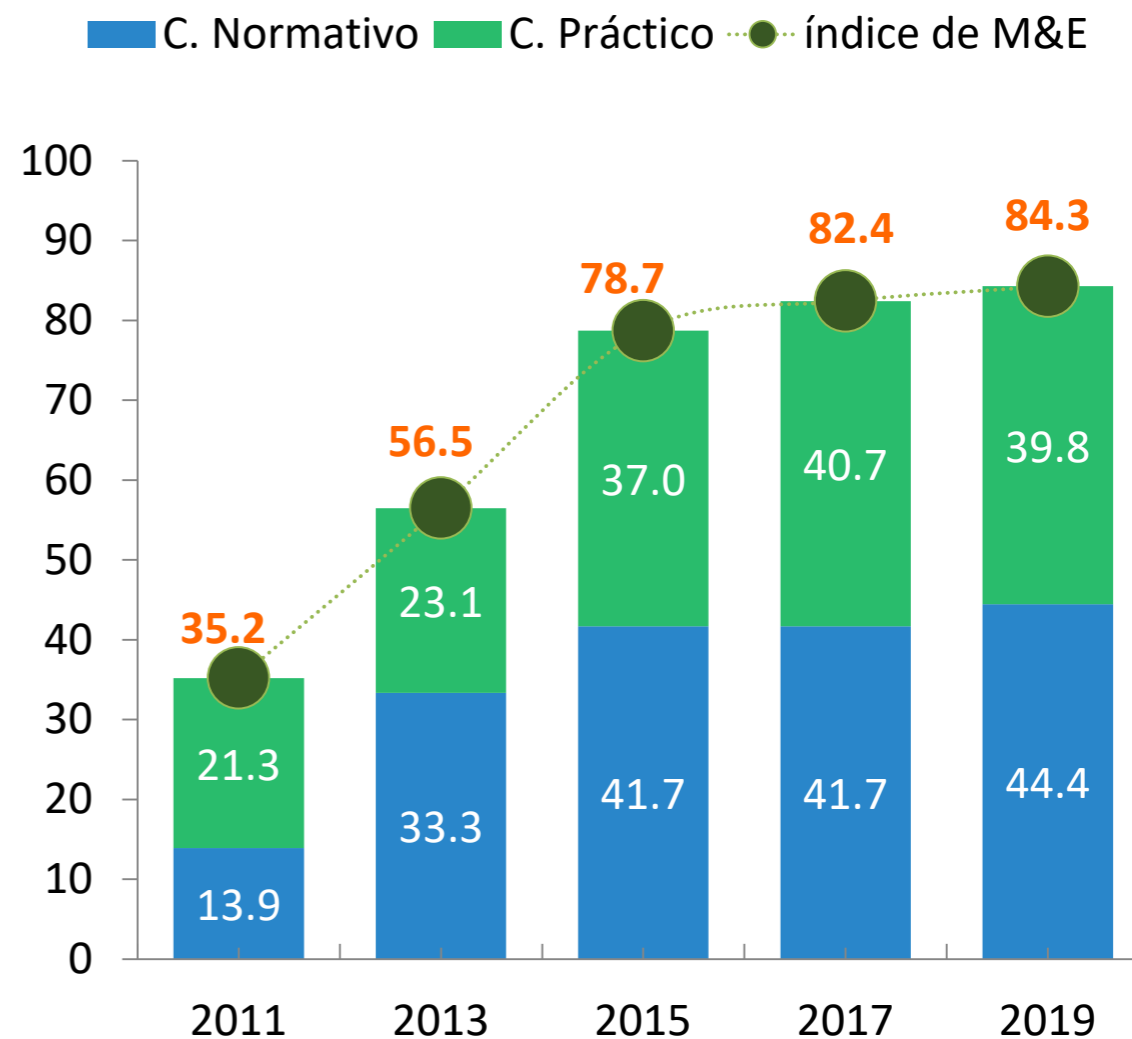

¿Qué evalúa el CONEVAL?



Tipos de evaluación

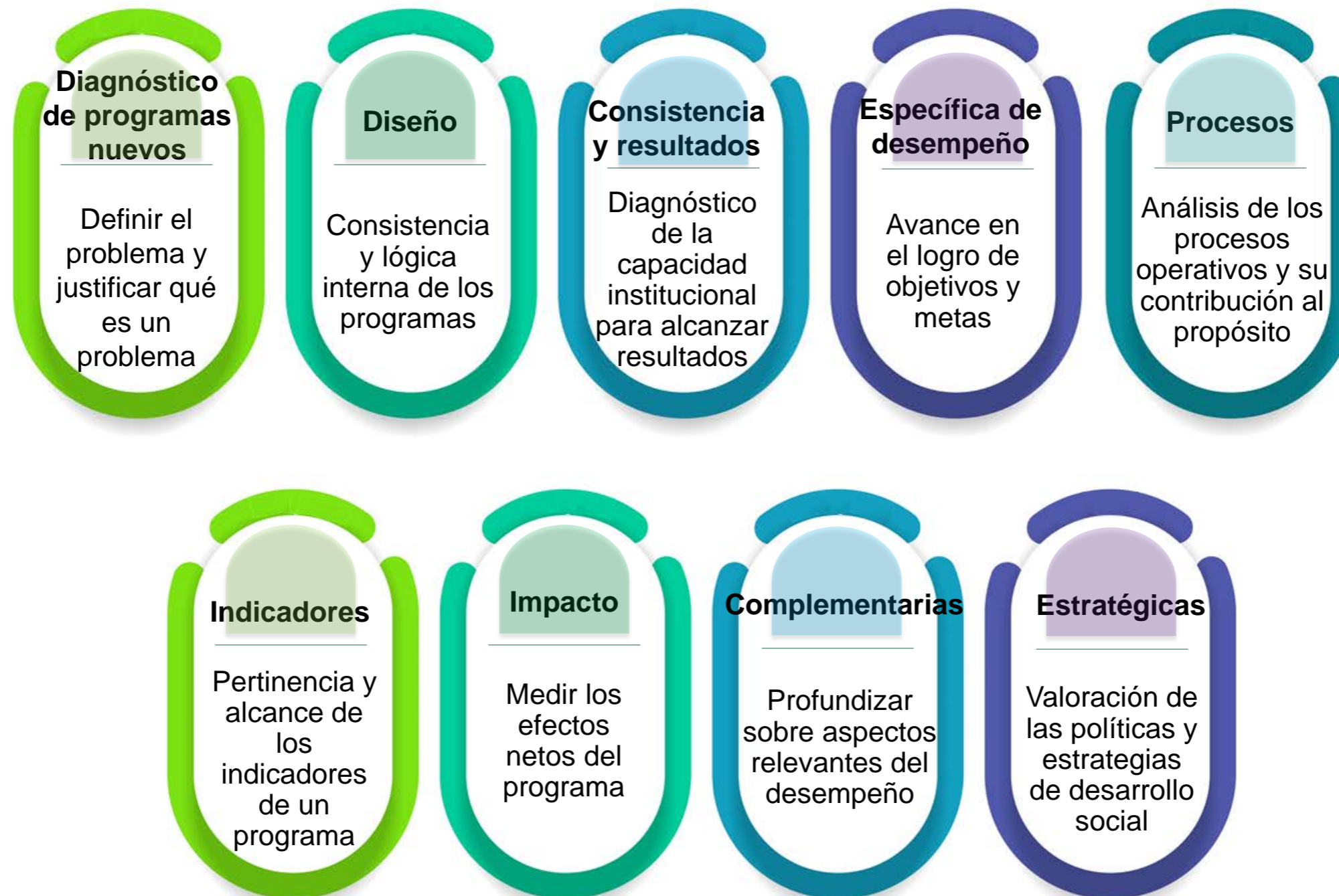

¡Gracias por su atención!

Ana Paulina González Arroyo

apgonzalez@coneval.org.mx

www.coneval.org.mx



/facebook



/conevalvideo



@coneval



blogconeval.gob.mx