

# INFORME CLIMATOLÓGICO DEL ESTADO DE VERACRUZ

Xalapa, Ver., a 10 de Febrero del 2017 Boletín: CEPM/2017/041



PC  
ESTADO DE VERACRUZ

VER Protección  
SECRETARÍA DE PROTECCIÓN CIVIL

Mapa de **Precipitación** con datos registrados de las **08:00 del 09/02/2017** a las **08:00 del 10/02/2017**

Comportamiento diario de la **Precipitación** en los observatorios del estado veracruzano

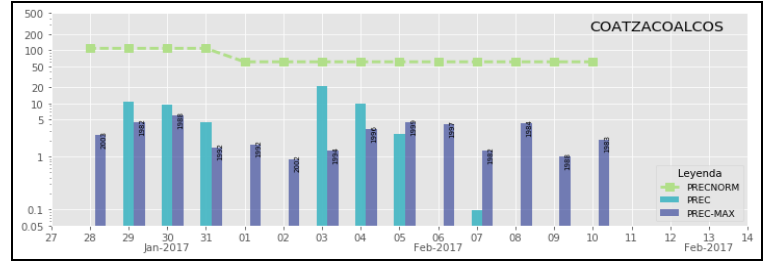
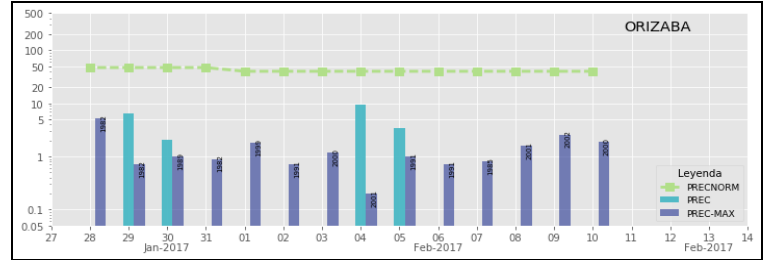
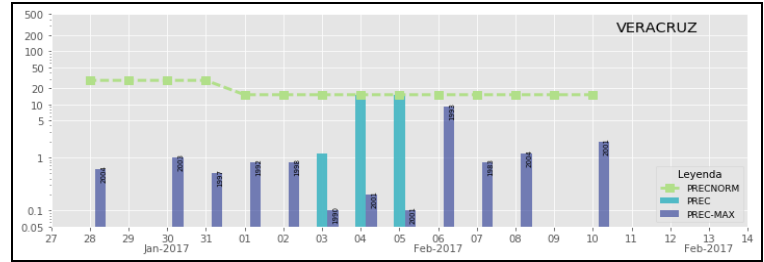
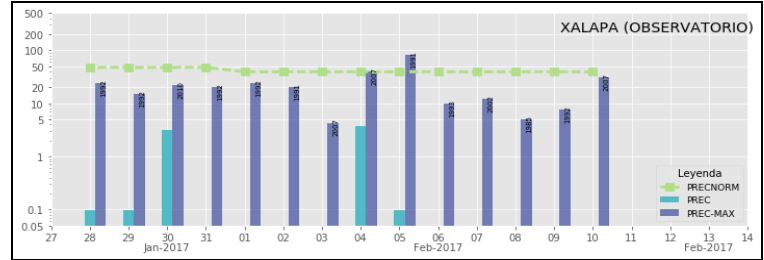
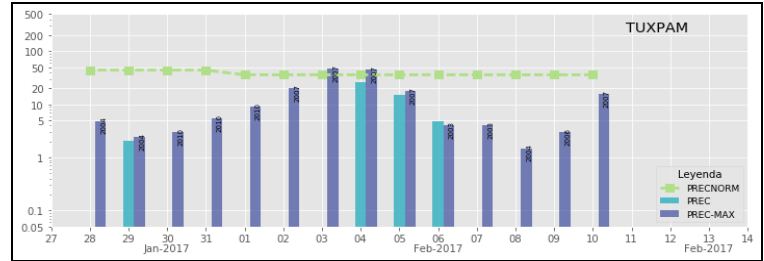
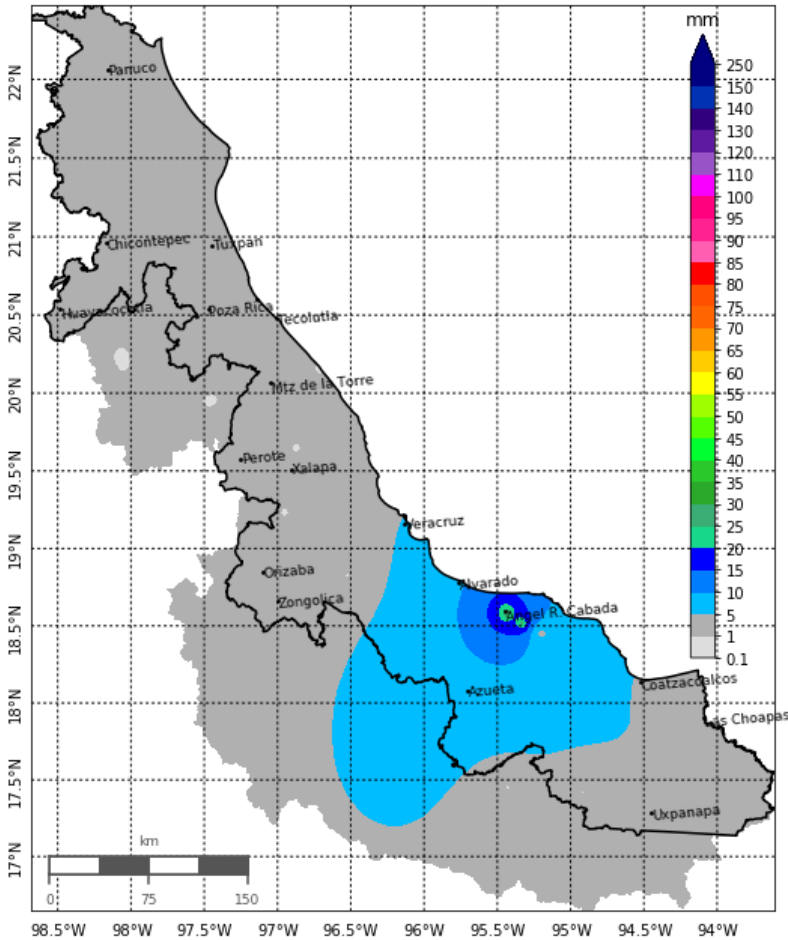

## Datos de mayor Precipitación en las últimas 24 horas

Estación	Municipio	Cuenca	Dato
ANGEL R. CABADA	Ángel R. Cabada	PAPALOAPAN	31.1 mm
SONTECOMAPAN	Catemaco	PAPALOAPAN	28.2 mm
HIDALGOTITLAN	Hidalgotitlán	COATZACOALCOS	5.0 mm
SIHUAPAN	San Andrés Tuxtla	PAPALOAPAN	2.5 mm
SAN ANDRÉS TUXTLA AC	San Andrés Tuxtla	PAPALOAPAN	1.7 mm
LAS PERLAS	Jesús Carranza	COATZACOALCOS	0.4 mm
* Estación Automática			

## Estadísticas de Precipitación en los Observatorios

Observatorio	Registrado	Extremos Históricos		Promedio	Anomalía		
Ciudad	HOY	Máximo	Año	Minimo	Año	1982 - 2010	diarios vs media
TUXPAM	0.0 mm ⬇️	15.8 mm	2007	0.2 mm	1982	8.0 mm	-100.00 %
XALAPA	0.0 mm ⬇️	30.6 mm	2007	0.3 mm	1982	15.45 mm	-100.00 %
VERACRUZ	0.0 mm ⬇️	2.0 mm	2001	0.2 mm	1992	1.1 mm	-100.00 %
ORIZABA	0.0 mm ⬇️	1.9 mm	2000	0.1 mm	1982	1.0 mm	-100.00 %
COATZACOALCOS	0.0 mm ⬇️	2.1 mm	1983	0.1 mm	1992	1.1 mm	-100.00 %

Los datos mostrados en tablas y con los que se generan los gráficos de mapas y series de tiempo, se obtienen del **SMN** y la **Dirección Tec. del Org de la Cuenca Golfo Centro de la CONAGUA**.  
Mayor información en [cepm-pc@proteccioncivil.gob.mx](mailto:cepm-pc@proteccioncivil.gob.mx)

### Para interpretar los iconos

- ⬆️: El dato actual es mayor al máximo registro histórico
- ⬇️: El dato actual es menor al mínimo registro histórico
- ⊖: No hubo registro de dato

Este reporte fue elaborado por:

- L.C.A. Francisco Moreno Rodriguez
- M.C. Jorge Humberto Bravo Méndez
- Dr. Saúl Miranda Alonso

Calle 1° de Septiembre No. 1 esq. Av. Culturas Veracruzanas  
Col. Isleta, CP 91090 en Xalapa, Ver.  
Teléfonos: 01.228 - 1.41.45.38 y 1.41.45.23  
[veracruz.gob.mx/proteccioncivil/](http://veracruz.gob.mx/proteccioncivil/)

# INFORME CLIMATOLÓGICO DEL ESTADO DE VERACRUZ

Xalapa, Ver., a 10 de Febrero del 2017 Boletín: CEPM/2017/041



PC  
ESTADO DE VERACRUZ

VER Protección  
SECRETARÍA DE PROTECCIÓN CIVIL

Mapa de **Temperatura Máxima** con datos registrados de las **08:00 del 09/02/2017** a las **08:00 del 10/02/2017**

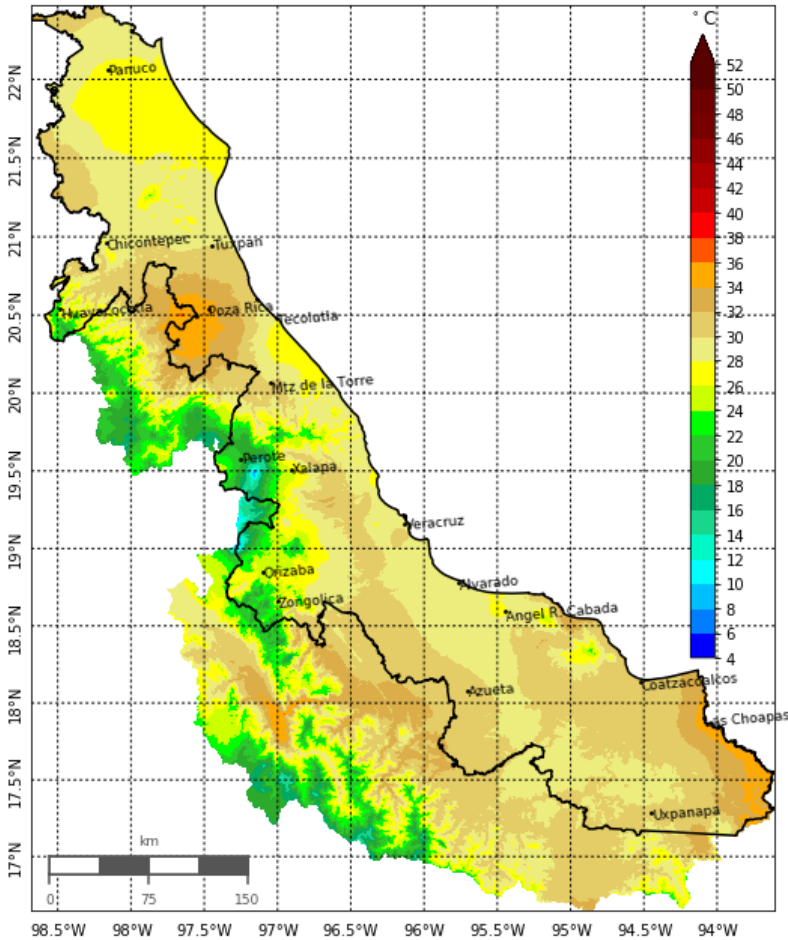

Datos de mayor **Temperatura Máxima** en las últimas 24 horas

Estación	Municipio	Cuenca	Dato
SAN JOSE DEL CARMEN	Las Choapas	TONALÁ	35.0 °C
PAPANTLA	Papantla	TECOLUTLA	33.0 °C
CARRIZAL	Apazapan	LA ANTIGUA	32.5 °C
EL TEJAR	Medellín	JAMAPA-COTAXTLA	32.0 °C
PLATON SANCHEZ	Platón Sánchez	PANUCO	31.6 °C
SOLEDAD DE DOBLADO*	Soledad Doblado	JAMAPA-COTAXTLA	31.3 °C

\* Estación Automática

Estadísticas de **Temperatura Máxima** en los Observatorios

Observatorio	Registrado	Extremos Históricos		Promedio	Anomalía
Ciudad	HOY	Máximo Año	Mínimo Año	1982 - 2010	diarios vs media
TUXPAM	30.0 °C	32.0 °C 1998	11.0 °C 1989	21.5 °C	8.5 °C
XALAPA	26.5 °C	29.4 °C 1982	12.7 °C 1991	21.05 °C	5.45 °C
VERACRUZ	28.6 °C	29.5 °C 2008	17.7 °C 1991	23.6 °C	5.0 °C
ORIZABA	24.3 °C	29.1 °C 1982	15.8 °C 1991	22.45 °C	1.85 °C
COATZACOALCOS	30.0 °C	35.4 °C 1995	21.0 °C 1997	28.2 °C	1.8 °C

Este reporte fue elaborado por:

- L.C.A. Francisco Moreno Rodriguez
- M.C. Jorge Humberto Bravo Méndez
- Dr. Saúl Miranda Alonso

Comportamiento diario de la **Temperatura Máxima** en los observatorios del estado veracruzano

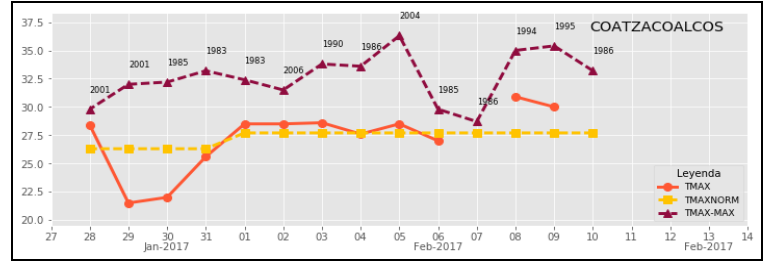
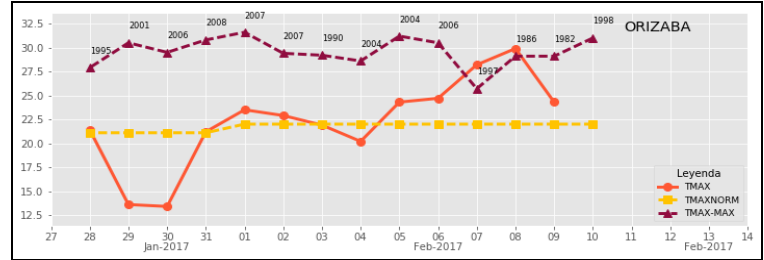
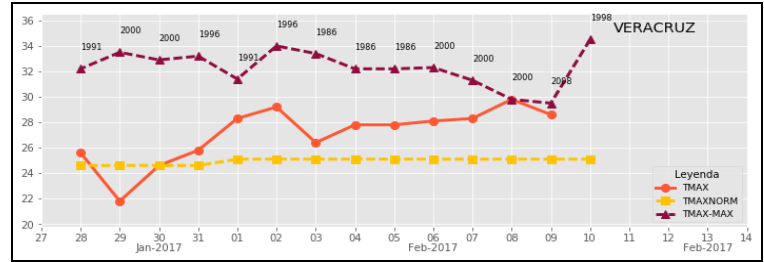
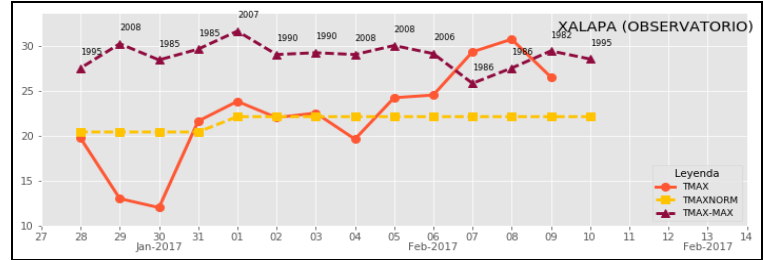
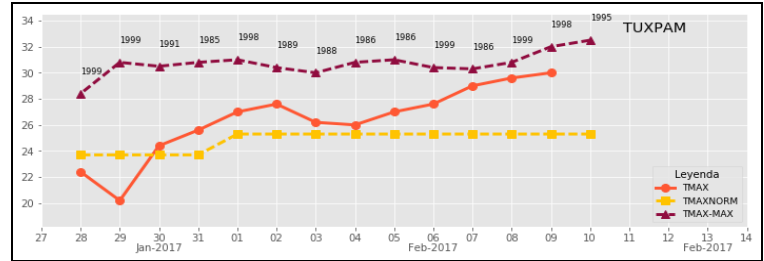

Los datos mostrados en tablas y con los que se generan los gráficos de mapas y series de tiempo, se obtienen del **SMN** y la **Dirección Tec. del Org de la Cuenca Golfo Centro de la CONAGUA**.  
Mayor información en [cepm-pc@proteccioncivil.gob.mx](mailto:cepm-pc@proteccioncivil.gob.mx)

Para interpretar los iconos

- El dato actual es mayor al máximo registro histórico
- El dato actual es menor al mínimo registro histórico
- No hubo registro de dato

Calle 1° de Septiembre No. 1 esq. Av. Culturas Veracruzanas  
Col. Isleta, CP 91090 en Xalapa, Ver.  
Teléfonos: 01.228 - 1.41.45.38 y 1.41.45.23  
[veracruz.gob.mx/proteccioncivil/](http://veracruz.gob.mx/proteccioncivil/)

# INFORME CLIMATOLÓGICO DEL ESTADO DE VERACRUZ

Xalapa, Ver., a 10 de Febrero del 2017 Boletín: CEPM/2017/041



PC  
ESTADO DE VERACRUZ

VER Protección  
SECRETARÍA DE PROTECCIÓN CIVIL

## Mapa de Temperatura Mínima con datos registrados de las 08:00 del 09/02/2017 a las 08:00 del 10/02/2017

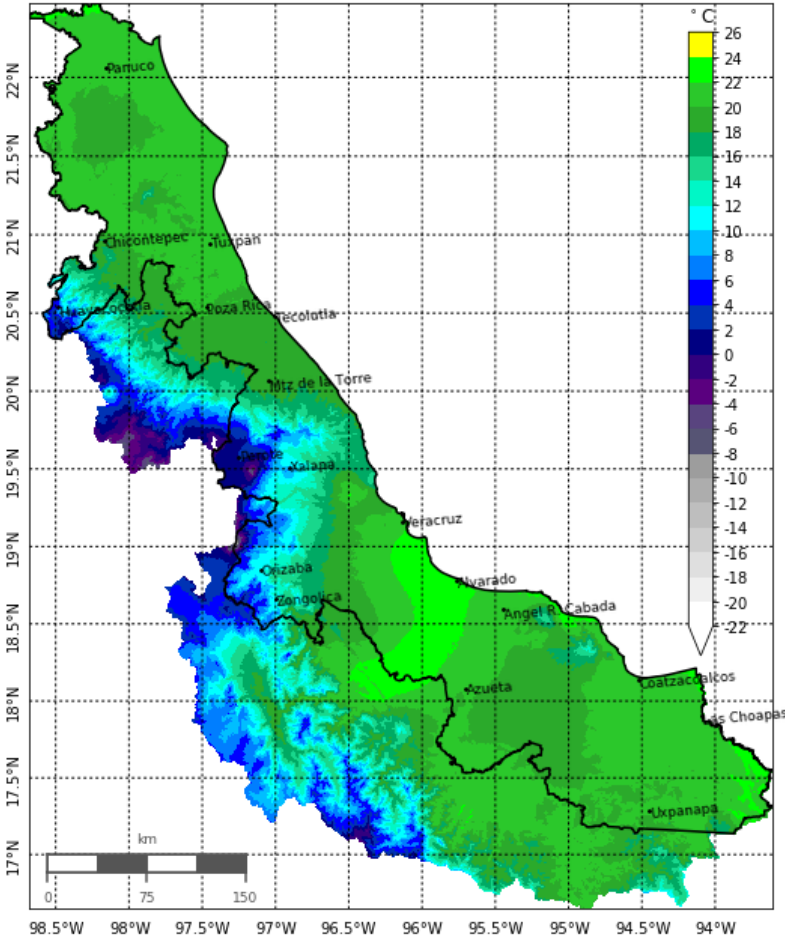

## Comportamiento diario de la Temperatura Mínima en los observatorios del estado veracruzano

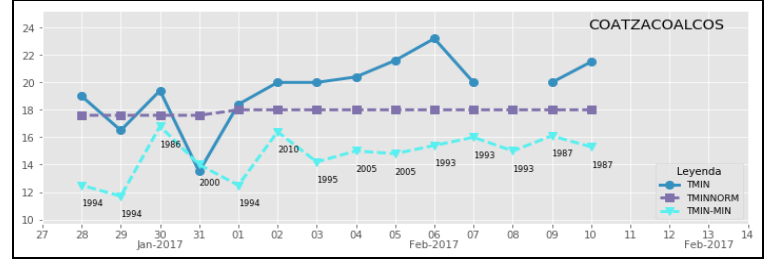
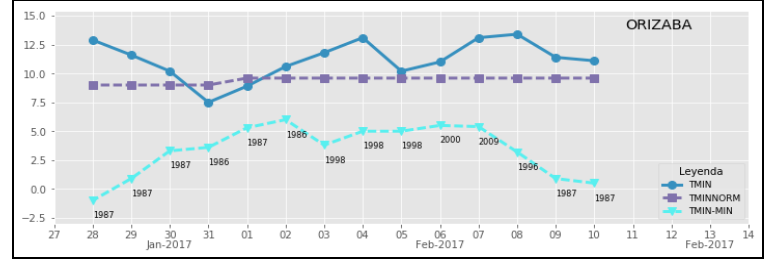
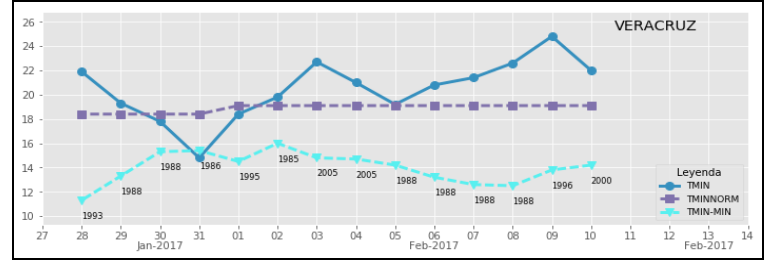
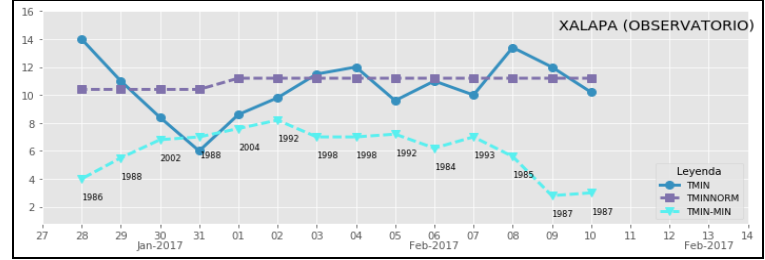
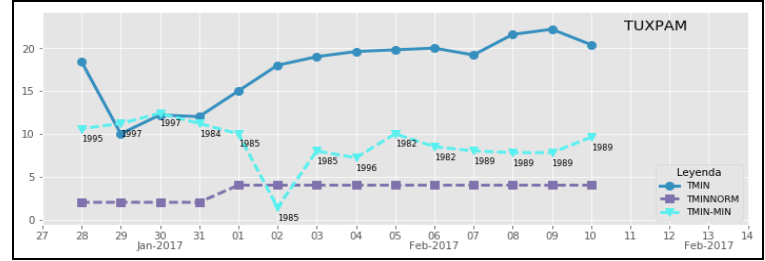

## Datos de menor Temperatura Mínima en las últimas 24 horas

Estación	Municipio	Cuenca	Dato
ZALAYETA	Perote	LA ANTIGUA	0.0 °C
ALTOTONGA	Altotonga	NAUTLA	3.0 °C
LAS VIGAS DE RAMIREZ	Las Vigas de Ramírez	ACTOPAN	4.0 °C
HUAYACOCOTLA	Huayacocotla	TUXPAN	4.0 °C
LOMA GRANDE	Mariano Escobedo	PAPALOAPAN	4.0 °C
HUATUSCO	Huatusco	JAMAPA-COTAXTLA	5.0 °C

\* Estación Automática

## Estadísticas de Temperatura Mínima en los Observatorios

Observatorio	Registrado	Extremos Históricos		Promedio	Anomalía		
Ciudad	HOY	Máximo	Año	Mínimo	Año	1982 - 2010	diarios vs media
TUXPAM	20.4 °C	21.0 °C	1999	9.6 °C	1989	15.3 °C	5.1 °C
XALAPA	10.2 °C	16.0 °C	1990	3.0 °C	1987	9.5 °C	0.7 °C
VERACRUZ	22.0 °C	28.6 °C	2006	14.2 °C	2000	21.4 °C	0.6 °C
ORIZABA	11.1 °C	13.9 °C	2005	0.5 °C	1987	7.2 °C	3.9 °C
COATZACOALCOS	21.5 °C	24.7 °C	1999	15.3 °C	1987	20.0 °C	1.5 °C

Este reporte fue elaborado por:

- L.C.A. Francisco Moreno Rodriguez
- M.C. Jorge Humberto Bravo Méndez
- Dr. Saúl Miranda Alonso

Los datos mostrados en tablas y con los que se generan los gráficos de mapas y series de tiempo, se obtienen del **SMN** y la **Dirección Tec. del Org de la Cuenca Golfo Centro de la CONAGUA**.  
Mayor información en [cepm-pc@proteccioncivil.gob.mx](mailto:cepm-pc@proteccioncivil.gob.mx)

### Para interpretar los iconos

- 🔴: El dato actual es mayor al máximo registro histórico
- 🔵: El dato actual es menor al mínimo registro histórico
- ⊗: No hubo registro de dato

Calle 1° de Septiembre No. 1 esq. Av. Culturas Veracruzanas  
Col. Isleta, CP 91090 en Xalapa, Ver.  
Teléfonos: 01.228 - 1.41.45.38 y 1.41.45.23  
[veracruz.gob.mx/proteccioncivil/](http://veracruz.gob.mx/proteccioncivil/)