

9. Trabajo

- [9.1](#) Indicadores estratégicos trimestrales de ocupación y empleo según sexo
2008
- [9.2](#) Indicadores estratégicos de ocupación y empleo según sexo
Trimestres enero a marzo y abril a junio de 2009
- [Gráfica 9.1](#) Población de 14 y más años por condición
de actividad económica
Trimestre abril a junio de 2009
(Porcentaje)
- [Gráfica 9.2](#) Población ocupada por actividad económica
Trimestre abril a junio de 2009
(Porcentaje)
- [Gráfica 9.3](#) Población ocupada por posición en la ocupación, nivel de ingresos
y duración de la jornada de trabajo
Trimestre abril a junio de 2009
(Porcentaje)
- [9.3](#) Trabajadores permanentes y eventuales urbanos afiliados
mensualmente al IMSS según Delegación Regional
2008
- [Gráfica 9.4](#) Variación mensual de los trabajadores permanentes y eventuales
urbanos afiliados al IMSS
2008
(Porcentaje)
- [9.4](#) Trabajadores asegurados registrados mensualmente en el ISSSTE
según tipo de nombramiento
2008
- [9.5](#) Trabajadores asegurados registrados en el ISSSTE por municipio
según tipo de nombramiento
Al 31 de diciembre de 2008

- [9.6](#) Solicitantes, vacantes, solicitantes canalizados y colocados registrados en el Servicio Nacional de Empleo en Veracruz de Ignacio de la Llave por mes 2008
- [9.7](#) Cursos impartidos y personas desempleadas capacitadas para el trabajo en el programa Bécate por principales cursos 2008
- [9.8](#) Cursos impartidos y personas desempleadas capacitadas para el trabajo en el programa Bécate por municipio 2008
- [9.9](#) Planes y programas autorizados, y trabajadores participantes en comisiones mixtas establecidas de capacitación y adiestramiento para el trabajo por sector de actividad
Al 31 de diciembre de 2008
- [9.10](#) Emplazamientos a huelga, huelgas estalladas y solucionadas de jurisdicción federal
De 2004 a 2008
- [9.11](#) Trabajadores bajo seguro de riesgos de trabajo, casos de riesgos de trabajo que provocaron la muerte, incapacidad permanente o temporal y días de incapacidad registrados en el IMSS por Delegación Regional
De 2003 a 2008
- [9.12](#) Casos de riesgos de trabajo que provocaron la muerte, incapacidad permanente o temporal registrados en el IMSS por tipo de riesgo y Delegación Regional
2008
- [9.13](#) Salario mínimo general en las áreas geográficas "A", "B" y "C"
De 2003 a 2008
(Pesos diarios)
- [9.14](#) Convenios de trabajo fuera de juicio y trabajadores que intervienen, conflictos de trabajo y trabajadores demandantes por sector de actividad económica
2008

- [Gráfica 9.5](#) Conflictos de trabajo por principales sectores de actividad económica
2008
(Porcentaje)
- [9.15](#) Convenios de trabajo fuera de juicio y trabajadores que intervienen, conflictos de trabajo y trabajadores demandantes por municipio donde se ubica el establecimiento
2008
- [9.16](#) Motivos de los convenios de trabajo fuera de juicio y trabajadores que intervienen por tipo de motivo
2008
- [9.17](#) Motivos de los conflictos de trabajo y trabajadores demandantes por tipo de conflicto y motivo
2008
- [9.18](#) Conflictos de trabajo solucionados y trabajadores demandantes por forma de solución
2008
- [9.19](#) Conflictos de trabajo solucionados, trabajadores demandantes y conflictos solucionados que no especifican número de trabajadores demandantes por municipio donde se ubica el establecimiento
2008
- [9.20](#) Emplazamientos a huelga registrados y solucionados, huelgas estalladas y solucionadas por sector de actividad económica
2008
- [9.21](#) Emplazamientos a huelga registrados y solucionados, huelgas estalladas y solucionadas por municipio donde se ubica el establecimiento
2008
- [9.22](#) Motivos de los emplazamientos a huelga y de las huelgas estalladas por tipo de emplazamiento
2008

[9.23](#)

Emplazamientos a huelga solucionados por sector
de actividad económica según forma de solución
2008

[9.24](#)

Inversión pública autorizada y ejercida en materia de empleo
por institución y programa
2008
(Miles de pesos)

Indicador	Total			
	Enero a marzo	Abril a junio	Julio a septiembre	Octubre a diciembre
Población de 14 y más años	5,320,179	5,288,178	5,333,183	5,297,171
Población económicamente activa	2,957,228	2,934,487	2,913,394	2,842,353
Ocupada	2,867,437	2,875,075	2,833,910	2,773,605
Desocupada	89,791	59,412	79,484	68,748
Población no económicamente activa	2,362,951	2,353,691	2,419,789	2,454,818
Disponible	365,396	458,634	464,180	469,323
No disponible	1,997,555	1,895,057	1,955,609	1,985,495
Población ocupada por posición en la ocupación	2,867,437	2,875,075	2,833,910	2,773,605
Trabajadores subordinados y remunerados	1,810,094	1,764,803	1,697,766	1,795,609
Asalariados	1,692,914	1,666,727	1,634,663	1,707,687
Con percepciones no salariales a/	117,180	98,076	63,103	87,922
Empleadores	151,465	142,907	124,911	87,627
Trabajadores por cuenta propia	700,165	754,217	779,655	705,405
Trabajadores no remunerados	205,713	213,148	231,578	184,964
No especificado	0	0	0	0
Población ocupada por sector de actividad económica	2,867,437	2,875,075	2,833,910	2,773,605
Primario	704,933	665,173	633,406	603,226
Agricultura, ganadería, silvicultura, caza y pesca	704,933	665,173	633,406	603,226
Secundario	577,879	578,274	537,432	570,714
Industria extractiva y de la electricidad	47,633	49,125	42,781	55,829
Industria manufacturera	293,850	289,782	249,820	265,724
Construcción	236,396	239,367	244,831	249,161
Terciario	1,572,201	1,627,612	1,652,858	1,593,800
Comercio	541,436	539,276	570,615	520,880
Restaurantes y servicios de alojamiento	160,681	166,171	187,617	177,731
Transportes, comunicaciones, correo y almacenamiento	126,450	143,567	139,773	136,474
Servicios profesionales, financieros y corporativos	117,609	126,066	118,532	110,939
Servicios sociales	219,616	214,526	214,424	234,290
Servicios diversos	294,530	314,448	288,234	289,673
Gobierno y organismos internacionales	111,879	123,558	133,663	123,813
No especificado	12,424	4,016	10,214	5,865

**Indicadores estratégicos trimestrales de ocupación y empleo según sexo
2008**

**Cuadro 9.1
(1a. parte)**

Indicador	Total			
	Enero a marzo	Abril a junio	Julio a septiembre	Octubre a diciembre
Población ocupada por nivel de ingresos	2,867,437	2,875,075	2,833,910	2,773,605
Hasta un salario mínimo	431,899	443,177	424,303	396,950
Más de 1 hasta 2 salarios mínimos	752,913	799,761	719,261	687,079
Más de 2 hasta 3 salarios mínimos	498,722	514,799	533,116	537,708
Más de 3 hasta 5 salarios mínimos	328,597	318,191	334,733	303,581
Más de 5 salarios mínimos	255,681	252,466	272,285	268,663
No recibe ingresos b/	312,901	277,985	313,570	273,508
No especificado	286,724	268,696	236,642	306,116
Población ocupada por duración de la jornada de trabajo	2,867,437	2,875,075	2,833,910	2,773,605
Ausentes temporales con vínculo laboral	75,702	57,801	96,401	50,338
Menos de 15 horas	168,325	197,515	173,076	160,903
De 15 a 34 horas	477,199	501,841	465,599	513,472
De 35 a 48 horas	1,199,928	1,210,274	1,115,762	1,084,619
Más de 48 horas	940,516	900,476	980,388	958,885
No especificado	5,767	7,168	2,684	5,388
Población ocupada por condición de acceso a las instituciones de salud c/	2,867,437	2,875,075	2,833,910	2,773,605
Con acceso	811,748	816,122	808,155	843,475
Sin acceso	2,039,435	2,049,169	2,016,563	1,918,373
No especificado	16,254	9,784	9,192	11,757
Población ocupada por ámbito de la unidad económica	2,867,437	2,875,075	2,833,910	2,773,605
Ámbito agropecuario	704,933	665,173	633,406	603,226
Ámbito no agropecuario	2,035,358	2,064,246	2,083,648	2,045,485
Micronegocios	1,067,631	1,107,830	1,163,440	1,057,533
Sin establecimiento	603,483	636,156	628,576	620,602
Con establecimiento	464,148	471,674	534,864	436,931
Pequeños establecimientos	295,635	298,996	257,109	316,538
Medianos establecimientos	135,842	125,652	162,674	145,148
Grandes establecimientos	269,000	241,770	236,671	265,766
Gobierno	111,879	123,558	133,663	123,813
Otros	155,371	166,440	130,091	136,687
No especificado	127,146	145,656	116,856	124,894

**Indicadores estratégicos trimestrales de ocupación y empleo según sexo
2008**

**Cuadro 9.1
(1a. parte)**

Indicador	Total			
	Enero a marzo	Abril a junio	Julio a septiembre	Octubre a diciembre
Población ocupada por tipo de unidad económica	2,867,437	2,875,075	2,833,910	2,773,605
Empresas y negocios	1,393,518	1,405,294	1,377,843	1,304,947
Empresas constituidas en sociedad y corporaciones	368,371	387,472	373,733	415,740
Negocios no constituidos en sociedad	1,025,147	1,017,822	1,004,110	889,207
Instituciones	444,279	443,898	445,387	469,919
Privadas d/	43,783	49,851	50,483	44,860
Públicas	400,496	394,047	394,904	425,059
Administradas por los gobiernos	379,890	378,348	381,425	411,185
No administradas por los gobiernos e/	20,606	15,699	13,479	13,874
Sector de los hogares	1,014,112	1,020,063	1,000,196	992,750
Sector informal	710,491	736,136	749,186	731,538
Trabajo doméstico remunerado	143,082	162,424	120,893	130,822
Agricultura de autosubsistencia	160,539	121,503	130,117	130,390
Situaciones de carácter especial y no especificadas f/	15,528	5,820	10,484	5,989
Trabajadores subordinados y remunerados por sector de actividad económica	1,810,094	1,764,803	1,697,766	1,795,609
Primario	342,290	314,023	301,294	294,101
Agricultura, ganadería, silvicultura, caza y pesca	342,290	314,023	301,294	294,101
Secundario	413,922	380,073	365,934	428,574
Industria extractiva y de la electricidad	45,670	49,125	42,781	55,829
Industria manufacturera	187,541	153,298	141,360	161,206
Construcción	180,711	177,650	181,793	211,539
Terciario	1,043,843	1,067,462	1,022,632	1,068,911
Comercio	229,962	215,111	215,954	226,889
Restaurantes y servicios de alojamiento	73,318	86,279	86,282	82,932
Transportes, comunicaciones, correo y almacenamiento	106,175	122,478	104,781	117,306
Servicios profesionales, financieros y corporativos	81,102	86,822	89,392	84,447
Servicios sociales	214,121	196,781	200,085	227,272
Servicios diversos	227,375	236,532	192,475	206,390
Gobierno y organismos internacionales	111,790	123,459	133,663	123,675
No especificado	10,039	3,245	7,906	4,023

Indicador	Total			
	Enero a marzo	Abril a junio	Julio a septiembre	Octubre a diciembre
Trabajadores subordinados y remunerados por nivel de ingresos	1,810,094	1,764,803	1,697,766	1,795,609
Hasta un salario mínimo	211,864	185,984	176,130	170,449
Más de 1 hasta 2 salarios mínimos	590,602	611,379	525,003	538,192
Más de 2 hasta 3 salarios mínimos	399,320	398,990	413,932	448,115
Más de 3 hasta 5 salarios mínimos	239,396	241,338	251,861	241,963
Más de 5 salarios mínimos	199,444	189,540	203,597	220,739
No especificado	169,468	137,572	127,243	176,151
Trabajadores subordinados y remunerados por duración de la jornada de trabajo	1,810,094	1,764,803	1,697,766	1,795,609
Ausentes temporales con vínculo laboral	48,199	42,875	74,459	24,538
Menos de 15 horas	58,710	50,481	47,949	60,320
De 15 a 34 horas	257,940	264,958	217,061	255,662
De 35 a 48 horas	851,897	834,814	744,333	808,955
Más de 48 horas	588,333	566,594	611,847	644,227
No especificado	5,015	5,081	2,117	1,907
Trabajadores subordinados y remunerados por condición de acceso a las instituciones de salud	1,810,094	1,764,803	1,697,766	1,795,609
Con acceso	802,716	803,402	791,643	838,246
Sin acceso	991,790	955,156	899,463	946,793
No especificado	15,588	6,245	6,660	10,570
Trabajadores subordinados y remunerados por prestaciones laborales, sin considerar el acceso a las instituciones de salud	1,810,094	1,764,803	1,697,766	1,795,609
Con prestaciones	921,497	871,552	876,993	910,196
Sin prestaciones	863,758	863,085	787,630	844,460
No especificado	24,839	30,166	33,143	40,953
Trabajadores subordinados y remunerados por disponibilidad de contrato escrito	1,810,094	1,764,803	1,697,766	1,795,609
Con contrato escrito	781,551	726,134	762,637	816,503
Temporal	142,403	139,817	135,384	163,259
De base, planta o por tiempo indefinido	634,580	574,782	616,650	646,686
Contrato de tipo no especificado	4,568	11,535	10,603	6,558

**Indicadores estratégicos trimestrales de ocupación y empleo según sexo
2008**

[Cuadro 9.1](#)
(1a. parte)

Indicador	Total			
	Enero a marzo	Abril a junio	Julio a septiembre	Octubre a diciembre
Sin contrato escrito	1,009,292	1,011,579	909,298	942,929
No especificado	19,251	27,090	25,831	36,177
Trabajadores subordinados y remunerados no agropecuarios por tamaño de la unidad económica	1,467,804	1,450,780	1,396,472	1,501,508
Micronegocios	396,713	373,800	390,860	408,776
Sin establecimiento	175,235	173,169	156,276	191,849
Con establecimiento	221,478	200,631	234,584	216,927
Pequeños establecimientos	277,215	278,226	230,903	298,404
Medianos establecimientos	134,065	125,350	160,772	145,148
Grandes establecimientos	268,043	238,620	235,881	265,766
Gobierno	111,790	123,459	133,663	123,675
Otros	152,986	165,669	127,783	134,845
No especificado	126,992	145,656	116,610	124,894
Población subocupada por condición de búsqueda de trabajo adicional	110,403	127,012	137,248	138,683
Con condición de búsqueda de trabajo adicional	2,115	4,145	4,322	2,010
Sin condición de búsqueda de trabajo adicional	108,288	122,867	132,926	136,673
Población subocupada por nivel de instrucción	110,403	127,012	137,248	138,683
Primaria incompleta	35,097	52,226	57,997	57,392
Primaria completa	31,019	27,752	32,621	36,592
Secundaria completa	30,008	22,876	26,798	27,839
Medio superior y superior	14,279	24,158	19,832	16,860
No especificado	0	0	0	0
Población subocupada por posición en la ocupación	110,403	127,012	137,248	138,683
Trabajadores subordinados y remunerados	68,326	70,199	77,041	87,274
Asalariados	60,617	64,824	74,112	78,594
Con percepciones no salariales	7,709	5,375	2,929	8,680
Empleadores	5,212	5,062	1,626	3,552
Trabajadores por cuenta propia	32,629	47,775	49,206	39,397
Trabajadores no remunerados	4,236	3,976	9,375	8,460
No especificado	0	0	0	0

Indicador	Total			
	Enero a marzo	Abril a junio	Julio a septiembre	Octubre a diciembre
Población subocupada por sector de actividad económica	110,403	127,012	137,248	138,683
Primario	30,259	42,624	46,620	74,552
Agricultura, ganadería, silvicultura, caza y pesca	30,259	42,624	46,620	74,552
Secundario	42,006	31,468	30,900	20,004
Industria extractiva y de la electricidad	1,819	0	0	0
Industria manufacturera	15,446	14,039	11,335	7,604
Construcción	24,741	17,429	19,565	12,400
Terciario	36,381	52,716	58,637	44,025
Comercio	17,959	19,101	24,356	17,292
Restaurantes y servicios de alojamiento	730	6,969	11,024	1,327
Transportes, comunicaciones, correo y almacenamiento	3,678	8,104	4,668	5,390
Servicios profesionales, financieros y corporativos	4,577	3,397	3,182	4,311
Servicios sociales	795	4,996	1,539	1,308
Servicios diversos	8,480	9,017	13,762	13,701
Gobierno	162	1,132	106	696
No especificado	1,757	204	1,091	102
Población desocupada por condición de experiencia	89,791	59,412	79,484	68,748
Con experiencia	82,668	50,622	72,570	64,011
Perdió o terminó su empleo	29,160	22,255	29,715	28,490
Renunció o dejó su empleo	39,967	25,436	35,249	26,488
Dejó o cerró un negocio propio	3,768	1,851	2,792	4,489
Otro	9,773	1,080	4,814	4,544
Sin experiencia	7,123	8,790	6,914	4,737
Población desocupada por nivel de instrucción	89,791	59,412	79,484	68,748
Primaria incompleta	11,249	6,381	11,479	12,371
Primaria completa	19,646	12,861	15,646	14,122
Secundaria completa	24,530	17,193	24,603	13,328
Medio superior y superior	34,366	22,977	27,756	28,927
No especificado	0	0	0	0

**Indicadores estratégicos trimestrales de ocupación y empleo según sexo
2008**

[Cuadro 9.1](#)
(1a. parte)

Indicador	Total			
	Enero a marzo	Abril a junio	Julio a septiembre	Octubre a diciembre
Población no económicamente activa por disponibilidad	2,362,951	2,353,691	2,419,789	2,454,818
Disponibile	365,396	458,634	464,180	469,323
Disponibile para trabajar que ha desistido de buscar empleo	1,451	4,442	3,885	1,294
Disponibile para trabajar que no busca empleo por considerar que no tiene posibilidades	363,945	454,192	460,295	468,029
No disponible	1,997,555	1,895,057	1,955,609	1,985,495
Con interés para trabajar, pero bajo un contexto que le impide hacerlo g/	207,588	178,961	226,841	226,640
Sin interés para trabajar por atender otras obligaciones	1,602,105	1,549,635	1,542,910	1,594,727
Con impedimentos físicos para trabajar	48,784	41,322	51,677	41,478
Otros	139,078	125,139	134,181	122,650

**Indicadores estratégicos trimestrales de ocupación y empleo según sexo
2008**

[Cuadro 9.1](#)
(2a. parte)

Indicador	Hombres			
	Enero a marzo	Abril a junio	Julio a septiembre	Octubre a diciembre
Población de 14 y más años	2,466,519	2,444,158	2,447,999	2,477,441
Población económicamente activa	1,907,452	1,905,835	1,890,537	1,877,947
Ocupada	1,855,470	1,868,085	1,839,775	1,831,652
Desocupada	51,982	37,750	50,762	46,295
Población no económicamente activa	559,067	538,323	557,462	599,494
Disponible	99,771	128,131	107,368	138,126
No disponible	459,296	410,192	450,094	461,368
Población ocupada por posición en la ocupación	1,855,470	1,868,085	1,839,775	1,831,652
Trabajadores subordinados y remunerados	1,199,174	1,166,773	1,146,954	1,231,750
Asalariados	1,115,638	1,086,928	1,090,683	1,162,885
Con percepciones no salariales a/	83,536	79,845	56,271	68,865
Empleadores	124,625	122,618	110,695	70,990
Trabajadores por cuenta propia	439,118	459,996	466,796	427,022
Trabajadores no remunerados	92,553	118,698	115,330	101,890
No especificado	0	0	0	0
Población ocupada por sector de actividad económica	1,855,470	1,868,085	1,839,775	1,831,652
Primario	630,844	630,966	594,704	554,477
Agricultura, ganadería, silvicultura, caza y pesca	630,844	630,966	594,704	554,477
Secundario	458,885	458,133	431,719	465,308
Industria extractiva y de la electricidad	41,551	40,948	33,203	44,849
Industria manufacturera	190,295	186,280	163,636	182,115
Construcción	227,039	230,905	234,880	238,344
Terciario	759,898	776,566	807,929	808,403
Comercio	249,699	251,661	251,323	245,939
Restaurantes y servicios de alojamiento	45,836	39,727	61,650	51,758
Transportes, comunicaciones, correo y almacenamiento	111,724	124,742	122,969	122,596
Servicios profesionales, financieros y corporativos	71,066	74,943	67,769	66,176
Servicios sociales	82,478	79,244	83,789	97,508
Servicios diversos	124,040	126,253	129,234	137,804
Gobierno y organismos internacionales	75,055	79,996	91,195	86,622
No especificado	5,843	2,420	5,423	3,464

Indicador	Hombres			
	Enero a marzo	Abril a junio	Julio a septiembre	Octubre a diciembre
Población ocupada por nivel de ingresos	1,855,470	1,868,085	1,839,775	1,831,652
Hasta un salario mínimo	217,613	210,004	205,838	199,841
Más de 1 hasta 2 salarios mínimos	470,086	494,487	476,119	424,001
Más de 2 hasta 3 salarios mínimos	352,518	386,290	363,426	397,189
Más de 3 hasta 5 salarios mínimos	233,548	220,544	233,567	213,811
Más de 5 salarios mínimos	188,651	185,606	198,173	195,514
No recibe ingresos b/	191,393	182,562	194,436	183,785
No especificado	201,661	188,592	168,216	217,511
Población ocupada por duración de la jornada de trabajo	1,855,470	1,868,085	1,839,775	1,831,652
Ausentes temporales con vínculo laboral	52,994	42,056	60,059	38,849
Menos de 15 horas	65,309	73,853	65,579	71,692
De 15 a 34 horas	232,128	275,464	248,191	288,440
De 35 a 48 horas	814,515	824,653	740,496	717,170
Más de 48 horas	685,508	645,284	723,196	713,739
No especificado	5,016	6,775	2,254	1,762
Población ocupada por condición de acceso a las instituciones de salud c/	1,855,470	1,868,085	1,839,775	1,831,652
Con acceso	526,342	529,088	521,481	556,521
Sin acceso	1,318,611	1,333,657	1,311,525	1,269,099
No especificado	10,517	5,340	6,769	6,032
Población ocupada por ámbito de la unidad económica	1,855,470	1,868,085	1,839,775	1,831,652
Ámbito agropecuario	630,844	630,966	594,704	554,477
Ámbito no agropecuario	1,134,514	1,126,969	1,160,191	1,180,728
Micronegocios	598,089	627,177	647,454	625,800
Sin establecimiento	372,161	378,010	376,576	384,641
Con establecimiento	225,928	249,167	270,878	241,159
Pequeños establecimientos	164,655	154,906	141,755	167,625
Medianos establecimientos	98,042	82,515	102,888	100,335
Grandes establecimientos	179,622	167,178	159,792	184,432
Gobierno	75,055	79,996	91,195	86,622
Otros	19,051	15,197	17,107	15,914
No especificado	90,112	110,150	84,880	96,447

**Indicadores estratégicos trimestrales de ocupación y empleo según sexo
2008**

[Cuadro 9.1](#)
(2a. parte)

Indicador	Hombres			
	Enero a marzo	Abril a junio	Julio a septiembre	Octubre a diciembre
Población ocupada por tipo de unidad económica	1,855,470	1,868,085	1,839,775	1,831,652
Empresas y negocios	1,022,934	1,063,670	1,024,894	974,567
Empresas constituidas en sociedad y corporaciones	261,896	281,095	267,212	289,546
Negocios no constituidos en sociedad	761,038	782,575	757,682	685,021
Instituciones	254,888	250,998	256,230	282,299
Privadas d/	18,133	19,149	20,335	21,012
Públicas	236,755	231,849	235,895	261,287
Administradas por los gobiernos	225,835	221,820	229,357	255,882
No administradas por los gobiernos e/	10,920	10,029	6,538	5,405
Sector de los hogares	569,540	549,193	551,942	571,198
Sector informal	411,628	423,767	414,303	438,376
Trabajo doméstico remunerado	13,343	12,777	11,684	12,450
Agricultura de autosubsistencia	144,569	112,649	125,955	120,372
Situaciones de carácter especial y no especificadas f/	8,108	4,224	6,709	3,588
Trabajadores subordinados y remunerados por sector de actividad económica	1,199,174	1,166,773	1,146,954	1,231,750
Primario	309,948	303,948	287,168	274,679
Agricultura, ganadería, silvicultura, caza y pesca	309,948	303,948	287,168	274,679
Secundario	350,411	337,226	318,780	383,249
Industria extractiva y de la electricidad	39,588	40,948	33,203	44,849
Industria manufacturera	139,101	126,999	113,735	137,573
Construcción	171,722	169,279	171,842	200,827
Terciario	534,320	523,179	536,799	572,200
Comercio	138,500	132,361	135,374	136,882
Restaurantes y servicios de alojamiento	26,355	22,033	30,742	28,121
Transportes, comunicaciones, correo y almacenamiento	92,279	105,570	89,865	104,848
Servicios profesionales, financieros y corporativos	45,213	45,796	46,505	47,166
Servicios sociales	79,397	70,296	78,094	95,163
Servicios diversos	77,610	67,226	65,024	73,398
Gobierno y organismos internacionales	74,966	79,897	91,195	86,622
No especificado	4,495	2,420	4,207	1,622

**Indicadores estratégicos trimestrales de ocupación y empleo según sexo
2008**

**Cuadro 9.1
(2a. parte)**

Indicador	Hombres			
	Enero a marzo	Abril a junio	Julio a septiembre	Octubre a diciembre
Trabajadores subordinados y remunerados por nivel de ingresos	1,199,174	1,166,773	1,146,954	1,231,750
Hasta un salario mínimo	118,553	99,175	105,731	100,440
Más de 1 hasta 2 salarios mínimos	383,769	390,372	361,015	346,652
Más de 2 hasta 3 salarios mínimos	281,415	295,603	287,529	336,381
Más de 3 hasta 5 salarios mínimos	163,321	157,802	169,437	167,163
Más de 5 salarios mínimos	143,444	137,420	141,746	158,702
No especificado	108,672	86,401	81,496	122,412
Trabajadores subordinados y remunerados por duración de la jornada de trabajo	1,199,174	1,166,773	1,146,954	1,231,750
Ausentes temporales con vínculo laboral	31,617	31,689	46,594	20,587
Menos de 15 horas	33,081	20,177	25,050	35,159
De 15 a 34 horas	130,688	149,373	122,244	154,070
De 35 a 48 horas	551,094	548,774	480,718	506,856
Más de 48 horas	447,985	411,679	470,340	513,418
No especificado	4,709	5,081	2,008	1,660
Trabajadores subordinados y remunerados por condición de acceso a las instituciones de salud	1,199,174	1,166,773	1,146,954	1,231,750
Con acceso	517,544	518,262	510,657	552,477
Sin acceso	671,426	645,472	632,060	673,346
No especificado	10,204	3,039	4,237	5,927
Trabajadores subordinados y remunerados por prestaciones laborales, sin considerar el acceso a las instituciones de salud	1,199,174	1,166,773	1,146,954	1,231,750
Con prestaciones	583,370	534,758	539,530	574,474
Sin prestaciones	600,437	614,588	584,444	628,206
No especificado	15,367	17,427	22,980	29,070
Trabajadores subordinados y remunerados por disponibilidad de contrato escrito	1,199,174	1,166,773	1,146,954	1,231,750
Con contrato escrito	492,850	461,450	477,222	522,905
Temporal	98,504	88,923	88,951	116,562
De base, planta o por tiempo indefinido	392,112	365,967	381,656	401,423
Contrato de tipo no especificado	2,234	6,560	6,615	4,920
Sin contrato escrito	695,570	688,357	651,902	682,548
No especificado	10,754	16,966	17,830	26,297

**Indicadores estratégicos trimestrales de ocupación y empleo según sexo
2008**

[Cuadro 9.1](#)
(2a. parte)

Indicador	Hombres			
	Enero a marzo	Abril a junio	Julio a septiembre	Octubre a diciembre
Trabajadores subordinados y remunerados no agropecuarios por tamaño de la unidad económica	889,226	862,825	859,786	957,071
Micronegocios	279,774	272,427	284,175	318,407
Sin establecimiento	163,255	163,030	147,636	183,304
Con establecimiento	116,519	109,397	136,539	135,103
Pequeños establecimientos	151,895	138,798	123,541	156,756
Medianos establecimientos	96,265	82,328	101,102	100,335
Grandes establecimientos	178,665	164,028	159,002	184,432
Gobierno	74,966	79,897	91,195	86,622
Otros	17,703	15,197	15,891	14,072
No especificado	89,958	110,150	84,880	96,447
Población subocupada por condición de búsqueda de trabajo adicional	90,779	95,974	104,246	116,393
Con condición de búsqueda de trabajo adicional	281	1,550	3,224	1,798
Sin condición de búsqueda de trabajo adicional	90,498	94,424	101,022	114,595
Población subocupada por nivel de instrucción	90,779	95,974	104,246	116,393
Primaria incompleta	27,139	44,922	46,493	44,743
Primaria completa	27,998	21,519	28,466	33,866
Secundaria completa	26,415	16,467	18,350	23,629
Medio superior y superior	9,227	13,066	10,937	14,155
No especificado	0	0	0	0
Población subocupada por posición en la ocupación	90,779	95,974	104,246	116,393
Trabajadores subordinados y remunerados	58,831	59,600	68,490	79,568
Asalariados	54,144	54,225	65,660	72,821
Con percepciones no salariales	4,687	5,375	2,830	6,747
Empleadores	4,118	3,598	1,626	2,976
Trabajadores por cuenta propia	25,725	31,736	31,439	26,978
Trabajadores no remunerados	2,105	1,040	2,691	6,871
No especificado	0	0	0	0

Indicador	Hombres			
	Enero a marzo	Abril a junio	Julio a septiembre	Octubre a diciembre
Población subocupada por sector de actividad económica	90,779	95,974	104,246	116,393
Primario	29,147	41,484	46,517	72,195
Agricultura, ganadería, silvicultura, caza y pesca	29,147	41,484	46,517	72,195
Secundario	34,709	26,914	27,641	16,493
Industria extractiva y de la electricidad	964	0	0	0
Industria manufacturera	10,070	9,485	8,076	4,184
Construcción	23,675	17,429	19,565	12,309
Terciario	25,801	27,576	29,993	27,603
Comercio	13,808	8,657	12,359	8,728
Restaurantes y servicios de alojamiento	280	815	2,501	538
Transportes, comunicaciones, correo y almacenamiento	3,678	8,104	4,560	5,203
Servicios profesionales, financieros y corporativos	2,845	3,289	2,790	4,157
Servicios sociales	0	1,062	398	106
Servicios diversos	5,090	4,517	7,279	8,355
Gobierno	100	1,132	106	516
No especificado	1,122	0	95	102
Población desocupada por condición de experiencia	51,982	37,750	50,762	46,295
Con experiencia	49,919	30,950	50,040	45,539
Perdió o terminó su empleo	21,061	18,778	20,504	23,340
Renunció o dejó su empleo	18,227	11,758	23,896	15,094
Dejó o cerró un negocio propio	1,474	315	1,115	4,197
Otro	9,157	99	4,525	2,908
Sin experiencia	2,063	6,800	722	756
Población desocupada por nivel de instrucción	51,982	37,750	50,762	46,295
Primaria incompleta	9,523	5,729	10,076	11,278
Primaria completa	14,949	9,043	12,021	12,127
Secundaria completa	13,121	11,489	15,875	8,627
Medio superior y superior	14,389	11,489	12,790	14,263
No especificado	0	0	0	0

**Indicadores estratégicos trimestrales de ocupación y empleo según sexo
2008**

[Cuadro 9.1](#)
(2a. parte)

Indicador	Hombres			
	Enero a marzo	Abril a junio	Julio a septiembre	Octubre a diciembre
Población no económicamente activa por disponibilidad	559,067	538,323	557,462	599,494
Disponibles	99,771	128,131	107,368	138,126
Disponibles para trabajar que ha desistido de buscar empleo	131	4,265	1,635	290
Disponibles para trabajar que no busca empleo por considerar que no tiene posibilidades	99,640	123,866	105,733	137,836
No disponibles	459,296	410,192	450,094	461,368
Con interés para trabajar, pero bajo un contexto que le impide hacerlo g/	14,890	18,092	26,643	20,962
Sin interés para trabajar por atender otras obligaciones	357,587	316,560	334,422	358,847
Con impedimentos físicos para trabajar	23,538	24,587	25,715	18,598
Otros	63,281	50,953	63,314	62,961

**Indicadores estratégicos trimestrales de ocupación y empleo según sexo
2008**

[Cuadro 9.1](#)
(3a. parte y última)

Indicador	Mujeres			
	Enero a marzo	Abril a junio	Julio a septiembre	Octubre a diciembre
Población de 14 y más años	2,853,660	2,844,020	2,885,184	2,819,730
Población económicamente activa	1,049,776	1,028,652	1,022,857	964,406
Ocupada	1,011,967	1,006,990	994,135	941,953
Desocupada	37,809	21,662	28,722	22,453
Población no económicamente activa	1,803,884	1,815,368	1,862,327	1,855,324
Disponible	265,625	330,503	356,812	331,197
No disponible	1,538,259	1,484,865	1,505,515	1,524,127
Población ocupada por posición en la ocupación	1,011,967	1,006,990	994,135	941,953
Trabajadores subordinados y remunerados	610,920	598,030	550,812	563,859
Asalariados	577,276	579,799	543,980	544,802
Con percepciones no salariales a/	33,644	18,231	6,832	19,057
Empleadores	26,840	20,289	14,216	16,637
Trabajadores por cuenta propia	261,047	294,221	312,859	278,383
Trabajadores no remunerados	113,160	94,450	116,248	83,074
No especificado	0	0	0	0
Población ocupada por sector de actividad económica	1,011,967	1,006,990	994,135	941,953
Primario	74,089	34,207	38,702	48,749
Agricultura, ganadería, silvicultura, caza y pesca	74,089	34,207	38,702	48,749
Secundario	118,994	120,141	105,713	105,406
Industria extractiva y de la electricidad	6,082	8,177	9,578	10,980
Industria manufacturera	103,555	103,502	86,184	83,609
Construcción	9,357	8,462	9,951	10,817
Terciario	812,303	851,046	844,929	785,397
Comercio	291,737	287,615	319,292	274,941
Restaurantes y servicios de alojamiento	114,845	126,444	125,967	125,973
Transportes, comunicaciones, correo y almacenamiento	14,726	18,825	16,804	13,878
Servicios profesionales, financieros y corporativos	46,543	51,123	50,763	44,763
Servicios sociales	137,138	135,282	130,635	136,782
Servicios diversos	170,490	188,195	159,000	151,869
Gobierno y organismos internacionales	36,824	43,562	42,468	37,191
No especificado	6,581	1,596	4,791	2,401

**Indicadores estratégicos trimestrales de ocupación y empleo según sexo
2008**

[Cuadro 9.1](#)
(3a. parte y última)

Indicador	Mujeres			
	Enero a marzo	Abril a junio	Julio a septiembre	Octubre a diciembre
Población ocupada por nivel de ingresos	1,011,967	1,006,990	994,135	941,953
Hasta un salario mínimo	214,286	233,173	218,465	197,109
Más de 1 hasta 2 salarios mínimos	282,827	305,274	243,142	263,078
Más de 2 hasta 3 salarios mínimos	146,204	128,509	169,690	140,519
Más de 3 hasta 5 salarios mínimos	95,049	97,647	101,166	89,770
Más de 5 salarios mínimos	67,030	66,860	74,112	73,149
No recibe ingresos b/	121,508	95,423	119,134	89,723
No especificado	85,063	80,104	68,426	88,605
Población ocupada por duración de la jornada de trabajo	1,011,967	1,006,990	994,135	941,953
Ausentes temporales con vínculo laboral	22,708	15,745	36,342	11,489
Menos de 15 horas	103,016	123,662	107,497	89,211
De 15 a 34 horas	245,071	226,377	217,408	225,032
De 35 a 48 horas	385,413	385,621	375,266	367,449
Más de 48 horas	255,008	255,192	257,192	245,146
No especificado	751	393	430	3,626
Población ocupada por condición de acceso a las instituciones de salud c/	1,011,967	1,006,990	994,135	941,953
Con acceso	285,406	287,034	286,674	286,954
Sin acceso	720,824	715,512	705,038	649,274
No especificado	5,737	4,444	2,423	5,725
Población ocupada por ámbito de la unidad económica	1,011,967	1,006,990	994,135	941,953
Ámbito agropecuario	74,089	34,207	38,702	48,749
Ámbito no agropecuario	900,844	937,277	923,457	864,757
Micronegocios	469,542	480,653	515,986	431,733
Sin establecimiento	231,322	258,146	252,000	235,961
Con establecimiento	238,220	222,507	263,986	195,772
Pequeños establecimientos	130,980	144,090	115,354	148,913
Medianos establecimientos	37,800	43,137	59,786	44,813
Grandes establecimientos	89,378	74,592	76,879	81,334
Gobierno	36,824	43,562	42,468	37,191
Otros	136,320	151,243	112,984	120,773
No especificado	37,034	35,506	31,976	28,447

Indicador	Mujeres			
	Enero a marzo	Abril a junio	Julio a septiembre	Octubre a diciembre
Población ocupada por tipo de unidad económica	1,011,967	1,006,990	994,135	941,953
Empresas y negocios	370,584	341,624	352,949	330,380
Empresas constituidas en sociedad y corporaciones	106,475	106,377	106,521	126,194
Negocios no constituidos en sociedad	264,109	235,247	246,428	204,186
Instituciones	189,391	192,900	189,157	187,620
Privadas d/	25,650	30,702	30,148	23,848
Públicas	163,741	162,198	159,009	163,772
Administradas por los gobiernos	154,055	156,528	152,068	155,303
No administradas por los gobiernos e/	9,686	5,670	6,941	8,469
Sector de los hogares	444,572	470,870	448,254	421,552
Sector informal	298,863	312,369	334,883	293,162
Trabajo doméstico remunerado	129,739	149,647	109,209	118,372
Agricultura de autosubsistencia	15,970	8,854	4,162	10,018
Situaciones de carácter especial y no especificadas f/	7,420	1,596	3,775	2,401
Trabajadores subordinados y remunerados por sector de actividad económica	610,920	598,030	550,812	563,859
Primario	32,342	10,075	14,126	19,422
Agricultura, ganadería, silvicultura, caza y pesca	32,342	10,075	14,126	19,422
Secundario	63,511	42,847	47,154	45,325
Industria extractiva y de la electricidad	6,082	8,177	9,578	10,980
Industria manufacturera	48,440	26,299	27,625	23,633
Construcción	8,989	8,371	9,951	10,712
Terciario	509,523	544,283	485,833	496,711
Comercio	91,462	82,750	80,580	90,007
Restaurantes y servicios de alojamiento	46,963	64,246	55,540	54,811
Transportes, comunicaciones, correo y almacenamiento	13,896	16,908	14,916	12,458
Servicios profesionales, financieros y corporativos	35,889	41,026	42,887	37,281
Servicios sociales	134,724	126,485	121,991	132,109
Servicios diversos	149,765	169,306	127,451	132,992
Gobierno y organismos internacionales	36,824	43,562	42,468	37,053
No especificado	5,544	825	3,699	2,401

**Indicadores estratégicos trimestrales de ocupación y empleo según sexo
2008**

[Cuadro 9.1](#)
(3a. parte y última)

Indicador	Mujeres			
	Enero a marzo	Abril a junio	Julio a septiembre	Octubre a diciembre
Trabajadores subordinados y remunerados por nivel de ingresos	610,920	598,030	550,812	563,859
Hasta un salario mínimo	93,311	86,809	70,399	70,009
Más de 1 hasta 2 salarios mínimos	206,833	221,007	163,988	191,540
Más de 2 hasta 3 salarios mínimos	117,905	103,387	126,403	111,734
Más de 3 hasta 5 salarios mínimos	76,075	83,536	82,424	74,800
Más de 5 salarios mínimos	56,000	52,120	61,851	62,037
No especificado	60,796	51,171	45,747	53,739
Trabajadores subordinados y remunerados por duración de la jornada de trabajo	610,920	598,030	550,812	563,859
Ausentes temporales con vínculo laboral	16,582	11,186	27,865	3,951
Menos de 15 horas	25,629	30,304	22,899	25,161
De 15 a 34 horas	127,252	115,585	94,817	101,592
De 35 a 48 horas	300,803	286,040	263,615	302,099
Más de 48 horas	140,348	154,915	141,507	130,809
No especificado	306	0	109	247
Trabajadores subordinados y remunerados por condición de acceso a las instituciones de salud	610,920	598,030	550,812	563,859
Con acceso	285,172	285,140	280,986	285,769
Sin acceso	320,364	309,684	267,403	273,447
No especificado	5,384	3,206	2,423	4,643
Trabajadores subordinados y remunerados por prestaciones laborales, sin considerar el acceso a las instituciones de salud	610,920	598,030	550,812	563,859
Con prestaciones	338,127	336,794	337,463	335,722
Sin prestaciones	263,321	248,497	203,186	216,254
No especificado	9,472	12,739	10,163	11,883
Trabajadores subordinados y remunerados por disponibilidad de contrato escrito	610,920	598,030	550,812	563,859
Con contrato escrito	288,701	264,684	285,415	293,598
Temporal	43,899	50,894	46,433	46,697
De base, planta o por tiempo indefinido	242,468	208,815	234,994	245,263
Contrato de tipo no especificado	2,334	4,975	3,988	1,638
Sin contrato escrito	313,722	323,222	257,396	260,381
No especificado	8,497	10,124	8,001	9,880

**Indicadores estratégicos trimestrales de ocupación y empleo según sexo
2008**

[Cuadro 9.1](#)
(3a. parte y última)

Indicador	Mujeres			
	Enero a marzo	Abril a junio	Julio a septiembre	Octubre a diciembre
Trabajadores subordinados y remunerados no agropecuarios por tamaño de la unidad económica	578,578	587,955	536,686	544,437
Micronegocios	116,939	101,373	106,685	90,369
Sin establecimiento	11,980	10,139	8,640	8,545
Con establecimiento	104,959	91,234	98,045	81,824
Pequeños establecimientos	125,320	139,428	107,362	141,648
Medianos establecimientos	37,800	43,022	59,670	44,813
Grandes establecimientos	89,378	74,592	76,879	81,334
Gobierno	36,824	43,562	42,468	37,053
Otros	135,283	150,472	111,892	120,773
No especificado	37,034	35,506	31,730	28,447
Población subocupada por condición de búsqueda de trabajo adicional	19,624	31,038	33,002	22,290
Con condición de búsqueda de trabajo adicional	1,834	2,595	1,098	212
Sin condición de búsqueda de trabajo adicional	17,790	28,443	31,904	22,078
Población subocupada por nivel de instrucción	19,624	31,038	33,002	22,290
Primaria incompleta	7,958	7,304	11,504	12,649
Primaria completa	3,021	6,233	4,155	2,726
Secundaria completa	3,593	6,409	8,448	4,210
Medio superior y superior	5,052	11,092	8,895	2,705
No especificado	0	0	0	0
Población subocupada por posición en la ocupación	19,624	31,038	33,002	22,290
Trabajadores subordinados y remunerados	9,495	10,599	8,551	7,706
Asalariados	6,473	10,599	8,452	5,773
Con percepciones no salariales	3,022	0	99	1,933
Empleadores	1,094	1,464	0	576
Trabajadores por cuenta propia	6,904	16,039	17,767	12,419
Trabajadores no remunerados	2,131	2,936	6,684	1,589
No especificado	0	0	0	0
Población subocupada por sector de actividad económica	19,624	31,038	33,002	22,290
Primario	1,112	1,140	103	2,357
Agricultura, ganadería, silvicultura, caza y pesca	1,112	1,140	103	2,357

**Indicadores estratégicos trimestrales de ocupación y empleo según sexo
2008**

[Cuadro 9.1](#)
(3a. parte y última)

Indicador	Mujeres			
	Enero a marzo	Abril a junio	Julio a septiembre	Octubre a diciembre
Secundario	7,297	4,554	3,259	3,511
Industria extractiva y de la electricidad	855	0	0	0
Industria manufacturera	5,376	4,554	3,259	3,420
Construcción	1,066	0	0	91
Terciario	10,580	25,140	28,644	16,422
Comercio	4,151	10,444	11,997	8,564
Restaurantes y servicios de alojamiento	450	6,154	8,523	789
Transportes, comunicaciones, correo y almacenamiento	0	0	108	187
Servicios profesionales, financieros y corporativos	1,732	108	392	154
Servicios sociales	795	3,934	1,141	1,202
Servicios diversos	3,390	4,500	6,483	5,346
Gobierno	62	0	0	180
No especificado	635	204	996	0
Población desocupada por condición de experiencia	37,809	21,662	28,722	22,453
Con experiencia	32,749	19,672	22,530	18,472
Perdió o terminó su empleo	8,099	3,477	9,211	5,150
Renunció o dejó su empleo	21,740	13,678	11,353	11,394
Dejó o cerró un negocio propio	2,294	1,536	1,677	292
Otro	616	981	289	1,636
Sin experiencia	5,060	1,990	6,192	3,981
Población desocupada por nivel de instrucción	37,809	21,662	28,722	22,453
Primaria incompleta	1,726	652	1,403	1,093
Primaria completa	4,697	3,818	3,625	1,995
Secundaria completa	11,409	5,704	8,728	4,701
Medio superior y superior	19,977	11,488	14,966	14,664
No especificado	0	0	0	0
Población no económicamente activa por disponibilidad	1,803,884	1,815,368	1,862,327	1,855,324
Disponible	265,625	330,503	356,812	331,197
Disponible para trabajar que ha desistido de buscar empleo	1,320	177	2,250	1,004
Disponible para trabajar que no busca empleo por considerar que no tiene posibilidades	264,305	330,326	354,562	330,193

Indicadores estratégicos trimestrales de ocupación y empleo según sexo 2008

Cuadro 9.1
(3a. parte y última)

Indicador	Mujeres			
	Enero a marzo	Abril a junio	Julio a septiembre	Octubre a diciembre
No disponible	1,538,259	1,484,865	1,505,515	1,524,127
Con interés para trabajar, pero bajo un contexto que le impide hacerlo g/	192,698	160,869	200,198	205,678
Sin interés para trabajar por atender otras obligaciones	1,244,518	1,233,075	1,208,488	1,235,880
Con impedimentos físicos para trabajar	25,246	16,735	25,962	22,880
Otros	75,797	74,186	70,867	59,689

a/ Se refiere a todas aquellas personas que en el desempeño de su actividad reconocen depender de un jefe o superior, pero sin recibir un salario como forma de pago, percibiendo otras modalidades tales como comisiones, honorarios, destajo, propinas, etcétera.

b/ Se clasifican en este rubro tanto los trabajadores dependientes no remunerados como los trabajadores por cuenta propia dedicados a actividades de autosubsistencia.

c/ Se limita exclusivamente al hecho de que el trabajo o actividad económica que realizan las personas les dé acceso o no a los servicios de salud que preste una institución, pública o privada. Si tienen acceso a dichos servicios por medio de un pariente que los declara como dependientes económicos o por la adquisición del seguro popular, no se clasifican en la categoría "con acceso".

d/ Comprende: escuelas privadas que imparten educación formal, hospitales, clínicas, instituciones asistenciales e instituciones con fines no lucrativos así como, en general, cualquier otra que opere bajo la denominación de asociación civil.

e/ Comprende: poder judicial, poder legislativo, instituciones autónomas de educación superior, así como otras de interés público y de carácter no educativo (IFE, Comisión Nacional de los Derechos Humanos y partidos políticos).

f/ Comprende a los ocupados en unidades económicas cuya territorialidad no forma parte del país en un sentido jurídico; tal es el caso de los trabajadores transfronterizos residentes en México, así como del personal que labora en embajadas y consulados. Por otra parte, también se incluyen aquellos casos en los que no se pudo definir su ubicación en términos de la naturaleza que guarda la unidad económica.

g/ Se consideran "personas con interés para trabajar, pero bajo un contexto que les impide hacerlo" aquellas que son explícitas en cuanto a que nadie más en el hogar se hace cargo de los niños pequeños, enfermos o ancianos, o porque algún familiar les prohíbe trabajar o también por algún impedimento físico de carácter temporal (embarazo difícil o avanzado, convalecencia de una enfermedad o accidente).

Fuente: INEGI. Encuesta Nacional de Ocupación y Empleo 2008. Indicadores Estratégicos. www.inegi.org.mx (10 de marzo de 2009).

**Indicadores estratégicos de ocupación y empleo según sexo
Trimestres enero a marzo y abril a junio de 2009**

[Cuadro 9.2](#)

Indicador	Total		Hombres		Mujeres	
	Enero a marzo	Abril a junio	Enero a marzo	Abril a junio	Enero a marzo	Abril a junio
Población de 14 y más años	5,288,162	5,325,215	2,491,599	2,506,287	2,796,563	2,818,928
Población económicamente activa	2,913,768	2,923,562	1,927,248	1,931,688	986,520	991,874
Ocupada	2,835,529	2,843,353	1,871,559	1,873,664	963,970	969,689
Desocupada	78,239	80,209	55,689	58,024	22,550	22,185
Población no económicamente activa	2,374,394	2,401,653	564,351	574,599	1,810,043	1,827,054
Disponible	409,551	391,148	102,532	90,660	307,019	300,488
No disponible	1,964,843	2,010,505	461,819	483,939	1,503,024	1,526,566
Población ocupada por posición en la ocupación	2,835,529	2,843,353	1,871,559	1,873,664	963,970	969,689
Trabajadores subordinados y remunerados	1,775,648	1,768,164	1,221,824	1,195,765	553,824	572,399
Asalariados	1,686,241	1,696,278	1,147,554	1,140,087	538,687	556,191
Con percepciones no salariales a/	89,407	71,886	74,270	55,678	15,137	16,208
Empleadores	113,339	124,780	92,750	95,756	20,589	29,024
Trabajadores por cuenta propia	778,252	772,621	474,257	481,895	303,995	290,726
Trabajadores no remunerados	168,290	177,788	82,728	100,248	85,562	77,540
No especificado	0	0	0	0	0	0
Población ocupada por sector de actividad económica	2,835,529	2,843,353	1,871,559	1,873,664	963,970	969,689
Primario	651,987	608,721	609,454	589,347	42,533	19,374
Agricultura, ganadería, silvicultura, caza y pesca	651,987	608,721	609,454	589,347	42,533	19,374
Secundario	590,076	597,801	463,671	468,161	126,405	129,640
Industria extractiva y de la electricidad	51,102	62,352	39,830	48,469	11,272	13,883
Industria manufacturera	297,361	290,412	190,119	180,086	107,242	110,326
Construcción	241,613	245,037	233,722	239,606	7,891	5,431
Terciario	1,585,292	1,625,779	794,017	806,529	791,275	819,250
Comercio	525,980	512,320	240,597	222,239	285,383	290,081
Restaurantes y servicios de alojamiento	177,649	197,054	50,546	62,719	127,103	134,335
Transportes, comunicaciones, correo y almacenamiento	137,533	133,107	121,245	118,995	16,288	14,112
Servicios profesionales, financieros y corporativos	132,678	127,466	84,937	87,009	47,741	40,457
Servicios sociales	212,867	215,675	80,628	89,308	132,239	126,367

Indicadores estratégicos de ocupación y empleo según sexo
Trimestres enero a marzo y abril a junio de 2009

[Cuadro 9.2](#)

Indicador	Total		Hombres		Mujeres	
	Enero a marzo	Abril a junio	Enero a marzo	Abril a junio	Enero a marzo	Abril a junio
Servicios diversos	282,337	311,958	133,306	142,149	149,031	169,809
Gobierno y organismos internacionales	116,248	128,199	82,758	84,110	33,490	44,089
No especificado	8,174	11,052	4,417	9,627	3,757	1,425
Población ocupada por nivel de ingresos	2,835,529	2,843,353	1,871,559	1,873,664	963,970	969,689
Hasta un salario mínimo	475,216	458,407	248,329	227,418	226,887	230,989
Más de 1 hasta 2 salarios mínimos	854,824	767,715	560,746	489,408	294,078	278,307
Más de 2 hasta 3 salarios mínimos	422,951	431,054	324,365	323,865	98,586	107,189
Más de 3 hasta 5 salarios mínimos	345,867	338,979	249,090	236,774	96,777	102,205
Más de 5 salarios mínimos	244,348	274,715	173,555	193,952	70,793	80,763
No recibe ingresos b/	234,396	260,017	144,029	181,388	90,367	78,629
No especificado	257,927	312,466	171,445	220,859	86,482	91,607
Población ocupada por duración de la jornada de trabajo	2,835,529	2,843,353	1,871,559	1,873,664	963,970	969,689
Ausentes temporales con vínculo laboral	58,054	82,875	42,232	42,047	15,822	40,828
Menos de 15 horas	178,061	179,733	78,790	80,110	99,271	99,623
De 15 a 34 horas	492,348	513,323	257,986	293,655	234,362	219,668
De 35 a 48 horas	1,169,036	1,068,319	806,763	741,908	362,273	326,411
Más de 48 horas	936,021	996,320	684,245	713,161	251,776	283,159
No especificado	2,009	2,783	1,543	2,783	466	0
Población ocupada por condición de acceso a las instituciones de salud c/	2,835,529	2,843,353	1,871,559	1,873,664	963,970	969,689
Con acceso	802,167	818,757	538,014	531,468	264,153	287,289
Sin acceso	2,019,928	2,012,840	1,323,979	1,334,205	695,949	678,635
No especificado	13,434	11,756	9,566	7,991	3,868	3,765
Población ocupada por ámbito de la unidad económica	2,835,529	2,843,353	1,871,559	1,873,664	963,970	969,689
Ámbito agropecuario	651,987	608,721	609,454	589,347	42,533	19,374
Ámbito no agropecuario	2,068,329	2,135,851	1,180,267	1,212,113	888,062	923,738
Micronegocios	1,120,867	1,160,002	647,056	665,400	473,811	494,602
Sin establecimiento	651,035	657,793	396,156	385,015	254,879	272,778
Con establecimiento	469,832	502,209	250,900	280,385	218,932	221,824

**Indicadores estratégicos de ocupación y empleo según sexo
Trimestres enero a marzo y abril a junio de 2009**

[Cuadro 9.2](#)

Indicador	Total		Hombres		Mujeres	
	Enero a marzo	Abril a junio	Enero a marzo	Abril a junio	Enero a marzo	Abril a junio
Pequeños establecimientos	269,064	265,793	145,962	154,774	123,102	111,019
Medianos establecimientos	159,193	144,523	112,131	91,935	47,062	52,588
Grandes establecimientos	267,574	280,908	180,203	195,078	87,371	85,830
Gobierno	116,248	128,199	82,758	84,110	33,490	44,089
Otros	135,383	156,426	12,157	20,816	123,226	135,610
No especificado	115,213	98,781	81,838	72,204	33,375	26,577
Población ocupada por tipo de unidad económica	2,835,529	2,843,353	1,871,559	1,873,664	963,970	969,689
Empresas y negocios	1,428,920	1,356,349	1,104,267	1,032,933	324,653	323,416
Empresas constituidas en sociedad y corporaciones	399,533	400,200	297,489	297,725	102,044	102,475
Negocios no constituidos en sociedad	1,029,387	956,149	806,778	735,208	222,609	220,941
Instituciones	412,620	424,042	235,989	243,533	176,631	180,509
Privadas d/	36,323	35,211	14,829	12,990	21,494	22,221
Públicas	376,297	388,831	221,160	230,543	155,137	158,288
Administradas por los gobiernos	364,417	377,452	215,344	225,405	149,073	152,047
No administradas por los gobiernos e/	11,880	11,379	5,816	5,138	6,064	6,241
Sector de los hogares	984,791	1,050,585	525,763	587,429	459,028	463,156
Sector informal	761,042	773,791	431,105	448,263	329,937	325,528
Trabajo doméstico remunerado	127,649	145,543	8,081	11,358	119,568	134,185
Agricultura de autosubsistencia	96,100	131,251	86,577	127,808	9,523	3,443
Situaciones de carácter especial y no especificadas f/	9,198	12,377	5,540	9,769	3,658	2,608
Trabajadores subordinados y remunerados por sector de actividad económica	1,775,648	1,768,164	1,221,824	1,195,765	553,824	572,399
Primario	324,758	278,927	310,596	274,848	14,162	4,079
Agricultura, ganadería, silvicultura, caza y pesca	324,758	278,927	310,596	274,848	14,162	4,079
Secundario	416,071	427,888	360,041	367,151	56,030	60,737
Industria extractiva y de la electricidad	49,487	62,135	38,215	48,252	11,272	13,883
Industria manufacturera	180,294	178,877	143,065	137,300	37,229	41,577
Construcción	186,290	186,876	178,761	181,599	7,529	5,277

**Indicadores estratégicos de ocupación y empleo según sexo
Trimestres enero a marzo y abril a junio de 2009**

[Cuadro 9.2](#)

Indicador	Total		Hombres		Mujeres	
	Enero a marzo	Abril a junio	Enero a marzo	Abril a junio	Enero a marzo	Abril a junio
Terciario	1,030,630	1,051,274	548,081	545,116	482,549	506,158
Comercio	214,823	200,969	130,419	116,815	84,404	84,154
Restaurantes y servicios de alojamiento	94,468	103,870	32,304	32,868	62,164	71,002
Transportes, comunicaciones, correo y almacenamiento	119,797	105,215	104,696	93,231	15,101	11,984
Servicios profesionales, financieros y corporativos	78,021	84,331	45,669	56,918	32,352	27,413
Servicios sociales	199,871	200,692	74,670	83,026	125,201	117,666
Servicios diversos	208,073	227,998	77,565	78,148	130,508	149,850
Gobierno y organismos internacionales	115,577	128,199	82,758	84,110	32,819	44,089
No especificado	4,189	10,075	3,106	8,650	1,083	1,425
Trabajadores subordinados y remunerados por nivel de ingresos	1,775,648	1,768,164	1,221,824	1,195,765	553,824	572,399
Hasta un salario mínimo	196,160	173,913	106,352	92,472	89,808	81,441
Más de 1 hasta 2 salarios mínimos	651,652	603,930	454,453	401,789	197,199	202,141
Más de 2 hasta 3 salarios mínimos	323,498	338,341	252,035	256,080	71,463	82,261
Más de 3 hasta 5 salarios mínimos	264,108	263,052	182,092	182,511	82,016	80,541
Más de 5 salarios mínimos	189,764	211,104	133,100	142,642	56,664	68,462
No especificado	150,466	177,824	93,792	120,271	56,674	57,553
Trabajadores subordinados y remunerados por duración de la jornada de trabajo	1,775,648	1,768,164	1,221,824	1,195,765	553,824	572,399
Ausentes temporales con vínculo laboral	41,733	57,021	30,244	30,149	11,489	26,872
Menos de 15 horas	55,420	56,213	34,973	35,130	20,447	21,083
De 15 a 34 horas	251,200	271,694	135,864	161,634	115,336	110,060
De 35 a 48 horas	819,321	728,216	549,056	477,424	270,265	250,792
Más de 48 horas	606,309	652,579	470,144	488,987	136,165	163,592
No especificado	1,665	2,441	1,543	2,441	122	0
Trabajadores subordinados y remunerados por condición de acceso a las instituciones de salud	1,775,648	1,768,164	1,221,824	1,195,765	553,824	572,399
Con acceso	794,762	809,729	530,609	524,213	264,153	285,516

**Indicadores estratégicos de ocupación y empleo según sexo
Trimestres enero a marzo y abril a junio de 2009**

[Cuadro 9.2](#)

Indicador	Total		Hombres		Mujeres	
	Enero a marzo	Abril a junio	Enero a marzo	Abril a junio	Enero a marzo	Abril a junio
Sin acceso	968,991	947,921	682,982	663,662	286,009	284,259
No especificado	11,895	10,514	8,233	7,890	3,662	2,624
Trabajadores subordinados y remunerados por prestaciones laborales, sin considerar el acceso a las instituciones de salud	1,775,648	1,768,164	1,221,824	1,195,765	553,824	572,399
Con prestaciones	887,564	872,672	557,501	549,552	330,063	323,120
Sin prestaciones	863,606	870,737	646,843	627,022	216,763	243,715
No especificado	24,478	24,755	17,480	19,191	6,998	5,564
Trabajadores subordinados y remunerados por disponibilidad de contrato escrito	1,775,648	1,768,164	1,221,824	1,195,765	553,824	572,399
Con contrato escrito	731,005	775,308	473,888	495,710	257,117	279,598
Temporal	148,567	144,623	110,578	100,841	37,989	43,782
De base, planta o por tiempo indefinido	574,345	619,589	355,911	387,044	218,434	232,545
Contrato de tipo no especificado	8,093	11,096	7,399	7,825	694	3,271
Sin contrato escrito	1,020,765	966,047	730,123	679,747	290,642	286,300
No especificado	23,878	26,809	17,813	20,308	6,065	6,501
Trabajadores subordinados y remunerados no agropecuarios por tamaño de la unidad económica	1,450,890	1,489,237	911,228	920,917	539,662	568,320
Micronegocios	401,571	426,469	302,484	311,431	99,087	115,038
Sin establecimiento	185,513	184,088	174,404	165,081	11,109	19,007
Con establecimiento	216,058	242,381	128,080	146,350	87,978	96,031
Pequeños establecimientos	260,364	255,801	140,968	147,014	119,396	108,787
Medianos establecimientos	159,193	144,221	112,131	91,731	47,062	52,490
Grandes establecimientos	267,574	280,691	180,203	194,861	87,371	85,830
Gobierno	115,577	128,199	82,758	84,110	32,819	44,089
Otros	131,398	155,449	10,846	19,839	120,552	135,610
No especificado	115,213	98,407	81,838	71,931	33,375	26,476
Población subocupada por condición de búsqueda de trabajo adicional	110,944	176,019	91,759	142,780	19,185	33,239
Con condición de búsqueda de trabajo adicional	4,320	3,752	4,148	2,665	172	1,087

**Indicadores estratégicos de ocupación y empleo según sexo
Trimestres enero a marzo y abril a junio de 2009**

[Cuadro 9.2](#)

Indicador	Total		Hombres		Mujeres	
	Enero a marzo	Abril a junio	Enero a marzo	Abril a junio	Enero a marzo	Abril a junio
Sin condición de búsqueda de trabajo adicional	106,624	172,267	87,611	140,115	19,013	32,152
Población subocupada por nivel de instrucción	110,944	176,019	91,759	142,780	19,185	33,239
Primaria incompleta	32,088	50,035	27,241	42,430	4,847	7,605
Primaria completa	33,920	50,100	27,362	44,441	6,558	5,659
Secundaria completa	29,598	41,144	24,534	32,410	5,064	8,734
Medio superior y superior	15,207	32,197	12,491	22,164	2,716	10,033
No especificado	131	2,543	131	1,335	0	1,208
Población subocupada por posición en la ocupación	110,944	176,019	91,759	142,780	19,185	33,239
Trabajadores subordinados y remunerados	60,301	112,107	53,202	97,532	7,099	14,575
Asalariados	56,035	106,069	48,936	91,494	7,099	14,575
Con percepciones no salariales	4,266	6,038	4,266	6,038	0	0
Empleadores	1,494	1,633	1,386	1,510	108	123
Trabajadores por cuenta propia	44,878	54,918	33,904	39,465	10,974	15,453
Trabajadores no remunerados	4,271	7,361	3,267	4,273	1,004	3,088
No especificado	0	0	0	0	0	0
Población subocupada por sector de actividad económica	110,944	176,019	91,759	142,780	19,185	33,239
Primario	42,071	67,093	41,067	66,272	1,004	821
Agricultura, ganadería, silvicultura, caza y pesca	42,071	67,093	41,067	66,272	1,004	821
Secundario	26,895	37,275	23,654	29,116	3,241	8,159
Industria extractiva y de la electricidad	0	121	0	0	0	121
Industria manufacturera	9,773	14,254	6,532	6,509	3,241	7,745
Construcción	17,122	22,900	17,122	22,607	0	293
Terciario	41,877	69,834	26,937	45,575	14,940	24,259
Comercio	9,016	13,397	6,336	7,704	2,680	5,693
Restaurantes y servicios de alojamiento	2,234	13,119	1,498	4,635	736	8,484
Transportes, comunicaciones, correo y almacenamiento	4,021	7,930	4,021	7,930	0	0

**Indicadores estratégicos de ocupación y empleo según sexo
Trimestres enero a marzo y abril a junio de 2009**

[Cuadro 9.2](#)

Indicador	Total		Hombres		Mujeres	
	Enero a marzo	Abril a junio	Enero a marzo	Abril a junio	Enero a marzo	Abril a junio
Servicios profesionales, financieros y corporativos	13,571	9,346	8,743	9,006	4,828	340
Servicios sociales	3,187	12,467	819	5,799	2,368	6,668
Servicios diversos	9,742	11,773	5,414	9,000	4,328	2,773
Gobierno	106	1,802	106	1,501	0	301
No especificado	101	1,817	101	1,817	0	0
Población desocupada por condición de experiencia	78,239	80,209	55,689	58,024	22,550	22,185
Con experiencia	71,255	74,640	53,374	55,033	17,881	19,607
Perdió o terminó su empleo	44,195	38,171	35,092	28,709	9,103	9,462
Renunció o dejó su empleo	23,312	29,085	15,129	20,228	8,183	8,857
Dejó o cerró un negocio propio	3,168	2,172	2,686	2,065	482	107
Otro	580	5,212	467	4,031	113	1,181
Sin experiencia	6,984	5,569	2,315	2,991	4,669	2,578
Población desocupada por nivel de instrucción	78,239	80,209	55,689	58,024	22,550	22,185
Primaria incompleta	9,034	14,684	8,684	13,809	350	875
Primaria completa	13,084	20,827	10,828	15,313	2,256	5,514
Secundaria completa	21,898	18,247	17,756	12,206	4,142	6,041
Medio superior y superior	34,223	26,353	18,421	16,598	15,802	9,755
No especificado	0	98	0	98	0	0
Población no económicamente activa por disponibilidad	2,374,394	2,401,653	564,351	574,599	1,810,043	1,827,054
Disponible	409,551	391,148	102,532	90,660	307,019	300,488
Disponible para trabajar que ha desistido de buscar empleo	2,325	2,576	539	1,371	1,786	1,205
Disponible para trabajar que no busca empleo por considerar que no tiene posibilidades	407,226	388,572	101,993	89,289	305,233	299,283
No disponible	1,964,843	2,010,505	461,819	483,939	1,503,024	1,526,566
Con interés para trabajar, pero bajo un contexto que le impide hacerlo g/	228,801	205,132	23,439	27,022	205,362	178,110
Sin interés para trabajar por atender otras obligaciones	1,578,848	1,615,041	364,192	357,320	1,214,656	1,257,721

**Indicadores estratégicos de ocupación y empleo según sexo
Trimestres enero a marzo y abril a junio de 2009**

[Cuadro 9.2](#)

Indicador	Total		Hombres		Mujeres	
	Enero a marzo	Abril a junio	Enero a marzo	Abril a junio	Enero a marzo	Abril a junio
Con impedimentos físicos para trabajar	33,406	51,315	17,183	29,658	16,223	21,657
Otros	123,788	139,017	57,005	69,939	66,783	69,078

a/ Se refiere a todas aquellas personas que en el desempeño de su actividad reconocen depender de un jefe o superior, pero sin recibir un salario como forma de pago, percibiendo otras modalidades tales como comisiones, honorarios, destajo, propinas, etcétera.

b/ Se clasifican en este rubro tanto los trabajadores dependientes no remunerados como los trabajadores por cuenta propia dedicados a actividades de autosubsistencia.

c/ Se limita exclusivamente al hecho de que el trabajo o actividad económica que realizan las personas les dé acceso o no a los servicios de salud que preste una institución, pública o privada. Si tienen acceso a dichos servicios por medio de un pariente que los declara como dependientes económicos o por la adquisición del seguro popular, no se clasifican en la categoría "con acceso".

d/ Comprende: escuelas privadas que imparten educación formal, hospitales, clínicas, instituciones asistenciales e instituciones con fines no lucrativos así como, en general, cualquier otra que opere bajo la denominación de asociación civil.

e/ Comprende: poder judicial, poder legislativo, instituciones autónomas de educación superior, así como otras de interés público y de carácter no educativo (IFE, Comisión Nacional de los Derechos Humanos y partidos políticos).

f/ Comprende a los ocupados en unidades económicas cuya territorialidad no forma parte del país en un sentido jurídico; tal es el caso de los trabajadores transfronterizos residentes en México, así como del personal que labora en embajadas y consulados. Por otra parte, también se incluyen aquellos casos en los que no se pudo definir su ubicación en términos de la naturaleza que guarda la unidad económica.

g/ Se consideran "personas con interés para trabajar, pero bajo un contexto que les impide hacerlo" aquellas que son explícitas en cuanto a que nadie más en el hogar se hace cargo de los niños pequeños, enfermos o ancianos, o porque algún familiar les prohíbe trabajar o también por algún impedimento físico de carácter temporal (embarazo difícil o avanzado, convalecencia de una enfermedad o accidente).

Fuente: INEGI. Encuesta Nacional de Ocupación y Empleo 2009. Indicadores

Población de 14 y más años por condición de actividad económica
Trimestre abril a junio de 2009
(Porcentaje)

[Gráfica 9.1](#)

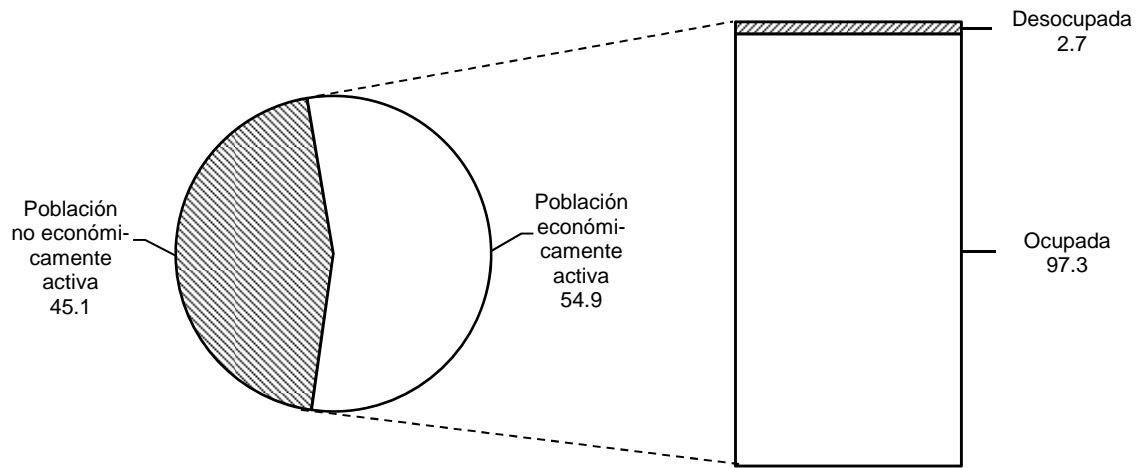

Fuente: Cuadro 9.2

Población ocupada por actividad económica
Trimestre abril a junio de 2009
(Porcentaje)

[Gráfica 9.2](#)

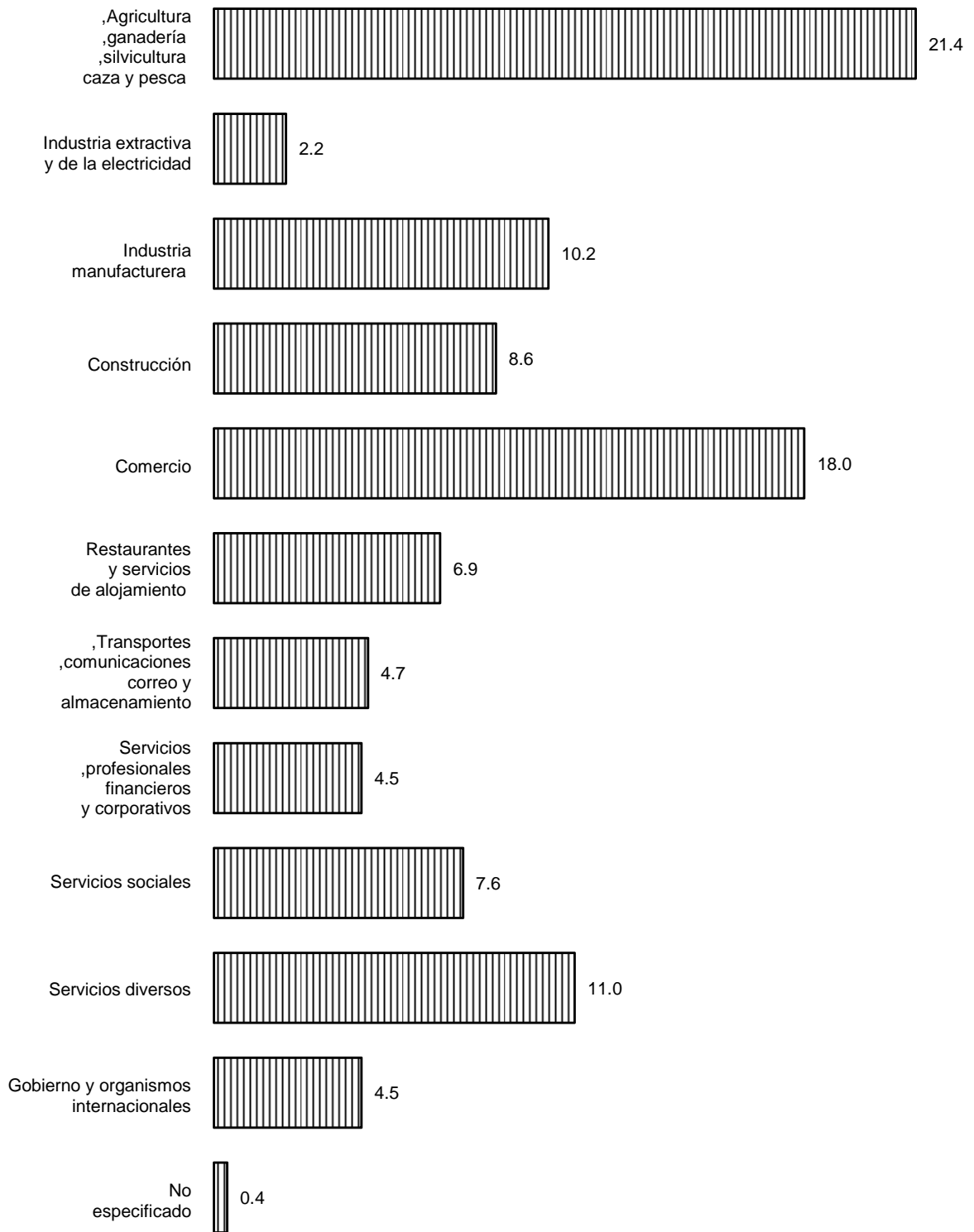

Fuente: Cuadro 9.2

Población ocupada por posición en la ocupación, nivel de ingresos y duración de la jornada de trabajo
Trimestre abril a junio de 2009
 (Porcentaje)

[Gráfica 9.3](#)

Posición en la ocupación

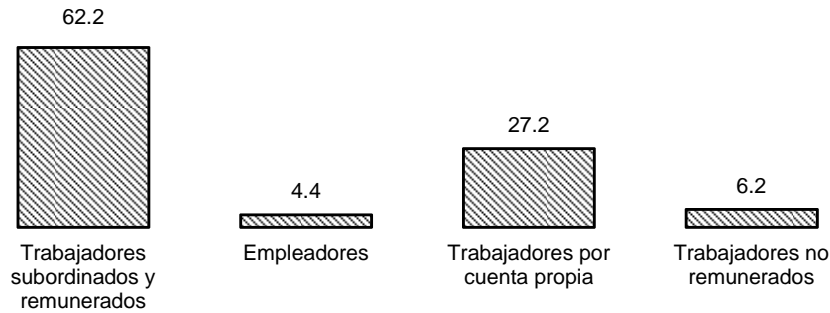

/ Nivel de ingresos a

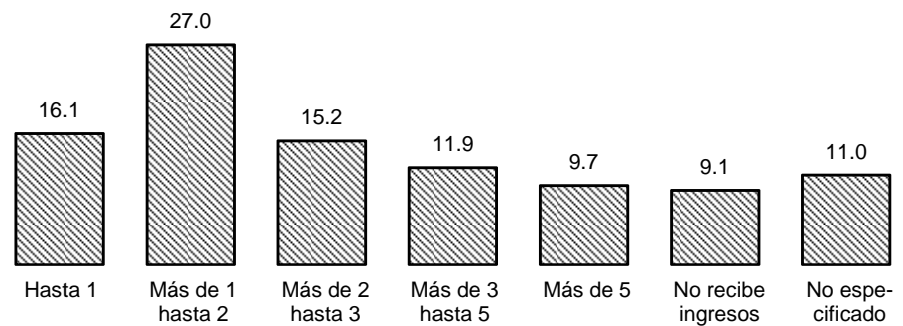

Duración de la jornada de trabajo

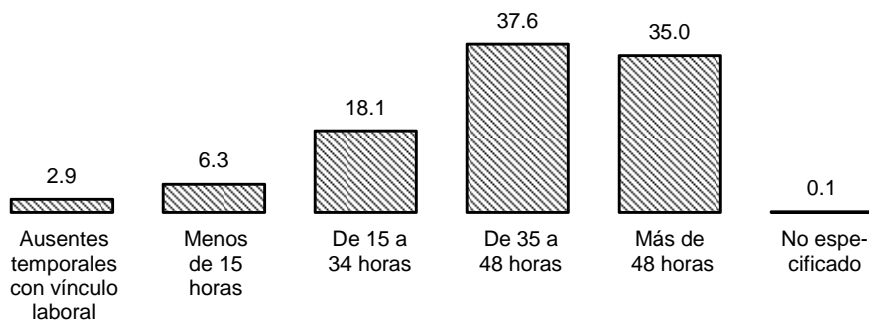

a/ En salarios mínimos.
 Fuente: Cuadro 9.2

Trabajadores permanentes y eventuales urbanos afiliados mensualmente al IMSS según Delegación Regional 2008 a/

[Cuadro 9.3](#)

Mes	Total	Veracruz Norte b/	Veracruz Sur
Enero	613,304	383,465	229,839
Febrero	616,416	387,205	229,211
Marzo	615,304	387,612	227,692
Abril	619,433	389,490	229,943
Mayo	618,829	389,697	229,132
Junio	619,039	390,939	228,100
Julio	623,639	393,963	229,676
Agosto	618,639	394,250	224,389
Septiembre	634,427	400,950	233,477
Octubre	638,506	404,080	234,426
Noviembre	641,612	404,687	236,925
Diciembre	630,914	399,893	231,021

Nota: Los trabajadores permanentes y eventuales son personas que tienen una relación laboral de subordinación con un patrón. Excluye trabajadores eventuales del campo, personas afiliadas que cotizan en el seguro de salud para la familia en el esquema de continuación voluntaria al régimen obligatorio y estudiantes afiliados al seguro facultativo. Las cifras de trabajadores permanentes y eventuales urbanos reflejan los movimientos afiliatorios extemporáneos en las fechas en las que cobran vigencia y no en la fecha en que fueron realizados.

a/ Datos referidos al día último de cada mes.

b/ Excluye la información de los municipios de: El Higo, Pánuco, Pueblo Viejo y Tampico Alto, que pertenecen a la Delegación Regional Tamaulipas.

Fuente: IMSS. www.imss.gob.mx (25 de febrero de 2009).

**Variación mensual de los trabajadores permanentes y eventuales
urbanos afiliados al IMSS**

[Gráfica 9.4](#)

2008
(Porcentaje)

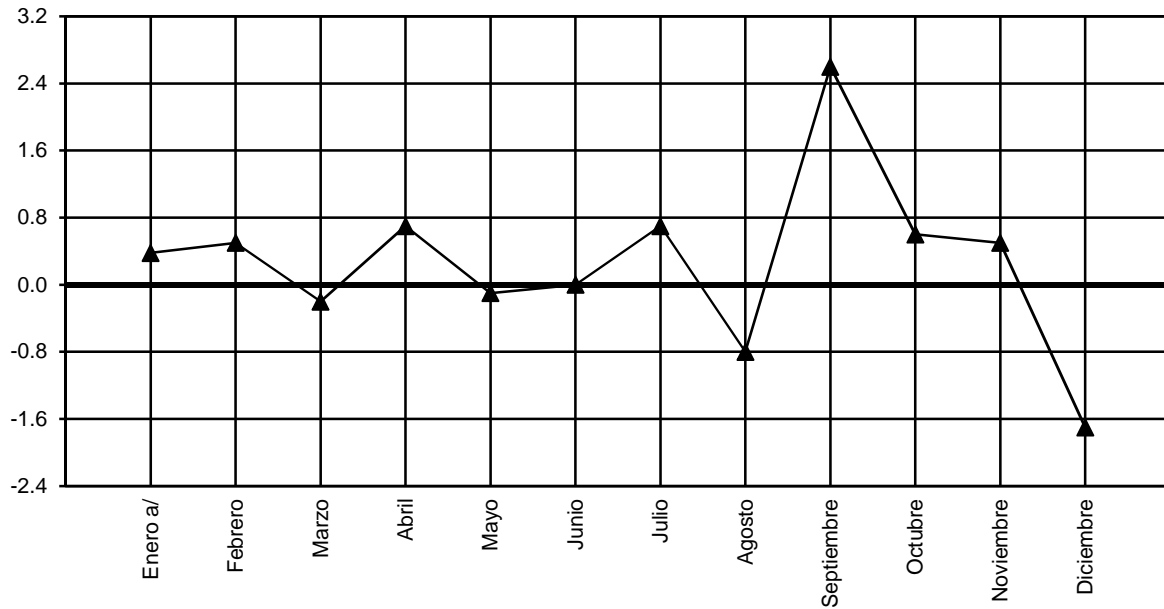

Nota: Las variaciones están calculadas con respecto al último día del mes anterior.
a/ Para su cálculo, el dato al 31 de diciembre de 2007 fue de 610 992 asegurados.
Fuente: Cuadro 9.3

**Trabajadores asegurados registrados mensualmente en el ISSSTE
según tipo de nombramiento
2008 a/**

[Cuadro 9.4](#)

Mes	Total	Base b/	No base c/	Jubilados d/
Enero	140,114	85,133	27,180	27,801
Febrero	139,904	84,979	27,125	27,800
Marzo	136,915	84,667	27,609	24,639
Abril	132,952	84,689	27,843	20,420
Mayo	132,245	84,913	26,587	20,745
Junio	133,277	84,966	27,121	21,190
Julio	ND	ND	ND	ND
Agosto	ND	ND	ND	ND
Septiembre	ND	ND	ND	ND
Octubre	144,822	85,197	33,152	26,473
Noviembre	ND	ND	ND	ND
Diciembre	145,954	85,288	33,918	26,748

Nota: La información se refiere al registro de empleados en el sector público, según nómina de las dependencias, entidades y organismos afiliados.

a/ Datos referidos al día último de cada mes.

b/ Se refiere a trabajadores sindicalizados.

c/ Comprende personal de confianza y eventuales.

d/ Incluye trabajadores pensionados.

Fuente: ISSSTE, Delegación en el Estado. Subdelegación Médica; Departamento de Programación y Desarrollo; Oficina de Bioestadística.

**Trabajadores asegurados registrados en el ISSSTE por municipio
según tipo de nombramiento
Al 31 de diciembre de 2008**

[Cuadro 9.5](#)

Municipio	Total	Base a/	No base b/	Jubilados c/
Estado	145,954 d/	85,288	33,918	26,748
Acajete	34	27	7	ND
Acatlán	7	5	2	ND
Acayucan	1,757	1,262	495	ND
Actopan	183	96	87	ND
Acula	24	18	6	ND
Acultzingo	108	65	43	ND
Agua Dulce	571	454	117	ND
Álamo Temapache	1,092	878	214	ND
Alpatláhuac	13	6	7	ND
Alto Lucero de Gutiérrez Barrios	84	48	36	ND
Altotonga	447	348	99	ND
Alvarado	714	565	149	ND
Amatitlán	57	34	23	ND
Amatlán de los Reyes	283	170	113	ND
Ángel R. Cabada	241	184	57	ND
Apazapan	12	5	7	ND
Aquila	1	1	0	ND
Astacinga	28	19	9	ND
Atlahuilco	42	24	18	ND
Atoyac	227	124	103	ND
Atzacan	98	49	49	ND
Atzalan	140	109	31	ND
Ayahualulco	4	3	1	ND
Banderilla	536	361	175	ND
Benito Juárez	182	157	25	ND
Boca del Río	3,914	2,425	1,489	ND
Calcahualco	4	2	2	ND
Camarón de Tejeda	26	21	5	ND
Camerino Z. Mendoza	749	577	172	ND
Carrillo Puerto	17	10	7	ND
Castillo de Teayo	193	164	29	ND
Catemaco	536	371	165	ND
Cazones de Herrera	306	193	113	ND
Cerro Azul	970	780	190	ND
Citlaltépetl	109	92	17	ND
Coacoatzintla	49	15	34	ND
Coahuilán	16	9	7	ND
Coatepec	1,461	989	472	ND
Coatzacoalcos	4,912	3,008	1,904	ND
Coatzintla	913	742	171	ND
Coetzala	4	1	3	ND
Colipa	41	31	10	ND
Comapa	13	7	6	ND
Córdoba	2,910	2,029	881	ND
Cosamaloapan de Carpio	1,469	1,016	453	ND
Cosautlán de Carvajal	29	16	13	ND
Coscomatepec	310	246	64	ND
Cosoleacaque	1,035	668	367	ND
Cotaxtla	23	11	12	ND
Coxquihui	141	103	38	ND
Coyutla	202	180	22	ND
Cuichapa	74	49	25	ND
Cuitláhuac	313	226	87	ND
Chacaltianguis	124	93	31	ND
Chalma	57	40	17	ND
Chiconamel	6	5	1	ND
Chiconquiaco	22	13	9	ND

**Trabajadores asegurados registrados en el ISSSTE por municipio
según tipo de nombramiento
Al 31 de diciembre de 2008**

[Cuadro 9.5](#)

Municipio	Total	Base a/	No base b/	Jubilados c/
Chicontepec	1,035	869	166	ND
Chinameca	213	139	74	ND
Chinampa de Gorostiza	59	35	24	ND
Chocamán	93	66	27	ND
Chontla	103	82	21	ND
Chumatlán	47	31	16	ND
El Higo	350	297	53	ND
Emiliano Zapata	239	145	94	ND
Espinal	315	253	62	ND
Filomeno Mata	33	27	6	ND
Fortín	845	612	233	ND
Gutiérrez Zamora	444	359	85	ND
Hidalgotitlán	189	150	39	ND
Huatusco	530	368	162	ND
Huayacocotla	391	314	77	ND
Hueyapan de Ocampo	472	364	108	ND
Huiloapan de Cuauhtémoc	70	45	25	ND
Ignacio de la Llave	152	119	33	ND
Ilamatlán	65	53	12	ND
Isla	431	299	132	ND
Ixcatepec	49	40	9	ND
Ixhuacán de los Reyes	12	4	8	ND
Ixhuatlán de Madero	758	623	135	ND
Ixhuatlán del Café	66	38	28	ND
Ixhuatlán del Sureste	134	74	60	ND
Ixhuatlancillo	184	136	48	ND
Ixmatlahuacan	57	34	23	ND
Ixtaczoquitlán	519	328	191	ND
Jalacingo	44	21	23	ND
Jalcomulco	24	13	11	ND
Jáltipan	524	349	175	ND
Jamapa	86	57	29	ND
Jesús Carranza	192	163	29	ND
Jilotepec	91	48	43	ND
José Azueta	260	207	53	ND
Juan Rodríguez Clara	367	316	51	ND
Juchique de Ferrer	37	28	9	ND
La Antigua	664	370	294	ND
La Perla	15	13	2	ND
Las Choapas	959	712	247	ND
Las Vigas de Ramírez	67	52	15	ND
Lerdo de Tejada	325	223	102	ND
Los Reyes	14	9	5	ND
Magdalena	23	5	18	ND
Maltrata	65	46	19	ND
Manlio Fabio Altamirano	61	30	31	ND
Mariano Escobedo	280	200	80	ND
Martínez de la Torre	2,949	2,141	808	ND
Mecatlán	48	38	10	ND
Mecayapan	421	261	160	ND
Medellín	484	273	211	ND
Miahuatlán	4	2	2	ND
Minatitlán	3,520	2,556	964	ND
Misantla	1,511	1,218	293	ND
Mixtla de Altamirano	14	8	6	ND
Moloacán	117	78	39	ND
Nanchital de Lázaro				
Cárdenas del Río	87	50	37	ND
Naolinco	312	214	98	ND
Naranja	47	6	41	ND

**Trabajadores asegurados registrados en el ISSSTE por municipio
según tipo de nombramiento
Al 31 de diciembre de 2008**

[Cuadro 9.5](#)

Municipio	Total	Base a/	No base b/	Jubilados c/
Naranjos Amatlán	1,058	779	279	ND
Nautla	221	181	40	ND
Nogales	591	400	191	ND
Oluta	92	58	34	ND
Omealca	223	154	69	ND
Orizaba	4,022	3,062	960	ND
Otatitlán	49	39	10	ND
Oteapan	86	51	35	ND
Ozuluama de Mascareñas	205	120	85	ND
Pajapan	84	63	21	ND
Pánuco	1,554	1,048	506	ND
Papantla	2,495	1,952	543	ND
Paso de Ovejas	292	170	122	ND
Paso del Macho	141	108	33	ND
Perote	826	578	248	ND
Platón Sánchez	142	113	29	ND
Playa Vicente	614	494	120	ND
Poza Rica de Hidalgo	4,682	3,644	1,038	ND
Pueblo Viejo	148	58	90	ND
Puente Nacional	95	49	46	ND
Rafael Delgado	300	205	95	ND
Rafael Lucio	71	31	40	ND
Río Blanco	1,322	982	340	ND
Saltabarranca	43	36	7	ND
San Andrés Tenejapan	8	4	4	ND
San Andrés Tuxtla	1,998	1,297	701	ND
San Juan Evangelista	158	119	39	ND
Santiago Tuxtla	578	390	188	ND
Sayula de Alemán	367	250	117	ND
Soconusco	78	56	22	ND
Sochiapa	4	1	3	ND
Soledad Atzompa	26	21	5	ND
Soledad de Doblado	260	181	79	ND
Soteapan	286	184	102	ND
Tamalín	130	101	29	ND
Tamiahua	179	140	39	ND
Tampico Alto	12	5	7	ND
Tancoco	23	17	6	ND
Tantima	47	28	19	ND
Tantoyuca	1,748	1,454	294	ND
Tatatila	2	2	0	ND
Tecolutla	72	53	19	ND
Tehuipango	80	52	28	ND
Tempoal	417	334	83	ND
Tenampa	3	2	1	ND
Tenochtitlán	12	7	5	ND
Teocelo	177	122	55	ND
Tepatlxco	8	4	4	ND
Tepetlán	9	2	7	ND
Tepetzintla	249	205	44	ND
Tequila	168	127	41	ND
Texcatepec	54	39	15	ND
Texhuacán	52	31	21	ND
Texistepec	112	71	41	ND
Tezonapa	401	312	89	ND
Tierra Blanca	1,593	1,168	425	ND
Tihuatlán	542	375	167	ND
Tlacojalpan	19	17	2	ND
Tlacolulan	69	22	47	ND
Tlacotalpan	275	209	66	ND

**Trabajadores asegurados registrados en el ISSSTE por municipio
según tipo de nombramiento
Al 31 de diciembre de 2008**

[Cuadro 9.5](#)

Municipio	Total	Base a/	No base b/	Jubilados c/
Tlacotepec de Mejía	20	14	6	ND
Tlachichilco	62	52	10	ND
Tlalixcoyan	242	179	63	ND
Tlalnelhuayocan	130	76	54	ND
Tlaltetela	10	5	5	ND
Tlapacoyan	532	348	184	ND
Tlaquilpa	28	11	17	ND
Tlilapan	39	21	18	ND
Tomatlán	64	55	9	ND
Tonayán	7	6	1	ND
Totutla	42	23	19	ND
Tres Valles	495	325	170	ND
Tuxpan	4,169	2,956	1,213	ND
Tuxtilla	27	24	3	ND
Ursulo Galván	541	373	168	ND
Vega de Alatorre	224	180	44	ND
Veracruz	12,277	8,753	3,524	ND
Villa Aldama	26	21	5	ND
Xalapa	19,930	14,277	5,653	ND
Xico	355	254	101	ND
Xoxocotla	7	4	3	ND
Yanga	139	96	43	ND
Yecuatla	72	54	18	ND
Zacualpan	10	8	2	ND
Zaragoza	90	48	42	ND
Zentla	16	10	6	ND
Zongolica	640	467	173	ND
Zontecomatlán de López y Fuentes	41	36	5	ND
Zozocolco de Hidalgo	99	80	19	ND
Resto de los municipios	0	0	0	0

Nota: La información se refiere al registro de empleados en el sector público, según nómina de las dependencias, entidades y organismos afiliados.

a/ Se refiere a trabajadores sindicalizados.

b/ Comprende personal de confianza y eventuales.

c/ Incluye trabajadores pensionados. No se presenta el desglose a nivel municipal, debido a que la información se concentra en la Delegación Estatal ubicada en la ciudad de Xalapa.

d/ La suma de los parciales no coincide con este total, debido a que de los jubilados no se dispone de su desglose municipal.

Fuente: ISSSTE, Delegación en el Estado. Subdelegación de Prestaciones Económicas; Oficina de Afiliación y Vigencia de Derechos.

Solicitantes, vacantes, solicitantes canalizados y colocados registrados en el Servicio Nacional de Empleo en Veracruz de Ignacio de la Llave por mes 2008

[Cuadro 9.6](#)

Mes	Solicitantes de empleo	Vacantes de empleo a/	Solicitantes canalizados a un empleo b/	Solicitantes colocados en un empleo c/
Total	29 688	1 180 d/	12 406	6 818
Enero	2 583	1 661	1 248	735
Febrero	2 797	1 191	1 090	517
Marzo	2 700	1 235	1 059	569
Abril	2 726	1 076	1 089	590
Mayo	2 949	1 127	1 152	671
Junio	2 636	1 343	1 301	617
Julio	2 567	1 330	1 226	615
Agosto	2 502	1 167	1 172	633
Septiembre	1 932	972	606	296
Octubre	2 846	1 578	1 295	865
Noviembre	2 387	1 032	735	467
Diciembre	1 063	442	433	243

a/ Datos referidos al día último de cada mes.

b/ Se refiere a los solicitantes con vigencia de un año a partir del mes de inscripción.

c/ Se refiere a los solicitantes con vigencia de un año a partir del mes de inscripción.

d/ Promedio anual.

Fuente: Secretaría de Trabajo, Previsión Social y Productividad del Gobierno del Estado. Dirección General del Servicio Nacional de Empleo Veracruz.

Cursos impartidos y personas desempleadas capacitadas para el trabajo en el programa Bécate por principales cursos 2008

[Cuadro 9.7](#)

Curso	Cursos impartidos	Personas desempleadas capacitadas a/		
		Total	Hombres	Mujeres
Total	508	9,364	2,506	6,858
Panadería	40	844	47	797
Empleado de piso	39	619	275	344
Auxiliar administrativo	32	519	129	390
Cultora de belleza	31	658	9	649
Bordado a mano	26	601	0	601
Atención a clientes	25	439	139	300
Secretaria recepcionista	21	317	53	264
Acuacultura	20	340	192	148
Corte y confección	17	369	1	368
Artesanía textil	16	346	8	338
Auxiliar contable	16	271	79	192
Costura industrial	15	277	20	257
Mesero	12	177	65	112
Capturista	11	193	70	123
Cultivo de hortalizas	11	219	66	153
Artesanías varias	9	178	33	145
Cocinero	9	145	29	116
Carpintería	7	130	103	27
Porcicultura	7	131	22	109
Secretariado	7	129	35	94
Cajero	5	73	18	55
Citricultura	5	94	77	17
Manejo de ganado bovino	5	120	86	34
Operador de paquetería	5	79	22	57
Reparación de motores fuera de borda	5	121	112	9
Asistente jurídico	4	81	29	52
Auxiliar comercial	4	80	21	59
Bisutería	4	65	0	65
Camarista	4	35	4	31
Conductor de autobús foráneo	4	58	58	0
Elaboración de alimentos regionales	4	98	1	97
Manejo de ganado ovino	4	73	25	48
Reparación de embarcaciones	4	94	74	20

Cursos impartidos y personas desempleadas capacitadas para el trabajo en el programa Bécate por principales cursos 2008

[Cuadro 9.7](#)

Curso	Cursos impartidos	Personas desempleadas capacitadas a/		
		Total	Hombres	Mujeres
Resto de los cursos	80	1,391	604	787

Nota: El programa Bécate (Becas de Capacitación Temporal para el Trabajo), va dirigido a todos aquellos desempleados o subempleados que deseen capacitarse en alguna modalidad o técnica para enfrentarse al dinámico mercado laboral.

a/ Se refiere a becarios egresados, los cuales no pueden registrarse en más de un curso a la vez.

Fuente: Secretaría de Trabajo, Previsión Social y Productividad del Gobierno del Estado. Dirección General del Servicio Nacional de Empleo Veracruz.

Cursos impartidos y personas desempleadas capacitadas para el trabajo en el programa Bécate por municipio 2008

[Cuadro 9.8](#)

Municipio	Cursos impartidos	Personas desempleadas capacitadas a/		
		Total	Hombres	Mujeres
Estado	508	9,364	2,506	6,858
Acajete	1	25	0	25
Acatlán	2	45	0	45
Acayucan	8	148	37	111
Actopan	1	25	0	25
Acultzingo	1	20	0	20
Agua Dulce	3	60	0	60
Álamo Temapache	6	101	69	32
Alto Lucero de Gutiérrez Barrios	2	45	0	45
Altotonga	2	42	20	22
Alvarado	3	64	51	13
Ángel R. Cabada	1	20	8	12
Apazapan	1	20	0	20
Atoyac	1	20	18	2
Ayahualulco	1	25	0	25
Banderilla	2	49	2	47
Benito Juárez	1	25	0	25
Boca del Río	2	9	0	9
Calcahualco	1	20	0	20
Carlos A. Carrillo	1	10	5	5
Catemaco	4	54	13	41
Cazones de Herrera	3	53	0	53
Cerro Azul	1	16	7	9
Coacoatzintla	1	24	0	24
Coatepec	2	24	10	14
Coatzacoalcos	42	576	131	445
Coatzintla	2	34	4	30
Colipa	1	20	2	18
Córdoba	7	109	33	76
Cosamaloapan de Carpio	6	107	45	62
Cosautlán de Carvajal	1	20	14	6
Coscomatepec	1	20	0	20
Cosoleacaque	3	50	12	38
Coyutla	2	39	8	31
Cuichapa	3	58	9	49
Chiconquiaco	1	20	0	20
Chicontepepec	8	187	46	141
Chinameca	1	20	2	18
El Higo	6	139	7	132
Emiliano Zapata	1	19	2	17
Espinal	2	23	12	11
Fortín	1	20	2	18
Gutiérrez Zamora	1	18	4	14
Hidalgotitlán	2	50	0	50
Huatusco	2	49	8	41
Hueyapan de Ocampo	1	18	6	12
Isla	4	85	0	85
Ixhuacán de los Reyes	1	25	5	20
Ixhuatlán del Café	4	80	21	59
Ixhuatlán del Sureste	2	40	0	40
Ixtaczoquitlán	7	149	27	122
Jalacingo	1	25	0	25
Jalcomulco	2	34	7	27
Jáltipan	1	18	3	15
Jamapa	4	79	9	70
Jesús Carranza	4	80	30	50
Juan Rodríguez Clara	6	130	0	130

**Cursos impartidos y personas desempleadas capacitadas para el trabajo
en el programa Bécate por municipio
2008**

[Cuadro 9.8](#)

Municipio	Cursos impartidos	Personas desempleadas capacitadas a/		
		Total	Hombres	Mujeres
La Antigua	6	89	40	49
Las Choapas	5	98	37	61
Las Vigas de Ramírez	1	18	1	17
Lerdo de Tejada	1	20	7	13
Maltrata	1	24	11	13
Martínez de la Torre	1	16	2	14
Medellín	2	36	18	18
Miahuatlán	4	73	9	64
Minatitlán	14	258	67	191
Misantla	2	43	43	0
Nanchital de Lázaro				
Cárdenas del Río	4	78	4	74
Naranjos Amatlán	3	53	13	40
Nogales	4	72	35	37
Oluta	1	12	0	12
Omealca	2	40	0	40
Orizaba	20	368	142	226
Ozuluama de Mascareñas	1	17	8	9
Pajapan	3	59	13	46
Pánuco	34	770	91	679
Papantla	6	123	26	97
Paso del Macho	2	40	8	32
Platón Sánchez	10	216	34	182
Playa Vicente	3	65	37	28
Poza Rica de Hidalgo	16	243	50	193
Pueblo Viejo	7	169	107	62
Río Blanco	3	59	20	39
Saltabarranca	3	56	20	36
San Andrés Tuxtla	6	109	25	84
Santiago Tuxtla	1	19	4	15
Sayula de Alemán	1	18	7	11
Soconusco	3	65	3	62
Sochiapa	2	40	0	40
Soledad Atzompa	3	37	17	20
Soteapan	1	20	0	20
Tamalín	3	59	38	21
Tamiahua	2	39	21	18
Tampico Alto	4	95	6	89
Tantoyuca	11	220	60	160
Tatahuicapan de Juárez	5	100	62	38
Tecolutla	4	77	10	67
Tempoal	19	432	100	332
Tenampa	1	25	13	12
Tepatlxco	1	23	21	2
Tepetlán	1	20	0	20
Tepetzintla	2	43	22	21
Texistepec	1	20	0	20
Tierra Blanca	7	120	45	75
Tihuatlán	2	38	30	8
Tlacotepec de Mejía	1	20	0	20
Tlalnelhuayocan	1	23	0	23
Tlaltetela	2	37	15	22
Tlapacoyan	2	32	5	27
Tonayán	1	20	0	20
Tres Valles	2	32	10	22
Tuxpan	13	195	40	155
Vega de Alatorre	6	116	76	40
Veracruz	27	316	93	223
Villa Aldama	1	24	0	24

Cursos impartidos y personas desempleadas capacitadas para el trabajo en el programa Bécate por municipio 2008

[Cuadro 9.8](#)

Municipio	Cursos impartidos	Personas desempleadas capacitadas a/		
		Total	Hombres	Mujeres
Xalapa	27	436	246	190
Xico	1	20	0	20
Yanga	1	13	5	8
Zentla	2	45	0	45
Zozocolco de Hidalgo	1	16	0	16
Resto de los municipios	0	0	0	0

a/ Se refiere a becarios egresados, los cuales no pueden registrarse en más de un curso a la vez.

Fuente: Secretaría de Trabajo, Previsión Social y Productividad del Gobierno del Estado. Dirección General del Servicio Nacional de Empleo Veracruz.

**Planes y programas autorizados, y trabajadores participantes en comisiones mixtas establecidas de capacitación y adiestramiento para el trabajo por sector de actividad
Al 31 de diciembre de 2008**

[Cuadro 9.9](#)

Sector	Planes y programas autorizados	Trabajadores participantes
Total	609	52,698
Agricultura, ganadería, pesca, caza y aprovechamiento forestal	15	220
Extracción y refinación de petróleo y gas natural	0	0
Explotación de minas y canteras	0	0
Industrias de la transformación	120	2,050
Construcción	42	6,312
Generación, transformación y distribución de energía eléctrica	0	0
Comercio	208	23,309
Servicios a/	179	17,489
Transportes	15	1,758
Servicios inmobiliarios y de alquiler de bienes muebles e intangibles	30	1,560

Nota: La información está referida a las jurisdicciones federal y local.

a/ Comprende empresas que, entre otras, realizan actividades de: esparcimiento, alojamiento temporal, educación e investigación, intermediación financiera, seguros, salud y asistencia social, preparación y venta de alimentos y bebidas.

Fuente: STPS, Delegación Federal del Trabajo en el Estado.

**Emplazamientos a huelga, huelgas estalladas
y solucionadas de jurisdicción federal
De 2004 a 2008**

[Cuadro 9.10](#)

Año	Emplazamientos a huelga	Huelgas estalladas	Huelgas solucionadas
2004	335 R/	2 R/	1
2005	385	2	2
2006	519	2	2
2007	479	0	0
2008 P/	567	0	0

Nota: La información se refiere a eventos registrados ante la Junta Federal de Conciliación y Arbitraje.

Fuente: STPS. www.stps.gob.mx (05 de febrero de 2009).

Trabajadores bajo seguro de riesgos de trabajo, casos de riesgos de trabajo que provocaron la muerte, incapacidad permanente o temporal y días de incapacidad registrados en el IMSS por Delegación Regional De 2003 a 2008

[Cuadro 9.11](#)

Concepto	2003	2004	2005	2006	2007	2008
Trabajadores bajo seguro de riesgos de trabajo a/	507,398	478,203	481,542	521,455	553,054	544,350
Veracruz Norte	275,286	273,911	273,184	299,318	315,038	311,951
Veracruz Sur	232,112	204,292	208,358	222,137	238,016	232,399
Casos de riesgos de trabajo que provocaron la muerte b/	96	85	81	63	61	97
Veracruz Norte	51	46	43	31	21	47
Veracruz Sur	45	39	38	32	40	50
Casos de riesgos de trabajo que provocaron incapacidad permanente b/	787	720	805	758	622	735
Veracruz Norte	344	347	388	375	267	401
Veracruz Sur	443	373	417	383	355	334
Casos de riesgos de trabajo que provocaron incapacidad temporal b/	10,022	9,867	10,020	10,918	12,995	17,204
Veracruz Norte	5,670	6,126	5,881	6,219	7,698	10,335
Veracruz Sur	4,352	3,741	4,139	4,699	5,297	6,869
Días de incapacidad por riesgos de trabajo	202,166	203,875	185,512	208,900	374,464	420,177
Veracruz Norte	111,105	110,452	93,988	120,160	184,348	206,916
Veracruz Sur	91,061	93,423	91,524	88,740	190,116	213,261

Nota: La información comprende aseguramiento permanente y eventual. Excluye la información de los municipios de: El Higo, Pánuco, Pueblo Viejo y Tampico Alto, que pertenecen a la Delegación Regional Tamaulipas.

a/ La población de trabajadores bajo seguro de riesgos de trabajo, se calcula con base en las horas de exposición al riesgo. Datos referidos al 31 de diciembre de cada año.

b/ Se refiere a casos de riesgos de trabajo terminados; un riesgo de trabajo es terminado después de que se aceptó como tal y de que el trabajador es dado de alta médica y administrativamente. Un accidente o enfermedad de trabajo se considera terminado cuando el trabajador es dado de alta, después de otorgarle las prestaciones en especie y en dinero a que tiene derecho, excepto cuando fallece son proporcionadas en forma mediata al deceso; específicamente para los de incapacidad permanente, se incluyen casos por riesgos de trabajo de años anteriores.

Fuente: IMSS, Dirección Regional Sur. Delegación Regional Veracruz Norte. Jefatura de Planeación y Finanzas; Departamento de Presupuesto, Contabilidad y Evaluación Financiera; Oficina de Presupuesto e Información Directiva.

IMSS, Dirección Regional Sur. Delegación Regional Veracruz Sur. Jefatura Delegacional de Prestaciones Médicas; Coordinación de Informática Médica.

Casos de riesgos de trabajo que provocaron la muerte, incapacidad permanente o temporal registrados en el IMSS por tipo de riesgo y Delegación Regional 2008

[Cuadro 9.12](#)

Tipo de riesgo Delegación regional	Casos de riesgos de trabajo que provocaron la muerte	Casos de riesgos de trabajo que provocaron incapacidad permanente a/	Casos de riesgos de trabajo que provocaron incapacidad temporal
Total	97	735	17,204
Accidentes de trabajo	78	590	15,098
Veracruz Norte	37	344	9,071
Veracruz Sur	41	246	6,027
Accidentes en trayecto	17	65	2,077
Veracruz Norte	8	38	1,236
Veracruz Sur	9	27	841
Enfermedades de trabajo	2	80	29
Veracruz Norte	2	19	28
Veracruz Sur	0	61	1

Nota: La información comprende aseguramiento permanente y eventual, y se refiere a casos de riesgos de trabajo terminados. Excluye la información de los municipios de: El Higo, Pánuco, Pueblo Viejo y Tampico Alto, que pertenecen a la Delegación Regional Tamaulipas.

a/ Se incluyen casos de incapacidad permanente por riesgos de trabajo de años anteriores.

Fuente: IMSS, Dirección Regional Sur. Delegación Regional Veracruz Norte. Jefatura de Planeación y Finanzas; Departamento de Presupuesto, Contabilidad y Evaluación Financiera; Oficina de Presupuesto e Información Directiva.

IMSS, Dirección Regional Sur. Delegación Regional Veracruz Sur. Jefatura Delegacional de Prestaciones Médicas; Coordinación de Informática Médica.

**Salario mínimo general en las áreas geográficas "A", "B" y "C"
De 2003 a 2008**
(Pesos diarios)

[Cuadro 9.13](#)

Periodo	Área "A" a/	Área "B" b/	Área "C" c/
Del 1 de enero al 31 de diciembre de 2003	43.65	41.85	40.30
Del 1 de enero al 31 de diciembre de 2004	45.24	43.73	42.11
Del 1 de enero al 31 de diciembre de 2005	46.80	45.35	44.05
Del 1 de enero al 31 de diciembre de 2006	48.67	47.16	45.81
Del 1 de enero al 31 de diciembre de 2007	50.57	49.00	47.60
Del 1 de enero al 31 de diciembre de 2008	52.59	50.96	49.50

a/ Comprende los municipios de: Agua Dulce, Coatzacoalcos, Cosoleacaque, Ixhuatlán del Sureste, Las Choapas, Minatitlán, Moloacán y Nanchital de Lázaro Cárdenas del Río.

b/ Comprende los municipios de Coatzintla, Poza Rica de Hidalgo y Tuxpan.

c/ Comprende el resto de los municipios del estado.

Fuente: Comisión Nacional de los Salarios Mínimos. *Salarios Mínimos Vigentes a partir del 1 de enero del año 2009.*

**Convenios de trabajo fuera de juicio y trabajadores que intervienen,
conflictos de trabajo y trabajadores demandantes
por sector de actividad económica
2008**

[Cuadro 9.14](#)

Sector	Convenios de trabajo fuera de juicio	Trabajadores que intervienen en los convenios	Conflictos de trabajo a/	Trabajadores demandantes en los conflictos
Total	10 933	12 031 b/	6 478	8 198
Agricultura, ganadería, aprovechamiento forestal, pesca y caza	141	249	140	153
Minería	7	7	6	11
Extracción de petróleo y gas	0	0	9	23
Electricidad, agua y suministro de gas por ductos al consumidor final	27	28	43	44
Construcción	1 030	1 433	615	967
Industrias manufactureras	882	989	572	752
Comercio	3 433	3 644	1 569	1 707
Transportes, correo y almacenamiento	1 157	1 177	698	841
Información en medios masivos	133	143	105	118
Servicios financieros y de seguros	160	163	193	206
Servicios inmobiliarios y de alquiler de bienes muebles e intangibles	126	147	78	128
Servicios profesionales, científicos y técnicos	445	472	170	196
Dirección de corporativos y de empresas	8	8	10	10
Servicios de apoyo a los negocios y manejo de desechos y servicios de remediación	887	989	434	496
Servicios educativos	491	500	354	647
Servicios de salud y de asistencia social	168	174	180	283
Servicios de esparcimiento culturales y deportivos y otros servicios recreativos	41	42	56	61
Servicios de alojamiento temporal y de preparación de alimentos y bebidas	641	677	479	599
Otros servicios, excepto actividades del gobierno	553	571	310	344
Actividades del gobierno y de organismos internacionales y extraterritoriales	204	211	178	294

Convenios de trabajo fuera de juicio y trabajadores que intervienen, conflictos de trabajo y trabajadores demandantes por sector de actividad económica 2008

[Cuadro 9.14](#)

Sector	Convenios de trabajo fuera de juicio	Trabajadores que intervienen en los convenios	Conflictos de trabajo a/	Trabajadores demandantes en los conflictos
Actividad no especificada	399	407	279	318

Nota: La información corresponde a eventos de jurisdicción local registrados ante las Juntas Especiales Núms. 1 al 10 de la Local de Conciliación y Arbitraje, y Juntas Locales de Conciliación Permanente Núms. 1 al 5, mismas que la proporcionan al INEGI para su tratamiento y posterior difusión.

a/ Comprende individuales y colectivos.

b/ La información corresponde a 10 928 convenios en los que se especificó el número de trabajadores que intervienen.

Fuente: INEGI. Dirección General de Estadística; Dirección General Adjunta de Integración e Inventarios Estadísticos.

**Conflictos de trabajo por principales sectores de actividad económica
2008**

[Gráfica 9.5](#)

(Porcentaje)

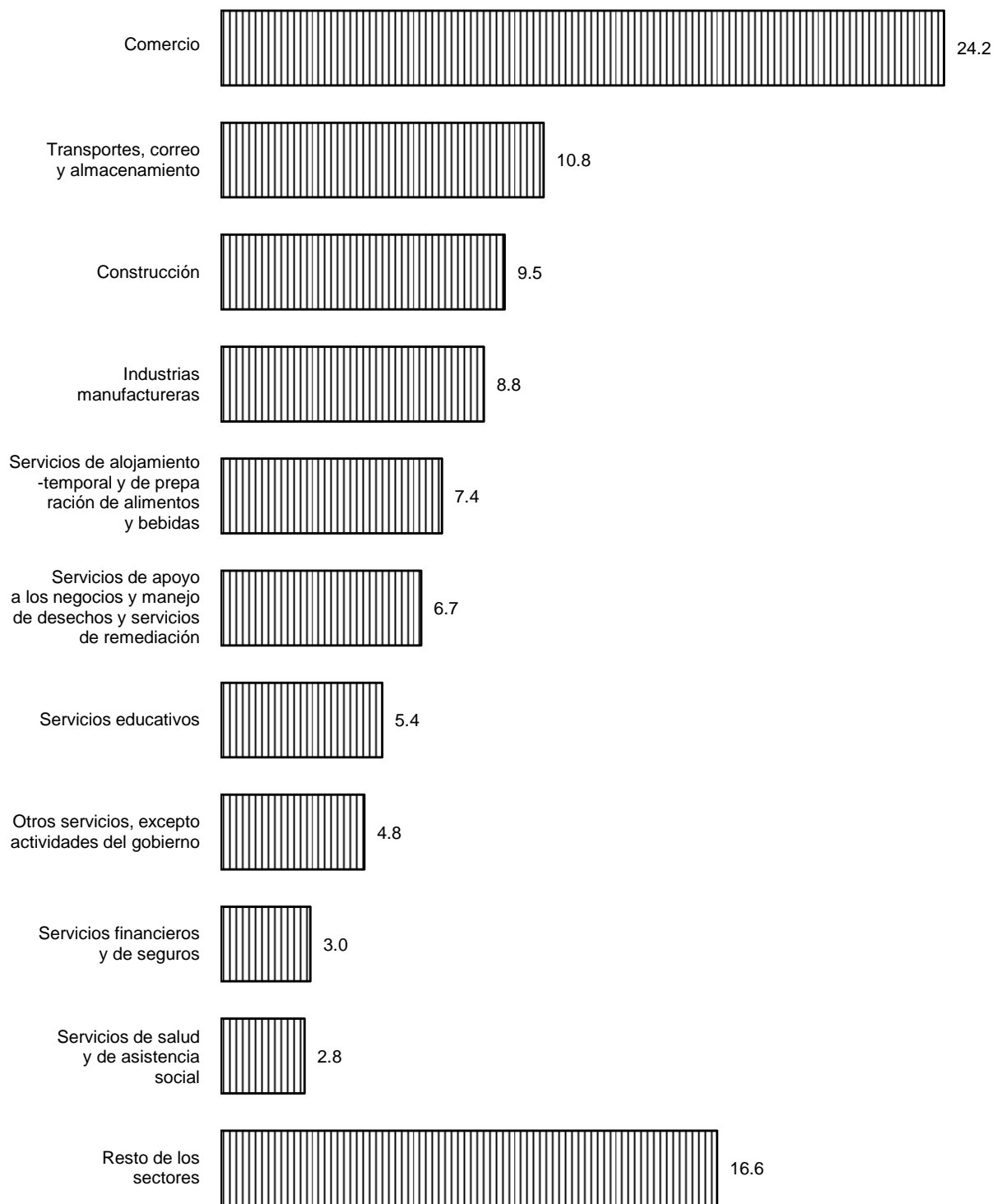

Fuente: Cuadro 9.14

**Convenios de trabajo fuera de juicio y trabajadores que intervienen, conflictos de trabajo y trabajadores demandantes por municipio donde se ubica el establecimiento
2008**

[Cuadro 9.15](#)

Municipio	Convenios de trabajo fuera de juicio	Trabajadores que intervienen en los convenios	Conflictos de trabajo a/	Trabajadores demandantes en los conflictos
Estado	10 933	12 031 b/	6 478	8 198
Acajete	0	0	1	1
Acayucan	47	47	49	111
Actopan	2	3	1	1
Acula	1	1	2	2
Acultzingo	0	0	1	1
Agua Dulce	2	2	8	8
Álamo Temapache	1	1	15	16
Alto Lucero de Gutiérrez Barrios	0	0	2	2
Altotonga	0	0	1	1
Amatitlán	4	4	1	1
Amatlán de los Reyes	35	40	31	31
Ángel R. Cabada	6	6	2	4
Aquila	0	0	2	2
Atoyac	3	3	6	6
Atzacan	1	1	0	0
Banderilla	9	10	3	5
Boca del Río	0	0	10	14
Calchahuaco	1	2	5	6
Camerino Z. Mendoza	2	2	0	0
Castillo de Teayo	0	0	2	6
Catemaco	30	114	0	0
Cazones de Herrera	1	1	0	0
Cerro Azul	1	1	8	8
Coacoatzintla	0	0	1	1
Coatepec	168	193	10	13
Coatzacoalcos	4 950	5 335	1 255	1 459
Coatzintla	2	2	44	47
Colipa	0	0	1	1
Comapa	1	1	1	1
Córdoba	412	462	265	408
Cosamaloapan de Carpio	87	103	20	21
Coscomatepec	2	2	8	8
Cosoleacaque	33	34	36	39
Cotaxtla	1	1	1	1
Coyutla	1	1	0	0
Cuitláhuac	9	10	8	8
Chacaltianguis	2	2	0	0
Chalma	11	11	0	0
Chicontepec	0	0	2	2
Chinameca	3	3	1	1
Chinampa de Gorostiza	0	0	1	1
Chocamán	1	1	1	1
El Higo	4	4	4	4
Emiliano Zapata	18	79	6	185
Espinal	0	0	4	4
Fortín	24	24	41	49
Gutiérrez Zamora	0	0	16	30
Huatusco	8	8	19	19
Huayacocotla	0	0	1	1
Huiloapan de Cuauhtémoc	0	0	6	6
Isla	14	15	8	8
Ixhuatlán del Sureste	1	1	2	2
Ixhuatlancillo	2	2	4	4
Ixmatlahuacan	1	1	1	1

**Convenios de trabajo fuera de juicio y trabajadores que intervienen, conflictos de trabajo y trabajadores demandantes por municipio donde se ubica el establecimiento
2008**

[Cuadro 9.15](#)

Municipio	Convenios de trabajo fuera de juicio	Trabajadores que intervienen en los convenios	Conflictos de trabajo a/	Trabajadores demandantes en los conflictos
Ixtaczoquitlán	16	20	15	15
Jalacingo	0	0	3	4
Jalcomulco	0	0	1	1
Jáltipan	11	13	27	28
Jamapa	0	0	1	1
Jesús Carranza	0	0	3	3
Jilotepec	0	0	1	5
Juan Rodríguez Clara	0	0	3	3
La Perla	1	1	0	0
Las Choapas	3	3	15	20
Las Minas	0	0	1	1
Las Vigas de Ramírez	0	0	1	8
Lerdo de Tejada	2	2	5	5
Mariano Escobedo	3	3	3	3
Martínez de la Torre	59	67	63	90
Mecatlán	0	0	1	1
Mecayapan	0	0	1	1
Medellín	1	1	0	0
Minatitlán	239	278	261	400
Misantla	4	5	2	2
Moloacán	3	3	1	1
Nanchital de Lázaro				
Cárdenas del Río	34	34	8	8
Naolinco	1	1	0	0
Naranjos Amatlán	0	0	9	38
Nautla	0	0	2	2
Nogales	5	5	13	13
Oluta	0	0	2	3
Omealca	0	0	1	1
Orizaba	134	143	212	220
Otatitlán	1	1	2	2
Oteapan	1	1	0	0
Ozuluama de Mascareñas	1	1	4	4
Pánuco	110	110	57	79
Papantla	5	5	43	47
Paso del Macho	2	2	1	1
Perote	11	11	9	13
Platón Sánchez	1	1	0	0
Playa Vicente	0	0	1	1
Poza Rica de Hidalgo	259	268	393	474
Pueblo Viejo	12	13	7	7
Rafael Delgado	1	4	5	5
Rafael Lucio	0	0	1	1
Río Blanco	8	10	19	19
Saltabarranca	1	1	11	18
San Andrés Tuxtla	140	155	44	58
San Juan Evangelista	4	4	3	5
Santiago Tuxtla	9	10	2	2
Sayula de Alemán	0	0	4	4
Soconusco	1	1	5	5
Tamiahua	0	0	5	5
Tampico Alto	1	1	3	3
Tancoco	0	0	2	2
Tantima	0	0	1	2
Tantoyuca	15	15	6	6
Tecolutla	2	2	6	6
Tempoal	6	6	2	2

**Convenios de trabajo fuera de juicio y trabajadores que intervienen, conflictos de trabajo y trabajadores demandantes por municipio donde se ubica el establecimiento
2008**

[Cuadro 9.15](#)

Municipio	Convenios de trabajo fuera de juicio	Trabajadores que intervienen en los convenios	Conflictos de trabajo a/	Trabajadores demandantes en los conflictos
Tepetzintla	0	0	3	3
Texcatepec	0	0	1	1
Texistepec	0	0	1	1
Tezonapa	2	2	2	2
Tierra Blanca	31	84	12	12
Tihuatlán	38	39	61	70
Tlacojalpan	1	1	0	0
Tlacotalpan	1	2	1	1
Tlapacoyan	5	8	6	20
Tomatlán	1	1	3	3
Totutla	1	1	0	0
Tres Valles	8	12	6	9
Tuxpan	267	358	209	285
Ursulo Galván	0	0	1	3
Vega de Alatorre	1	1	0	0
Veracruz	2 200	2 307	1 991	2 387
Villa Aldama	1	1	0	0
Xalapa	1 331	1 435	849	1 070
Yanga	2	2	3	3
Zaragoza	0	0	1	1
Zentla	0	0	1	1
Zongolica	2	5	2	2
Municipios de otra entidad	24	27	78	86
No especificado	9	11	39	39
Resto de los municipios	0	0	0	0

Nota: La información corresponde a eventos de jurisdicción local registrados ante las Juntas Especiales Núms. 1 al 10 de la Local de Conciliación y Arbitraje, y Juntas Locales de Conciliación Permanente Núms. 1 al 5, mismas que la proporcionan al INEGI para su tratamiento y posterior difusión.

a/ Comprende individuales y colectivos.

b/ La información corresponde a 10 928 convenios en los que se especificó el número de trabajadores que intervienen.

Fuente: INEGI. Dirección General de Estadística; Dirección General Adjunta de Integración e Inventarios Estadísticos.

**Motivos de los convenios de trabajo fuera de juicio
y trabajadores que intervienen por tipo de motivo
2008**

[Cuadro 9.16](#)

Tipo de motivo	Motivos de los convenios de trabajo fuera de juicio	Trabajadores que intervienen
Total	12 033	13 223
Retiro voluntario	5 659	6 174
Terminación de contrato	3 529	3 908
Indemnización	2 227	2 511
Reinstalación	7	7
Participación de utilidades	2	2
Aumento de salario	1	1
Otros motivos	62	63
No especificado	546	557

Nota: La información corresponde a eventos de jurisdicción local registrados ante las Juntas Especiales Núms. 1 al 10 de la Local de Conciliación y Arbitraje, y Juntas Locales de Conciliación Permanente Núms. 1 al 5, mismas que la proporcionan al INEGI para su tratamiento y posterior difusión.

Los totales de este cuadro son mayores a los correspondientes del cuadro anterior, debido a que hubo convenios celebrados por dos o más motivos.

Fuente: INEGI. Dirección General de Estadística; Dirección General Adjunta de Integración e Inventarios Estadísticos.

**Motivos de los conflictos de trabajo y trabajadores demandantes
por tipo de conflicto y motivo
2008**

[Cuadro 9.17](#)

Tipo de conflicto Motivo	Motivos de los conflictos de trabajo	Trabajadores demandantes en los conflictos
Total	6,513	8,236
Individuales	6,507	7,942
Despido injustificado	5,871	6,885
Terminación de contrato	40	43
Rescisión de contrato	22	32
Riesgo de trabajo	12	14
Participación de utilidades	2	2
Firma y revisión de contrato	1	1
Otros motivos	279	615
No especificado	280	350
Colectivos a/	6	294
Titularidad de contrato	6	294

Nota: La información corresponde a eventos de jurisdicción local registrados ante las Juntas Especiales Núms. 1 al 10 de la Local de Conciliación y Arbitraje, y Juntas Locales de Conciliación Permanente Núms. 1 al 5, mismas que la proporcionan al INEGI para su tratamiento y posterior difusión.

Los totales de este cuadro son mayores a los reportados para conflictos y trabajadores demandantes que intervienen, debido a que hubo conflictos que se presentaron por dos o más motivos.

a/ Los conflictos colectivos excluyen los emplazamientos a huelga.

Fuente: INEGI. Dirección General de Estadística; Dirección General Adjunta de Integración e Inventarios Estadísticos.

**Conflictos de trabajo solucionados y trabajadores demandantes
por forma de solución
2008**

[Cuadro 9.18](#)

Forma de solución	Conflictos de trabajo solucionados a/	Trabajadores demandantes en los conflictos
Total	3,307	4,095 b/
Convenio	1,422	1,648
Laudo c/	972	1,267
Absolutorio	256	288
Condenatorio	347	503
Mixto	368	475
No especificado	1	1
Desistimiento	555	650
Caducidad	142	213
Otras	206	301
No especificado	10	16

Nota: La información corresponde a eventos de jurisdicción local registrados ante las Juntas Especiales Núms. 1 al 10 de la Local de Conciliación y Arbitraje, y Juntas Locales de Conciliación Permanente Núms. 1 al 5, mismas que la proporcionan al INEGI para su tratamiento y posterior difusión.

a/ En algunos casos incluye la solución de conflictos individuales y colectivos iniciados en años anteriores.

b/ La información corresponde a 3 300 conflictos solucionados en los que se especificó el número de trabajadores demandantes.

c/ Es la resolución final de un dictamen formulado en relación con la tramitación procesal de un conflicto laboral.

Fuente: INEGI. Dirección General de Estadística; Dirección General Adjunta de Integración e Inventarios Estadísticos.

Conflictos de trabajo solucionados, trabajadores demandantes y conflictos solucionados que no especifican número de trabajadores demandantes por municipio donde se ubica el establecimiento 2008

[Cuadro 9.19](#)

Municipio	Conflictos de trabajo solucionados a/	Trabajadores demandantes en los conflictos	Conflictos solucionados que no especifican número de trabajadores demandantes
Estado	3,307	4,095 b/	7
Acajete	1	1	0
Acayucan	23	34	0
Actopan	1	1	0
Agua Dulce	3	3	0
Álamo Temapache	10	11	0
Alto Lucero de			
Gutiérrez Barrios	1	1	0
Altotonga	3	3	0
Amatlán de los Reyes	11	11	0
Ángel R. Cabada	1	3	0
Atoyac	2	2	0
Boca del Río	2	2	0
Calcahualco	1	1	0
Castillo de Teayo	1	3	0
Cazones de Herrera	2	2	0
Cerro Azul	5	5	0
Coacoatzintla	1	1	0
Coatepec	5	8	0
Coatzacoalcos	514	627	7
Coatzintla	14	15	0
Córdoba	122	123	0
Cosamaloapan de Carpio	6	7	0
Cosoleacaque	19	27	0
Cuitláhuac	3	3	0
Chicontepec	2	3	0
Chinameca	3	3	0
Chinampa de Gorostiza	1	1	0
Chocamán	1	1	0
El Higo	2	10	0
Emiliano Zapata	4	4	0
Espinal	1	1	0
Fortín	15	15	0
Gutiérrez Zamora	6	20	0
Huatusco	6	6	0
Isla	3	3	0
Ixhuatlán de Madero	1	3	0
Ixhuatlán del Sureste	1	1	0
Ixhuatlancillo	3	3	0
Ixtaczoquitlán	11	11	0
Jalacingo	2	3	0
Jalcomulco	1	1	0
Jáltipan	11	11	0
Jesús Carranza	2	2	0
Jilotepec	1	5	0
Juan Rodríguez Clara	2	2	0
Las Choapas	10	10	0
Las Vigas de Ramírez	1	18	0
Lerdo de Tejada	1	12	0
Martínez de la Torre	34	39	0
Minatitlán	84	151	0
Misantla	2	2	0
Moloacán	1	1	0
Nanchital de Lázaro			
Cárdenas del Río	5	5	0
Naolinco	1	2	0

Conflictos de trabajo solucionados, trabajadores demandantes y conflictos solucionados que no especifican número de trabajadores demandantes por municipio donde se ubica el establecimiento 2008

[Cuadro 9.19](#)

Municipio	Conflictos de trabajo solucionados a/	Trabajadores demandantes en los conflictos	Conflictos solucionados que no especifican número de trabajadores demandantes
Naranjos Amatlán	7	26	0
Nogales	7	7	0
Oluta	4	4	0
Omealca	1	1	0
Orizaba	102	104	0
Ozuluama de Mascareñas	1	1	0
Pánuco	27	33	0
Papantla	20	27	0
Paso del Macho	1	1	0
Perote	5	5	0
Platón Sánchez	1	1	0
Poza Rica de Hidalgo	313	407	0
Pueblo Viejo	1	6	0
Rafael Delgado	2	2	0
Rafael Lucio	1	1	0
Río Blanco	8	8	0
Saltabarranca	7	13	0
San Andrés Tuxtla	12	13	0
San Juan Evangelista	3	20	0
Santiago Tuxtla	1	1	0
Sayula de Alemán	2	2	0
Soconusco	2	2	0
Tamiahua	5	12	0
Tampico Alto	1	1	0
Tancoco	2	2	0
Tantoyuca	3	3	0
Tecolutla	2	2	0
Tempoal	1	1	0
Texistepec	1	1	0
Tezonapa	1	1	0
Tierra Blanca	5	5	0
Tihuatlán	21	28	0
Tlapacoyan	5	15	0
Tres Valles	2	2	0
Tuxpan	113	159	0
Ursulo Galván	1	3	0
Veracruz	1,000	1,145	0
Xalapa	612	751	0
Yanga	2	2	0
Zentla	1	1	0
Zongolica	1	1	0
Zontecomatlán de López y Fuentes	2	2	0
Zozocolco de Hidalgo	1	1	0
Municipios de otra entidad	16	17	0
No especificado	12	12	0
Resto de los municipios	0	0	0

Nota: La información corresponde a eventos de jurisdicción local registrados ante las Juntas Especiales Núms. 1 al 10 de la Local de Conciliación y Arbitraje, y Juntas Locales de Conciliación Permanente Núms. 1 al 5, mismas que la proporcionan al INEGI para su tratamiento y posterior difusión.

a/ En algunos casos incluye la solución de conflictos individuales y colectivos iniciados en años anteriores.

b/ La información corresponde a 3 300 conflictos solucionados en los que se especificó el número de trabajadores demandantes.

Fuente: INEGI. Dirección General de Estadística; Dirección General Adjunta de Integración e Inventarios Estadísticos.

Emplazamientos a huelga registrados y solucionados, huelgas estalladas y solucionadas por sector de actividad económica 2008

[Cuadro 9.20](#)

Sector	Emplazamientos a huelga registrados	Emplazamientos a huelga solucionados a/	Huelgas estalladas	Huelgas solucionadas b/
Total	1,007	941	0	0
Agricultura, ganadería, aprovechamiento forestal, pesca y caza	4	2	0	0
Electricidad, agua y suministro de gas por ductos al consumidor final	5	4	0	0
Construcción	618	602	0	0
Industrias manufactureras	80	56	0	0
Comercio	137	116	0	0
Transportes, correo y almacenamiento	31	22	0	0
Información en medios masivos	3	3	0	0
Servicios financieros y de seguros	0	2	0	0
Servicios inmobiliarios y de alquiler de bienes muebles e intangibles	2	1	0	0
Servicios profesionales, científicos y técnicos	4	6	0	0
Servicios de apoyo a los negocios y manejo de desechos y servicios de remediación	42	51	0	0
Servicios educativos	12	16	0	0
Servicios de salud y de asistencia social	2	3	0	0
Servicios de esparcimiento culturales y deportivos y otros servicios recreativos	13	8	0	0
Servicios de alojamiento temporal y de preparación de alimentos y bebidas	40	37	0	0
Otros servicios, excepto actividades del gobierno	10	9	0	0
Actividades del gobierno y de organismos internacionales y extraterritoriales	2	2	0	0
Actividad no especificada	2	1	0	0

Emplazamientos a huelga registrados y solucionados, huelgas estalladas y solucionadas por sector de actividad económica 2008

[Cuadro 9.20](#)

Sector	Emplazamientos a huelga registrados	Emplazamientos a huelga solucionados a/	Huelgas estalladas	Huelgas solucionadas b/
Resto de los sectores	0	0	0	0

Nota: La información corresponde a eventos de jurisdicción local registrados ante las Juntas Locales de Conciliación y Arbitraje, mismas que la proporcionan al INEGI para su tratamiento y posterior difusión.

a/ En algunos casos incluye la solución de los emplazamientos a huelga registrados en años anteriores.

b/ En algunos casos incluye la solución de las huelgas estalladas en años anteriores.

Fuente: INEGI. Dirección General de Estadística; Dirección General Adjunta de Integración e Inventarios Estadísticos.

Emplazamientos a huelga registrados y solucionados, huelgas estalladas y solucionadas por municipio donde se ubica el establecimiento 2008

[Cuadro 9.21](#)

Municipio	Emplazamientos a huelga registrados	Emplazamientos a huelga solucionados a/	Huelgas estalladas	Huelgas solucionadas
Estado	1,007	941	0	0
Coatzacoalcos	122	103	0	0
Córdoba	47	42	0	0
Cosamaloapan de Carpio	6	4	0	0
Martínez de la Torre	15	11	0	0
Pánuco	2	3	0	0
Poza Rica de Hidalgo	31	38	0	0
Saltabarranca	1	1	0	0
San Andrés Tuxtla	22	19	0	0
Tuxpan	32	26	0	0
Vega de Alatorre	1	1	0	0
Veracruz	569	564	0	0
Xalapa	159	129	0	0
Resto de los municipios	0	0	0	0

Nota: La información corresponde a eventos de jurisdicción local registrados ante las Juntas Locales de Conciliación y Arbitraje, mismas que la proporcionan al INEGI para su tratamiento y posterior difusión.

a/ En algunos casos incluye la solución de los emplazamientos a huelga registrados en años anteriores.

Fuente: INEGI. Dirección General de Estadística; Dirección General Adjunta de Integración e Inventarios Estadísticos.

Motivos de los emplazamientos a huelga y de las huelgas estalladas por tipo de emplazamiento 2008

[Cuadro 9.22](#)

Tipo	Motivos de los emplazamientos a huelga	Motivos de las huelgas estalladas
Total	1,008	0
Firma de contrato	686	0
Revisión de contrato	168	0
Incumplimiento de contrato	38	0
Revisión de salario	114	0
Otros motivos	2	0

Nota: La información corresponde a eventos de jurisdicción local registrados ante las Juntas Locales de Conciliación y Arbitraje, mismas que la proporcionan al INEGI para su tratamiento y posterior difusión.

Los totales de este cuadro pueden ser mayores a los correspondientes de los dos cuadros anteriores, debido a que puede haber emplazamientos y huelgas que se presentaron por dos o más motivos.

Fuente: INEGI. Dirección General de Estadística; Dirección General Adjunta de Integración e Inventarios Estadísticos.

Emplazamientos a huelga solucionados por sector de actividad económica según forma de solución 2008

[Cuadro 9.23](#)

Sector	Total	Convenio	Desistimiento	Allanamiento al pliego de peticiones a/	No cumplir artículo 927-II b/	No cumplir artículo 923 c/	Otras	No especificado
Total	941	31	210	15	266	142	276	1
Agricultura, ganadería, aprovechamiento forestal, pesca y caza	2	0	1	0	0	0	1	0
Electricidad, agua y suministro de gas por ductos al consumidor final	4	0	3	0	0	0	1	0
Construcción	602	1	60	10	180	123	228	0
Industrias manufactureras	56	7	25	0	12	3	9	0
Comercio	116	4	63	2	29	7	11	0
Transportes, correo y almacenamiento	22	1	12	0	3	0	5	1
Información en medios masivos	3	1	1	0	1	0	0	0
Servicios financieros y de seguros	2	0	0	0	1	1	0	0
Servicios inmobiliarios y de alquiler de bienes muebles e intangibles	1	0	1	0	0	0	0	0
Servicios profesionales, científicos y técnicos	6	0	3	0	2	0	1	0
Servicios de apoyo a los negocios y manejo de desechos y servicios de remediación	51	7	14	1	19	2	8	0
Servicios educativos	16	4	10	0	0	0	2	0
Servicios de salud y de asistencia social	3	0	2	0	0	1	0	0
Servicios de esparcimiento culturales y deportivos y otros servicios recreativos	8	2	3	0	1	0	2	0
Servicios de alojamiento temporal y de preparación de alimentos y bebidas	37	2	8	2	14	4	7	0
Otros servicios, excepto actividades del gobierno	9	0	4	0	4	1	0	0
Actividades del gobierno y de organismos internacionales y extraterritoriales	2	2	0	0	0	0	0	0
Actividad no especificada	1	0	0	0	0	0	1	0

Emplazamientos a huelga solucionados por sector de actividad económica según forma de solución 2008

[Cuadro 9.23](#)

Sector	Total	Convenio	Desisti- miento	Allanamiento al pliego de peticiones a/	No cumplir artículo 927-II b/	No cumplir artículo 923 c/	Otras	No espe- cificado
Resto de los sectores	0	0	0	0	0	0	0	0

Nota: La información corresponde a eventos de jurisdicción local registrados ante las Juntas Locales de Conciliación y Arbitraje, mismas que la proporcionan al INEGI para su tratamiento y posterior difusión.

En algunos casos incluye la solución de los emplazamientos a huelga registrados en años anteriores.

a/ Es el reconocimiento total por parte del patrón, a las peticiones contenidas en el emplazamiento a huelga y cuando a la vez cubre los salarios que hubiesen dejado de percibir los trabajadores.

b/ Se refiere a que el sindicato no acudió a la audiencia de conciliación (Ley Federal del Trabajo).

c/ Se refiere a que no se cumplieron requisitos para emplazar a huelga (Ley Federal del Trabajo).

Fuente: INEGI. Dirección General de Estadística; Dirección General Adjunta de Integración e Inventarios Estadísticos.

**Inversión pública autorizada y ejercida en materia de empleo
por institución y programa
2008**

[Cuadro 9.24](#)

(Miles de pesos)

Institución Programa	Inversión pública autorizada	Inversión pública ejercida
Total	8,517	8,517
Secretaría de Desarrollo Social y Medio Ambiente a/	5,017	5,017
Empleo temporal	5,017	5,017
Coordinación de Programas Especiales b/	3,500	3,500
Desarrollo social	3,500	3,500

Nota: La información se refiere al cierre del ejercicio 2008 de las instituciones o dependencias, además puede diferir en su sectorización debido al origen de la misma.

a/ Se refiere a inversión estatal. Conforme a la atribución que confiere a la Secretaría de Desarrollo Social y Medio Ambiente la cláusula décimo tercera del Acuerdo de Coordinación para la distribución y ejercicio de los recursos de los Programas de Desarrollo Social y Humano del Ramo Administrativo 20 "Desarrollo Social" en las microrregiones y demás regiones.

b/ Se refiere a inversión estatal.

Fuente: Secretaría de Desarrollo Social y Medio Ambiente del Gobierno del Estado. Dirección General de Planeación y Evaluación; Subdirección de Programación Sectorial de Obra.
Secretaría de Finanzas y Planeación del Gobierno del Estado. Dirección General de Inversión Pública; Subdirección de Control Financiero. Departamento de Control y Conciliación de Inversiones.