

9. Trabajo

- [9.1](#) Indicadores estratégicos trimestrales de ocupación y empleo según sexo
2007
- [9.2](#) Indicadores estratégicos de ocupación y empleo según sexo
Trimestre enero a marzo de 2008
- [Gráfica 9.1](#) Población de 14 y más años por condición de actividad económica
Trimestre enero a marzo de 2008
(Porcentaje)
- [Gráfica 9.2](#) Población ocupada por actividad económica
Trimestre enero a marzo de 2008
(Porcentaje)
- [Gráfica 9.3](#) Población ocupada por posición en la ocupación, nivel de ingresos y duración de la jornada de trabajo
Trimestre enero a marzo de 2008
(Porcentaje)
- [9.3](#) Trabajadores permanentes y eventuales urbanos afiliados al IMSS
De 2006 a 2008
(Miles)
- [9.4](#) Trabajadores asegurados registrados mensualmente en el ISSSTE según tipo de nombramiento
2007
- [9.5](#) Solicitantes, vacantes, solicitantes canalizados y colocados registrados en el Servicio Nacional de Empleo en Veracruz de Ignacio de la Llave por mes
2007
- [9.6](#) Cursos impartidos y personas desempleadas capacitadas para el trabajo en el programa Bécate por principales cursos
2007

- [9.7](#) Cursos impartidos y personas desempleadas capacitadas para el trabajo en el programa Bécate por municipio 2007
- [9.8](#) Planes y programas autorizados, y trabajadores participante en comisiones mixtas establecidas de capacitación y adiestramiento para el trabajo por sector de actividad
Al 31 de diciembre de 2007
- [9.9](#) Emplazamientos a huelga, huelgas estalladas y solucionadas de jurisdicción federal
De 2003 a 2007
- [9.10](#) Trabajadores bajo seguro de riesgos de trabajo, casos de riesgos de trabajo que provocaron la muerte, incapacidad permanente o temporal y días de incapacidad registrados en el IMSS por delegación regional
De 2002 a 2007
- [9.11](#) Casos de riesgos de trabajo que provocaron la muerte, incapacidad permanente o temporal registrados en el IMSS por tipo de riesgo y delegación regional
2007
- [9.12](#) Salario mínimo general en las áreas geográficas "A", "B" y "C"
De 2002 a 2007
(Pesos diarios)
- [9.13](#) Convenios de trabajo fuera de juicio y trabajadores que intervienen, conflictos de trabajo y trabajadores demandantes por sector de actividad económica
2007
- [Gráfica 9.4](#) Conflictos de trabajo por principales sectores de actividad económica
2007
(Porcentaje)

- [9.14](#) Convenios de trabajo fuera de juicio y trabajadores que intervienen, conflictos de trabajo y trabajadores demandantes por municipio donde se ubica el establecimiento
2007
- [9.15](#) Motivos de los convenios de trabajo fuera de juicio y trabajadores que intervienen por tipo
2007
- [9.16](#) Motivos de los conflictos de trabajo y trabajadores demandantes por tipo de conflicto y motivo
2007
- [9.17](#) Conflictos de trabajo solucionados y trabajadores demandantes por forma de solución
2007
- [9.18](#) Conflictos de trabajo solucionados, trabajadores demandantes y conflictos solucionados que no especifican número de trabajadores demandantes por municipio donde se ubica el establecimiento
2007
- [9.19](#) Emplazamientos a huelga registrados y solucionados, huelgas estalladas y solucionadas por sector de actividad económica
2007
- [9.20](#) Emplazamientos a huelga registrados y solucionados, huelgas estalladas y solucionadas por municipio donde se ubica el establecimiento
2007
- [9.21](#) Motivos de los emplazamientos a huelga y de las huelgas estalladas por tipo de emplazamiento
2007
- [9.22](#) Emplazamientos a huelga solucionados por sector de actividad económica según forma de solución
2007

[9.23](#)

Inversión pública autorizada y ejercida en materia de empleo
de la Secretaría de Desarrollo Social por programa
2007
(Miles de pesos)

**Indicadores estratégicos trimestrales de ocupación
y empleo según sexo
2007**

[Cuadro 9.1](#)
(1ª Parte)

Indicador	Total			
	Enero a marzo	Abril a junio	Julio a septiembre	Octubre a diciembre
Población de 14 y más años	5,246,236	5,225,808	5,278,944	5,295,954
Población económicamente activa	2,887,628	2,936,674	2,886,982	2,974,859
Ocupada	2,824,805	2,874,935	2,819,508	2,893,247
Desocupada	62,823	61,739	67,474	81,612
Población no económicamente activa	2,358,608	2,289,134	2,391,962	2,321,095
Disponible	440,136	339,922	422,619	370,170
No disponible	1,918,472	1,949,212	1,969,343	1,950,925
Población ocupada por posición en la ocupación	2,824,805	2,874,935	2,819,508	2,893,247
Trabajadores subordinados y remunerados	1,706,689	1,736,196	1,706,337	1,799,080
Asalariados	1,621,313	1,648,483	1,628,077	1,704,056
Con percepciones no salariales a/	85,376	87,713	78,260	95,024
Empleadores	184,061	163,523	150,625	153,770
Trabajadores por cuenta propia	743,031	765,359	756,314	720,895
Trabajadores no remunerados	191,024	209,857	206,232	219,502
No especificado	0	0	0	0
Población ocupada por sector de actividad económica	2,824,805	2,874,935	2,819,508	2,893,247
Primario	736,860	694,860	646,393	654,673
Agricultura, ganadería, silvicultura, caza y pesca	736,860	694,860	646,393	654,673
Secundario	612,643	632,930	621,913	624,308
Industria extractiva y de la electricidad	40,613	45,477	45,371	49,115
Industria manufacturera	317,240	325,382	320,630	333,379
Construcción	254,790	262,071	255,912	241,814
Terciario	1,471,861	1,542,530	1,538,181	1,601,594
Comercio	509,480	516,292	530,142	536,047

**Indicadores estratégicos trimestrales de ocupación
y empleo según sexo
2007**

[Cuadro 9.1](#)
(1ª Parte)

Indicador	Total			
	Enero a marzo	Abril a junio	Julio a septiembre	Octubre a diciembre
Restaurantes y servicios de alojamiento	163,318	192,479	170,422	163,616
Transportes, comunicaciones, correo y almacenamiento	138,121	132,010	131,958	126,839
Servicios profesionales, financieros y corporativos	89,945	95,407	112,385	114,202
Servicios sociales	186,855	203,342	202,109	217,212
Servicios diversos	285,386	308,440	283,463	321,098
Gobierno y organismos internacionales	98,756	94,560	107,702	122,580
No especificado	3,441	4,615	13,021	12,672
Población ocupada por nivel de ingresos	2,824,805	2,874,935	2,819,508	2,893,247
Hasta un salario mínimo	530,583	507,532	464,767	499,839
Más de 1 hasta 2 salarios mínimos	761,357	758,718	750,932	697,530
Más de 2 hasta 3 salarios mínimos	461,215	476,836	431,492	437,379
Más de 3 hasta 5 salarios mínimos	300,608	353,468	324,145	379,699
Más de 5 salarios mínimos	246,019	251,046	260,389	267,624
No recibe ingresos b/	309,925	317,606	337,511	337,015
No especificado	215,098	209,729	250,272	274,161
Población ocupada por duración de la jornada de trabajo	2,824,805	2,874,935	2,819,508	2,893,247
Ausentes temporales con vínculo laboral	100,762	81,934	89,512	44,508
Menos de 15 horas	206,219	210,618	190,348	225,680
De 15 a 34 horas	496,971	517,724	460,993	556,099
De 35 a 48 horas	1,058,889	1,104,247	1,141,177	1,070,696
Más de 48 horas	957,091	958,860	932,993	993,002
No especificado	4,873	1,552	4,485	3,262
Población ocupada por condición de acceso a las instituciones de salud c/	2,824,805	2,874,935	2,819,508	2,893,247

**Indicadores estratégicos trimestrales de ocupación
y empleo según sexo
2007**

**Cuadro 9.1
(1ª Parte)**

Indicador	Total			
	Enero a marzo	Abril a junio	Julio a septiembre	Octubre a diciembre
Con acceso	774,602	788,735	789,362	843,581
Sin acceso	2,033,907	2,075,860	2,020,745	2,033,886
No especificado	16,296	10,340	9,401	15,780
Población ocupada por ámbito de la unidad económica	2,824,805	2,874,935	2,819,508	2,893,247
Ámbito agropecuario	736,860	694,860	646,393	654,673
Ámbito no agropecuario	1,975,207	2,039,684	2,026,178	2,095,766
Micronegocios	1,087,303	1,132,847	1,128,153	1,095,926
Sin establecimiento	619,147	623,357	632,384	599,947
Con establecimiento	468,156	509,490	495,769	495,979
Pequeños establecimientos	268,593	278,897	260,056	274,114
Medianos establecimientos	153,901	144,034	144,913	165,334
Grandes establecimientos	220,360	242,124	234,480	259,610
Gobierno	98,756	94,560	107,702	122,580
Otros	146,294	147,222	150,874	178,202
No especificado	112,738	140,391	146,937	142,808
Población ocupada por tipo de unidad económica	2,824,805	2,874,935	2,819,508	2,893,247
Empresas y negocios	1,389,926	1,431,086	1,306,237	1,360,833
Empresas constituidas en sociedad y corporaciones	389,726	411,337	374,069	399,256
Negocios no constituidos en sociedad	1,000,200	1,019,749	932,168	961,577
Instituciones	373,634	388,211	407,564	449,391
Privadas d/	33,897	36,285	32,232	45,088
Públicas	339,737	351,926	375,332	404,303
Administradas por los gobiernos	327,009	335,817	358,516	388,251
No administradas por los gobiernos e/	12,728	16,109	16,816	16,052
Sector de los hogares	1,057,966	1,049,854	1,092,385	1,069,506

**Indicadores estratégicos trimestrales de ocupación
y empleo según sexo
2007**

[Cuadro 9.1](#)
(1ª Parte)

Indicador	Total			
	Enero a marzo	Abril a junio	Julio a septiembre	Octubre a diciembre
Sector informal	725,934	723,190	758,064	733,516
Trabajo doméstico remunerado	143,174	142,767	138,970	165,633
Agricultura de autosubsistencia	188,858	183,897	195,351	170,357
Situaciones de carácter especial y no especificadas f/	3,279	5,784	13,322	13,517
Trabajadores subordinados y remunerados por sector de actividad económica	1,706,689	1,736,196	1,706,337	1,799,080
Primario	324,918	271,275	265,746	292,863
Agricultura, ganadería, silvicultura, caza y pesca	324,918	271,275	265,746	292,863
Secundario	424,814	437,131	428,192	432,278
Industria extractiva y de la electricidad	40,613	45,477	42,737	48,271
Industria manufacturera	198,907	202,453	197,302	195,654
Construcción	185,294	189,201	188,153	188,353
Terciario	954,565	1,023,175	1,003,606	1,066,456
Comercio	223,688	223,345	231,966	224,095
Restaurantes y servicios de alojamiento	77,867	98,515	78,558	73,130
Transportes, comunicaciones, correo y almacenamiento	101,704	108,033	97,458	105,154
Servicios profesionales, financieros y corporativos	64,551	69,580	78,431	81,222
Servicios sociales	179,389	195,992	196,789	210,143
Servicios diversos	208,610	233,150	212,702	250,132
Gobierno y organismos internacionales	98,756	94,560	107,702	122,580
No especificado	2,392	4,615	8,793	7,483
Trabajadores subordinados y remunerados por nivel de ingresos	1,706,689	1,736,196	1,706,337	1,799,080
Hasta un salario mínimo	246,648	227,434	202,785	238,419
Más de 1 hasta 2 salarios mínimos	598,090	575,838	596,228	555,325

**Indicadores estratégicos trimestrales de ocupación
y empleo según sexo
2007**

[Cuadro 9.1](#)
(1ª Parte)

Indicador	Total			
	Enero a marzo	Abril a junio	Julio a septiembre	Octubre a diciembre
Más de 2 hasta 3 salarios mínimos	351,950	377,695	331,001	357,218
Más de 3 hasta 5 salarios mínimos	205,540	246,162	235,997	277,156
Más de 5 salarios mínimos	187,379	201,056	200,085	210,734
No especificado	117,082	108,011	140,241	160,228
Trabajadores subordinados y remunerados por duración de la jornada de trabajo	1,706,689	1,736,196	1,706,337	1,799,080
Ausentes temporales con vínculo laboral	55,517	59,448	66,039	29,273
Menos de 15 horas	65,888	67,070	61,461	77,584
De 15 a 34 horas	262,206	253,302	200,349	287,336
De 35 a 48 horas	718,828	736,389	779,567	750,628
Más de 48 horas	599,377	618,435	598,453	653,676
No especificado	4,873	1,552	468	583
Trabajadores subordinados y remunerados por condición de acceso a las instituciones de salud	1,706,689	1,736,196	1,706,337	1,799,080
Con acceso	754,290	773,956	769,487	820,924
Sin acceso	936,199	952,248	928,977	962,665
No especificado	16,200	9,992	7,873	15,491
Trabajadores subordinados y remunerados por prestaciones laborales, sin considerar el acceso a las instituciones de salud	1,706,689	1,736,196	1,706,337	1,799,080
Con prestaciones	847,187	889,169	821,329	900,794
Sin prestaciones	831,260	814,945	850,994	849,797
No especificado	28,242	32,082	34,014	48,489
Trabajadores subordinados y remunerados por disponibilidad de contrato escrito	1,706,689	1,736,196	1,706,337	1,799,080

**Indicadores estratégicos trimestrales de ocupación
y empleo según sexo
2007**

[Cuadro 9.1](#)
(1ª Parte)

Indicador	Total			
	Enero a marzo	Abril a junio	Julio a septiembre	Octubre a diciembre
Con contrato escrito	699,068	692,173	712,683	774,766
Temporal	146,145	144,189	140,662	163,436
De base, planta o por tiempo indefinido	543,864	541,095	561,564	600,234
Contrato de tipo no especificado	9,059	6,889	10,457	11,096
Sin contrato escrito	977,271	1,007,412	965,588	994,088
No especificado	30,350	36,611	28,066	30,226
Trabajadores subordinados y remunerados no agropecuarios por tamaño de la unidad económica	1,381,771	1,464,921	1,440,591	1,506,217
Micronegocios	394,103	430,534	419,721	405,262
Sin establecimiento	172,194	177,634	183,820	163,878
Con establecimiento	221,909	252,900	235,901	241,384
Pequeños establecimientos	259,057	266,890	243,974	239,618
Medianos establecimientos	152,416	144,034	141,222	163,326
Grandes establecimientos	219,565	241,416	234,389	259,610
Gobierno	98,756	94,560	107,702	122,580
Otros	145,245	147,222	147,661	173,013
No especificado	112,629	140,265	145,922	142,808
Población subocupada por condición de búsqueda de trabajo adicional	159,608	125,627	154,950	145,969
Con condición de búsqueda de trabajo adicional	6,379	7,652	2,902	4,336
Sin condición de búsqueda de trabajo adicional	153,229	117,975	152,048	141,633
Población subocupada por nivel de instrucción	159,608	125,627	154,950	145,969
Primaria incompleta	72,806	31,662	52,637	63,240
Primaria completa	40,717	47,125	35,610	39,583

**Indicadores estratégicos trimestrales de ocupación
y empleo según sexo
2007**

[Cuadro 9.1](#)
(1ª Parte)

Indicador	Total			
	Enero a marzo	Abril a junio	Julio a septiembre	Octubre a diciembre
Secundaria completa	21,787	21,737	43,018	27,956
Medio superior y superior	24,178	25,103	23,685	15,190
No especificado	120	0	0	0
Población subocupada por posición en la ocupación	159,608	125,627	154,950	145,969
Trabajadores subordinados y remunerados	92,254	79,323	79,406	78,905
Asalariados	88,033	73,349	73,065	69,471
Con percepciones no salariales	4,221	5,974	6,341	9,434
Empleadores	8,139	5,806	8,037	4,696
Trabajadores por cuenta propia	53,540	32,565	56,100	53,078
Trabajadores no remunerados	5,675	7,933	11,407	9,290
No especificado	0	0	0	0
Población subocupada por sector de actividad económica	159,608	125,627	154,950	145,969
Primario	64,322	39,545	40,820	62,651
Agricultura, ganadería, silvicultura, caza y pesca	64,322	39,545	40,820	62,651
Secundario	34,401	29,212	39,121	29,427
Industria extractiva y de la electricidad	131	136	994	1,142
Industria manufacturera	16,706	9,253	18,002	13,754
Construcción	17,564	19,823	20,125	14,531
Terciario	59,400	56,650	72,875	52,768
Comercio	16,595	22,223	32,899	18,442
Restaurantes y servicios de alojamiento	5,466	5,276	5,239	6,436
Transportes, comunicaciones, correo y almacenamiento	4,473	4,781	12,781	5,801
Servicios profesionales, financieros y corporativos	7,698	5,935	2,709	5,099

**Indicadores estratégicos trimestrales de ocupación
y empleo según sexo
2007**

[Cuadro 9.1](#)
(1ª Parte)

Indicador	Total			
	Enero a marzo	Abril a junio	Julio a septiembre	Octubre a diciembre
Servicios sociales	3,260	5,695	4,423	2,239
Servicios diversos	20,215	10,294	12,988	13,925
Gobierno	1,693	2,446	1,836	826
No especificado	1,485	220	2,134	1,123
Población desocupada por condición de experiencia	62,823	61,739	67,474	81,612
Con experiencia	59,481	51,940	58,409	73,133
Perdió o terminó su empleo	24,773	27,758	25,849	34,036
Renunció o dejó su empleo	27,829	17,813	27,849	33,040
Dejó o cerró un negocio propio	3,293	5,060	1,482	2,703
Otro	3,586	1,309	3,229	3,354
Sin experiencia	3,342	9,799	9,065	8,479
Población desocupada por nivel de instrucción	62,823	61,739	67,474	81,612
Primaria incompleta	16,321	4,718	13,688	11,680
Primaria completa	6,188	18,921	11,173	14,698
Secundaria completa	16,413	20,282	21,027	23,670
Medio superior y superior	23,901	17,818	21,586	31,564
No especificado	0	0	0	0
Población no económicamente activa por disponibilidad	2,358,608	2,289,134	2,391,962	2,321,095
Disponibile	440,136	339,922	422,619	370,170
Disponibile para trabajar que ha desistido de buscar empleo	2,078	4,683	2,094	2,991
Disponibile para trabajar que no busca empleo por considerar que no tiene posibilidades	438,058	335,239	420,525	367,179
No disponible	1,918,472	1,949,212	1,969,343	1,950,925
Con interés para trabajar, pero bajo un contexto que le impide hacerlo g/	200,286	317,223	251,732	224,799

**Indicadores estratégicos trimestrales de ocupación
y empleo según sexo
2007**

[Cuadro 9.1](#)
(1ª Parte)

Indicador	Total			
	Enero a marzo	Abril a junio	Julio a septiembre	Octubre a diciembre
Sin interés para trabajar por atender otras obligaciones	1,547,537	1,465,373	1,511,789	1,531,034
Con impedimentos físicos para trabajar	47,115	48,234	56,320	52,413
Otros	123,534	118,382	149,502	142,679

**Indicadores estratégicos trimestrales de ocupación
y empleo según sexo
2007**

[Cuadro 9.1](#)
(2ª Parte)

Indicador	Hombres			
	Enero a marzo	Abril a junio	Julio a septiembre	Octubre a diciembre
Población de 14 y más años	2 451 670	2 440 803	2 455 359	2 450 115
Población económicamente activa	1 877 980	1 900 455	1 877 633	1 913 412
Ocupada	1 837 481	1 857 028	1 828 661	1 858 130
Desocupada	40 499	43 427	48 972	55 282
Población no económicamente activa	573 690	540 348	577 726	536 703
Disponible	129 329	103 885	124 067	102 071
No disponible	444 361	436 463	453 659	434 632
Población ocupada por posición en la ocupación	1 837 481	1 857 028	1 828 661	1 858 130
Trabajadores subordinados y remunerados	1 121 057	1 131 703	1 118 839	1 176 006
Asalariados	1 055 481	1 062 232	1 057 234	1 100 262
Con percepciones no salariales a/	65 576	69 471	61 605	75 744
Empleadores	141 703	124 570	112 875	127 842
Trabajadores por cuenta propia	480 404	487 537	480 460	443 822
Trabajadores no remunerados	94 317	113 218	116 487	110 460
No especificado	0	0	0	0
Población ocupada por sector de actividad económica	1 837 481	1 857 028	1 828 661	1 858 130
Primario	652 712	638 024	608 495	607 917
Agricultura, ganadería, silvicultura, caza y pesca	652 712	638 024	608 495	607 917
Secundario	483,293	505,409	499,396	488,858
Industria extractiva y de la electricidad	33 259	38 096	38 148	41 819
Industria manufacturera	205 792	215 291	211 754	217 307
Construcción	244 242	252 022	249 494	229 732
Terciario	699,217	711,976	713,225	755,684
Comercio	235 481	229 656	247 150	250 104

**Indicadores estratégicos trimestrales de ocupación
y empleo según sexo
2007**

[Cuadro 9.1](#)
(2ª Parte)

Indicador	Hombres			
	Enero a marzo	Abril a junio	Julio a septiembre	Octubre a diciembre
Restaurantes y servicios de alojamiento	52 289	56 532	40 153	45 545
Transportes, comunicaciones, correo y almacenamiento	120 433	116 954	118 183	113 660
Servicios profesionales, financieros y corporativos	51 158	56 726	64 801	68 438
Servicios sociales	66 666	67 648	70 426	78 351
Servicios diversos	106 087	125 129	108 314	127 054
Gobierno y organismos internacionales	67 103	59 331	64 198	72 532
No especificado	2 259	1 619	7 545	5 671
Población ocupada por nivel de ingresos	1 837 481	1 857 028	1 828 661	1 858 130
Hasta un salario mínimo	245 598	248 598	217 385	251 248
Más de 1 hasta 2 salarios mínimos	502 936	474 587	480 859	432 951
Más de 2 hasta 3 salarios mínimos	347 496	337 341	315 763	289 263
Más de 3 hasta 5 salarios mínimos	197 631	250 300	220 863	259 497
Más de 5 salarios mínimos	184 340	178 695	185 889	198 970
No recibe ingresos b/	206 401	216 393	243 013	223 735
No especificado	153 079	151 114	164 889	202 466
Población ocupada por duración de la jornada de trabajo	1 837 481	1 857 028	1 828 661	1 858 130
Ausentes temporales con vínculo laboral	66 442	45 814	43 944	32 426
Menos de 15 horas	84 630	73 846	61 628	87 630
De 15 a 34 horas	264 825	280 402	251 392	295 743
De 35 a 48 horas	720 766	765 130	807 203	747 823
Más de 48 horas	698 302	691 386	661 726	693 767
No especificado	2 516	450	2 768	741
Población ocupada por condición de acceso a las instituciones de salud c/	1 837 481	1 857 028	1 828 661	1 858 130

**Indicadores estratégicos trimestrales de ocupación
y empleo según sexo
2007**

[Cuadro 9.1](#)
(2ª Parte)

Indicador	Hombres			
	Enero a marzo	Abril a junio	Julio a septiembre	Octubre a diciembre
Con acceso	500 334	499 211	505 192	541 343
Sin acceso	1 328 955	1 352 318	1 319 322	1 306 823
No especificado	8 192	5 499	4 147	9 964
Población ocupada por ámbito de la unidad económica	1 837 481	1 857 028	1 828 661	1 858 130
Ámbito agropecuario	652 712	638 024	608 495	607 917
Ámbito no agropecuario	1 101 940	1 113 785	1 118 749	1 140 718
Micronegocios	628 891	632 399	641 502	605 354
Sin establecimiento	389 845	375 143	391 029	350 965
Con establecimiento	239 046	257 256	250 473	254 389
Pequeños establecimientos	141 605	159 861	136 768	156 565
Medianos establecimientos	106 976	94 034	99 621	113 651
Grandes establecimientos	147 717	158 796	159 554	175 486
Gobierno	67 103	59 331	64 198	72 532
Otros	9 648	9 364	17 106	17 130
No especificado	82 829	105 219	101 417	109 495
Población ocupada por tipo de unidad económica	1 837 481	1 857 028	1 828 661	1 858 130
Empresas y negocios	1 024 460	1 046 939	958 078	1 017 531
Empresas constituidas en sociedad y corporaciones	280 214	298 890	276 619	297 645
Negocios no constituidos en sociedad	744 246	748 049	681 459	719 886
Instituciones	208 341	206 302	219 241	247 850
Privadas d/	8 607	7 583	11 252	18 208
Públicas	199 734	198 719	207 989	229 642
Administradas por los gobiernos	192 776	191 660	201 020	221 771
No administradas por los gobiernos e/	6 958	7 059	6 969	7 871
Sector de los hogares	602 742	601 100	642 601	586 130

**Indicadores estratégicos trimestrales de ocupación
y empleo según sexo
2007**

[Cuadro 9.1](#)
(2ª Parte)

Indicador	Hombres			
	Enero a marzo	Abril a junio	Julio a septiembre	Octubre a diciembre
Sector informal	437 360	431 580	448 483	415 210
Trabajo doméstico remunerado	7 710	7 745	9 663	11 459
Agricultura de autosubsistencia	157 672	161 775	184 455	159 461
Situaciones de carácter especial y no especificadas f/	1 938	2 687	8 741	6 619
Trabajadores subordinados y remunerados por sector de actividad económica	1 121 057	1 131 703	1 118 839	1 176 006
Primario	297 801	261 134	260 811	274 391
Agricultura, ganadería, silvicultura, caza y pesca	297 801	261 134	260 811	274 391
Secundario	359 515	368 455	368 418	373 348
Industria extractiva y de la electricidad	33 259	38 096	35 514	40 975
Industria manufacturera	150 759	150 488	151 169	156 102
Construcción	175 497	179 871	181 735	176 271
Terciario	461 599	500 495	485 170	524 832
Comercio	121 476	134 298	135 455	134 278
Restaurantes y servicios de alojamiento	33 756	33 504	22 450	27 718
Transportes, comunicaciones, correo y almacenamiento	87 390	96 701	87 263	92 848
Servicios profesionales, financieros y corporativos	34 975	39 154	41 606	45 645
Servicios sociales	62 600	63 732	68 692	76 440
Servicios diversos	54 299	73 775	65 506	75 371
Gobierno y organismos internacionales	67 103	59 331	64 198	72 532
No especificado	2 142	1 619	4 440	3 435
Trabajadores subordinados y remunerados por nivel de ingresos	1 121 057	1 131 703	1 118 839	1 176 006
Hasta un salario mínimo	115 567	112 090	99 982	134 167
Más de 1 hasta 2 salarios mínimos	396 990	369 540	394 630	353 260

**Indicadores estratégicos trimestrales de ocupación
y empleo según sexo
2007**

[Cuadro 9.1](#)
(2ª Parte)

Indicador	Hombres			
	Enero a marzo	Abril a junio	Julio a septiembre	Octubre a diciembre
Más de 2 hasta 3 salarios mínimos	269 372	272 270	242 990	237 191
Más de 3 hasta 5 salarios mínimos	122 940	164 596	152 642	185 248
Más de 5 salarios mínimos	141 627	142 476	142 171	152 925
No especificado	74 561	70 731	86 424	113 215
Trabajadores subordinados y remunerados por duración de la jornada de trabajo	1 121 057	1 131 703	1 118 839	1 176 006
Ausentes temporales con vínculo laboral	39 764	33 548	31 257	21 575
Menos de 15 horas	31 631	27 201	27 137	36 322
De 15 a 34 horas	131 278	126 340	98 208	160 950
De 35 a 48 horas	464 237	478 332	518 666	490 172
Más de 48 horas	451 631	465 832	443 216	466 504
No especificado	2 516	450	355	483
Trabajadores subordinados y remunerados por condición de acceso a las instituciones de salud	1 121 057	1 131 703	1 118 839	1 176 006
Con acceso	482 237	488 444	485 317	524 224
Sin acceso	630 628	637 909	629 479	641 913
No especificado	8 192	5 350	4 043	9 869
Trabajadores subordinados y remunerados por prestaciones laborales, sin considerar el acceso a las instituciones de salud	1 121 057	1 131 703	1 118 839	1 176 006
Con prestaciones	515 218	542 286	496 295	555 895
Sin prestaciones	589 780	572 934	600 012	589 795
No especificado	16 059	16 483	22 532	30 316
Trabajadores subordinados y remunerados por disponibilidad de contrato escrito	1 121 057	1 131 703	1 118 839	1 176 006

**Indicadores estratégicos trimestrales de ocupación
y empleo según sexo
2007**

[Cuadro 9.1](#)
(2ª Parte)

Indicador	Hombres			
	Enero a marzo	Abril a junio	Julio a septiembre	Octubre a diciembre
Con contrato escrito	437 494	424 604	451 328	488 573
Temporal	103 716	98 087	99 295	105 800
De base, planta o por tiempo indefinido	327 508	321 963	343 950	373 445
Contrato de tipo no especificado	6 270	4 554	8 083	9 328
Sin contrato escrito	663 167	678 084	649 343	668 033
No especificado	20 396	29 015	18 168	19 400
Trabajadores subordinados y remunerados no agropecuarios por tamaño de la unidad económica	823 256	870 569	858 028	901 615
Micronegocios	273 924	292 173	293 692	280 720
Sin establecimiento	158 805	165 387	173 592	150 533
Con establecimiento	115 119	126 786	120 100	130 187
Pequeños establecimientos	136 275	151 778	127 624	136 206
Medianos establecimientos	105 986	94 034	97 633	112 282
Grandes establecimientos	147 717	158 796	159 463	175 486
Gobierno	67 103	59 331	64 198	72 532
Otros	9 531	9 364	14 001	14 894
No especificado	82 720	105 093	101 417	109 495
Población subocupada por condición de búsqueda de trabajo adicional	127 055	91 775	120 068	118 995
Con condición de búsqueda de trabajo adicional	4 883	4 562	147	4 201
Sin condición de búsqueda de trabajo adicional	122 172	87 213	119 921	114 794
Población subocupada por nivel de instrucción	127 055	91 775	120 068	118 995
Primaria incompleta	60 995	24 862	44 364	52 876
Primaria completa	29 968	35 485	28 939	36 670

**Indicadores estratégicos trimestrales de ocupación
y empleo según sexo
2007**

[Cuadro 9.1](#)
(2ª Parte)

Indicador	Hombres			
	Enero a marzo	Abril a junio	Julio a septiembre	Octubre a diciembre
Secundaria completa	17 435	15 049	29 879	20 758
Medio superior y superior	18 537	16 379	16 886	8 691
No especificado	120	0	0	0
Población subocupada por posición en la ocupación	127 055	91 775	120 068	118 995
Trabajadores subordinados y remunerados	73 538	57 757	62 121	70 487
Asalariados	69 491	54 169	56 738	62 161
Con percepciones no salariales	4 047	3 588	5 383	8 326
Empleadores	6 799	5 688	7 079	3 214
Trabajadores por cuenta propia	43 409	22 926	44 537	42 929
Trabajadores no remunerados	3 309	5 404	6 331	2 365
No especificado	0	0	0	0
Población subocupada por sector de actividad económica	127 055	91 775	120 068	118 995
Primario	61 106	33 198	40 820	60 889
Agricultura, ganadería, silvicultura, caza y pesca	61 106	33 198	40 820	60 889
Secundario	31 779	27 562	33 515	26 191
Industria extractiva y de la electricidad	0	136	994	1 142
Industria manufacturera	14 215	7 603	13 354	11 719
Construcción	17 564	19 823	19 167	13 330
Terciario	32 685	30 925	43 599	30 792
Comercio	9 381	11 212	20 901	10 789
Restaurantes y servicios de alojamiento	1 642	2 417	2 439	1 762
Transportes, comunicaciones, correo y almacenamiento	4 473	4 563	12 522	5 085
Servicios profesionales, financieros y corporativos	2 867	4 202	1 524	3 403

**Indicadores estratégicos trimestrales de ocupación
y empleo según sexo
2007**

[Cuadro 9.1](#)
(2ª Parte)

Indicador	Hombres			
	Enero a marzo	Abril a junio	Julio a septiembre	Octubre a diciembre
Servicios sociales	2 076	1 714	1 468	201
Servicios diversos	10 553	5 300	4 505	9 552
Gobierno	1 693	1 517	240	0
No especificado	1 485	90	2 134	1 123
Población desocupada por condición de experiencia	40 499	43 427	48 972	55 282
Con experiencia	39 326	39 054	43 919	51 274
Perdió o terminó su empleo	18 451	23 308	20 463	27 343
Renunció o dejó su empleo	14 561	12 355	20 083	20 259
Dejó o cerró un negocio propio	3 108	2 364	1 482	2 587
Otro	3 206	1 027	1 891	1 085
Sin experiencia	1 173	4 373	5 053	4 008
Población desocupada por nivel de instrucción	40 499	43 427	48 972	55 282
Primaria incompleta	10 756	3 992	11 879	10 116
Primaria completa	4 314	16 027	10 567	10 582
Secundaria completa	10 865	12 204	16 103	16 481
Medio superior y superior	14 564	11 204	10 423	18 103
No especificado	0	0	0	0
Población no económicamente activa por disponibilidad	573 690	540 348	577 726	536 703
Disponible	129 329	103 885	124 067	102 071
Disponible para trabajar que ha desistido de buscar empleo	1 116	1 802	1 977	280
Disponible para trabajar que no busca empleo por considerar que no tiene posibilidades	128 213	102 083	122 090	101 791
No disponible	444 361	436 463	453 659	434 632
Con interés para trabajar, pero bajo un contexto que le impide hacerlo g/	35 471	22 309	29 780	29 444

**Indicadores estratégicos trimestrales de ocupación
y empleo según sexo
2007**

[Cuadro 9.1](#)
(2ª Parte)

Indicador	Hombres			
	Enero a marzo	Abril a junio	Julio a septiembre	Octubre a diciembre
Sin interés para trabajar por atender otras obligaciones	323 824	330 434	314 885	314 494
Con impedimentos físicos para trabajar	24 410	26 966	33 002	28 699
Otros	60 656	56 754	75 992	61 995

**Indicadores estratégicos trimestrales de ocupación
y empleo según sexo
2007**

[Cuadro 9.1](#)
(3ª Parte y última)

Indicador	Mujeres			
	Enero a marzo	Abril a junio	Julio a septiembre	Octubre a diciembre
Población de 14 y más años	2 794 566	2 785 005	2 823 585	2 845 839
Población económicamente activa	1 009 648	1 036 219	1 009 349	1 061 447
Ocupada	987 324	1 017 907	990 847	1 035 117
Desocupada	22 324	18 312	18 502	26 330
Población no económicamente activa	1 784 918	1 748 786	1 814 236	1 784 392
Disponible	310 807	236 037	298 552	268 099
No disponible	1 474 111	1 512 749	1 515 684	1 516 293
Población ocupada por posición en la ocupación	987 324	1 017 907	990 847	1 035 117
Trabajadores subordinados y remunerados	585 632	604 493	587 498	623 074
Asalariados	565 832	586 251	570 843	603 794
Con percepciones no salariales a/	19 800	18 242	16 655	19 280
Empleadores	42 358	38 953	37 750	25 928
Trabajadores por cuenta propia	262 627	277 822	275 854	277 073
Trabajadores no remunerados	96 707	96 639	89 745	109 042
No especificado	0	0	0	0
Población ocupada por sector de actividad económica	987 324	1 017 907	990 847	1 035 117
Primario	84 148	56 836	37 898	46 756
Agricultura, ganadería, silvicultura, caza y pesca	84 148	56 836	37 898	46 756
Secundario	129 350	127 521	122 517	135 450
Industria extractiva y de la electricidad	7 354	7 381	7 223	7 296
Industria manufacturera	111 448	110 091	108 876	116 072
Construcción	10 548	10 049	6 418	12 082
Terciario	772 644	830 554	824 956	845 910
Comercio	273 999	286 636	282 992	285 943

**Indicadores estratégicos trimestrales de ocupación
y empleo según sexo
2007**

[Cuadro 9.1](#)
(3ª Parte y última)

Indicador	Mujeres			
	Enero a marzo	Abril a junio	Julio a septiembre	Octubre a diciembre
Restaurantes y servicios de alojamiento	111 029	135 947	130 269	118 071
Transportes, comunicaciones, correo y almacenamiento	17 688	15 056	13 775	13 179
Servicios profesionales, financieros y corporativos	38 787	38 681	47 584	45 764
Servicios sociales	120 189	135 694	131 683	138 861
Servicios diversos	179 299	183 311	175 149	194 044
Gobierno y organismos internacionales	31 653	35 229	43 504	50 048
No especificado	1 182	2 996	5 476	7 001
Población ocupada por nivel de ingresos	987 324	1 017 907	990 847	1 035 117
Hasta un salario mínimo	284 985	258 934	247 382	248 591
Más de 1 hasta 2 salarios mínimos	258 421	284 131	270 073	264 579
Más de 2 hasta 3 salarios mínimos	113 719	139 495	115 729	148 116
Más de 3 hasta 5 salarios mínimos	102 977	103 168	103 282	120 202
Más de 5 salarios mínimos	61 679	72 351	74 500	68 654
No recibe ingresos b/	103 524	101 213	94 498	113 280
No especificado	62 019	58 615	85 383	71 695
Población ocupada por duración de la jornada de trabajo	987 324	1 017 907	990 847	1 035 117
Ausentes temporales con vínculo laboral	34 320	36 120	45 568	12 082
Menos de 15 horas	121 589	136 772	128 720	138 050
De 15 a 34 horas	232 146	237 322	209 601	260 356
De 35 a 48 horas	338 123	339 117	333 974	322 873
Más de 48 horas	258 789	267 474	271 267	299 235
No especificado	2 357	1 102	1 717	2 521
Población ocupada por condición de acceso a las instituciones de salud c/	987 324	1 017 907	990 847	1 035 117

**Indicadores estratégicos trimestrales de ocupación
y empleo según sexo
2007**

[Cuadro 9.1](#)
(3ª Parte y última)

Indicador	Mujeres			
	Enero a marzo	Abril a junio	Julio a septiembre	Octubre a diciembre
Con acceso	274 268	289 524	284 170	302 238
Sin acceso	704 952	723 542	701 423	727 063
No especificado	8 104	4 841	5 254	5 816
Población ocupada por ámbito de la unidad económica	987 324	1 017 907	990 847	1 035 117
Ámbito agropecuario	84 148	56 836	37 898	46 756
Ámbito no agropecuario	873 267	925 899	907 429	955 048
Micronegocios	458 412	500 448	486 651	490 572
Sin establecimiento	229 302	248 214	241 355	248 982
Con establecimiento	229 110	252 234	245 296	241 590
Pequeños establecimientos	126 988	119 036	123 288	117 549
Medianos establecimientos	46 925	50 000	45 292	51 683
Grandes establecimientos	72 643	83 328	74 926	84 124
Gobierno	31 653	35 229	43 504	50 048
Otros	136 646	137 858	133 768	161 072
No especificado	29 909	35 172	45 520	33 313
Población ocupada por tipo de unidad económica	987 324	1 017 907	990 847	1 035 117
Empresas y negocios	365 466	384 147	348 159	343 302
Empresas constituidas en sociedad y corporaciones	109 512	112 447	97 450	101 611
Negocios no constituidos en sociedad	255 954	271 700	250 709	241 691
Instituciones	165 293	181 909	188 323	201 541
Privadas d/	25 290	28 702	20 980	26 880
Públicas	140 003	153 207	167 343	174 661
Administradas por los gobiernos	134 233	144 157	157 496	166 480
No administradas por los gobiernos e/	5 770	9 050	9 847	8 181
Sector de los hogares	455 224	448 754	449 784	483 376

**Indicadores estratégicos trimestrales de ocupación
y empleo según sexo
2007**

[Cuadro 9.1](#)
(3ª Parte y última)

Indicador	Mujeres			
	Enero a marzo	Abril a junio	Julio a septiembre	Octubre a diciembre
Sector informal	288 574	291 610	309 581	318 306
Trabajo doméstico remunerado	135 464	135 022	129 307	154 174
Agricultura de autosubsistencia	31 186	22 122	10 896	10 896
Situaciones de carácter especial y no especificadas f/	1 341	3 097	4 581	6 898
Trabajadores subordinados y remunerados por sector de actividad económica	585 632	604 493	587 498	623 074
Primario	27 117	10 141	4 935	18 472
Agricultura, ganadería, silvicultura, caza y pesca	27 117	10 141	4 935	18 472
Secundario	65 299	68 676	59 774	58 930
Industria extractiva y de la electricidad	7 354	7 381	7 223	7 296
Industria manufacturera	48 148	51 965	46 133	39 552
Construcción	9 797	9 330	6 418	12 082
Terciario	492 966	522 680	518 436	541 624
Comercio	102 212	89 047	96 511	89 817
Restaurantes y servicios de alojamiento	44 111	65 011	56 108	45 412
Transportes, comunicaciones, correo y almacenamiento	14 314	11 332	10 195	12 306
Servicios profesionales, financieros y corporativos	29 576	30 426	36 825	35 577
Servicios sociales	116 789	132 260	128 097	133 703
Servicios diversos	154 311	159 375	147 196	174 761
Gobierno y organismos internacionales	31 653	35 229	43 504	50 048
No especificado	250	2 996	4 353	4 048
Trabajadores subordinados y remunerados por nivel de ingresos	585 632	604 493	587 498	623 074
Hasta un salario mínimo	131 081	115 344	102 803	104 252
Más de 1 hasta 2 salarios mínimos	201 100	206 298	201 598	202 065

**Indicadores estratégicos trimestrales de ocupación
y empleo según sexo
2007**

[Cuadro 9.1](#)
(3ª Parte y última)

Indicador	Mujeres			
	Enero a marzo	Abril a junio	Julio a septiembre	Octubre a diciembre
Más de 2 hasta 3 salarios mínimos	82 578	105 425	88 011	120 027
Más de 3 hasta 5 salarios mínimos	82 600	81 566	83 355	91 908
Más de 5 salarios mínimos	45 752	58 580	57 914	57 809
No especificado	42 521	37 280	53 817	47 013
Trabajadores subordinados y remunerados por duración de la jornada de trabajo	585 632	604 493	587 498	623 074
Ausentes temporales con vínculo laboral	15 753	25 900	34 782	7 698
Menos de 15 horas	34 257	39 869	34 324	41 262
De 15 a 34 horas	130 928	126 962	102 141	126 386
De 35 a 48 horas	254 591	258 057	260 901	260 456
Más de 48 horas	147 746	152 603	155 237	187 172
No especificado	2 357	1 102	113	100
Trabajadores subordinados y remunerados por condición de acceso a las instituciones de salud	585 632	604 493	587 498	623 074
Con acceso	272 053	285 512	284 170	296 700
Sin acceso	305 571	314 339	299 498	320 752
No especificado	8 008	4 642	3 830	5 622
Trabajadores subordinados y remunerados por prestaciones laborales, sin considerar el acceso a las instituciones de salud	585 632	604 493	587 498	623 074
Con prestaciones	331 969	346 883	325 034	344 899
Sin prestaciones	241 480	242 011	250 982	260 002
No especificado	12 183	15 599	11 482	18 173
Trabajadores subordinados y remunerados por disponibilidad de contrato escrito	585 632	604 493	587 498	623 074

**Indicadores estratégicos trimestrales de ocupación
y empleo según sexo
2007**

[Cuadro 9.1](#)
(3ª Parte y última)

Indicador	Mujeres			
	Enero a marzo	Abril a junio	Julio a septiembre	Octubre a diciembre
Con contrato escrito	261 574	267 569	261 355	286 193
Temporal	42 429	46 102	41 367	57 636
De base, planta o por tiempo indefinido	216 356	219 132	217 614	226 789
Contrato de tipo no especificado	2 789	2 335	2 374	1 768
Sin contrato escrito	314 104	329 328	316 245	326 055
No especificado	9 954	7 596	9 898	10 826
Trabajadores subordinados y remunerados no agropecuarios por tamaño de la unidad económica	558 515	594 352	582 563	604 602
Micronegocios	120 179	138 361	126 029	124 542
Sin establecimiento	13 389	12 247	10 228	13 345
Con establecimiento	106 790	126 114	115 801	111 197
Pequeños establecimientos	122 782	115 112	116 350	103 412
Medianos establecimientos	46 430	50 000	43 589	51 044
Grandes establecimientos	71 848	82 620	74 926	84 124
Gobierno	31 653	35 229	43 504	50 048
Otros	135 714	137 858	133 660	158 119
No especificado	29 909	35 172	44 505	33 313
Población subocupada por condición de búsqueda de trabajo adicional	32 553	33 852	34 882	26 974
Con condición de búsqueda de trabajo adicional	1 496	3 090	2 755	135
Sin condición de búsqueda de trabajo adicional	31 057	30 762	32 127	26 839
Población subocupada por nivel de instrucción	32 553	33 852	34 882	26 974
Primaria incompleta	11 811	6 800	8 273	10 364
Primaria completa	10 749	11 640	6 671	2 913

**Indicadores estratégicos trimestrales de ocupación
y empleo según sexo
2007**

[Cuadro 9.1](#)
(3ª Parte y última)

Indicador	Mujeres			
	Enero a marzo	Abril a junio	Julio a septiembre	Octubre a diciembre
Secundaria completa	4 352	6 688	13 139	7 198
Medio superior y superior	5 641	8 724	6 799	6 499
No especificado	0	0	0	0
Población subocupada por posición en la ocupación	32 553	33 852	34 882	26 974
Trabajadores subordinados y remunerados	18 716	21 566	17 285	8 418
Asalariados	18 542	19 180	16 327	7 310
Con percepciones no salariales	174	2 386	958	1 108
Empleadores	1 340	118	958	1 482
Trabajadores por cuenta propia	10 131	9 639	11 563	10 149
Trabajadores no remunerados	2 366	2 529	5 076	6 925
No especificado	0	0	0	0
Población subocupada por sector de actividad económica	32 553	33 852	34 882	26 974
Primario	3 216	6 347	0	1 762
Agricultura, ganadería, silvicultura, caza y pesca	3 216	6 347	0	1 762
Secundario	2 622	1 650	5 606	3 236
Industria extractiva y de la electricidad	131	0	0	0
Industria manufacturera	2 491	1 650	4 648	2 035
Construcción	0	0	958	1 201
Terciario	26 715	25 725	29 276	21 976
Comercio	7 214	11 011	11 998	7 653
Restaurantes y servicios de alojamiento	3 824	2 859	2 800	4 674
Transportes, comunicaciones, correo y almacenamiento	0	218	259	716
Servicios profesionales, financieros y corporativos	4 831	1 733	1 185	1 696

**Indicadores estratégicos trimestrales de ocupación
y empleo según sexo
2007**

[Cuadro 9.1](#)
(3ª Parte y última)

Indicador	Mujeres			
	Enero a marzo	Abril a junio	Julio a septiembre	Octubre a diciembre
Servicios sociales	1 184	3 981	2 955	2 038
Servicios diversos	9 662	4 994	8 483	4 373
Gobierno	0	929	1 596	826
No especificado	0	130	0	0
Población desocupada por condición de experiencia	22 324	18 312	18 502	26 330
Con experiencia	20 155	12 886	14 490	21 859
Perdió o terminó su empleo	6 322	4 450	5 386	6 693
Renunció o dejó su empleo	13 268	5 458	7 766	12 781
Dejó o cerró un negocio propio	185	2 696	0	116
Otro	380	282	1 338	2 269
Sin experiencia	2 169	5 426	4 012	4 471
Población desocupada por nivel de instrucción	22 324	18 312	18 502	26 330
Primaria incompleta	5 565	726	1 809	1 564
Primaria completa	1 874	2 894	606	4 116
Secundaria completa	5 548	8 078	4 924	7 189
Medio superior y superior	9 337	6 614	11 163	13 461
No especificado	0	0	0	0
Población no económicamente activa por disponibilidad	1 784 918	1 748 786	1 814 236	1 784 392
Disponible	310 807	236 037	298 552	268 099
Disponible para trabajar que ha desistido de buscar empleo	962	2 881	117	2 711
Disponible para trabajar que no busca empleo por considerar que no tiene posibilidades	309 845	233 156	298 435	265 388
No disponible	1 474 111	1 512 749	1 515 684	1 516 293
Con interés para trabajar, pero bajo un contexto que le impide hacerlo g/	164 815	294 914	221 952	195 355

**Indicadores estratégicos trimestrales de ocupación
y empleo según sexo
2007**

[Cuadro 9.1](#)
(3ª Parte y última)

Indicador	Mujeres			
	Enero a marzo	Abril a junio	Julio a septiembre	Octubre a diciembre
Sin interés para trabajar por atender otras obligaciones	1 223 713	1 134 939	1 196 904	1 216 540
Con impedimentos físicos para trabajar	22 705	21 268	23 318	23 714
Otros	62 878	61 628	73 510	80 684

a/ Se refiere a todas aquellas personas que en el desempeño de su actividad reconocen depender de un jefe o superior, pero sin recibir un salario como forma de pago, percibiendo otras modalidades tales como comisiones, honorarios, destajo, propinas, etcétera.

b/ Se clasifican en este rubro tanto los trabajadores dependientes no remunerados como los trabajadores por cuenta propia dedicados a actividades de autosubsistencia.

c/ Se limita exclusivamente al hecho de que el trabajo o actividad económica que realizan las personas les dé acceso o no a los servicios de salud que preste una institución, pública o privada. Si tienen acceso a dichos servicios por medio de un pariente que los declara como dependientes económicos o por la adquisición del seguro popular, no se clasifican en la categoría "con acceso".

d/ Comprende: escuelas privadas que imparten educación formal, hospitales, clínicas, instituciones asistenciales e instituciones con fines no lucrativos así como, en general, cualquier otra que opere bajo la denominación de asociación civil.

e/ Comprende: poder judicial, poder legislativo, instituciones autónomas de educación superior, así como otras de interés público y de carácter no educativo (IFE, Comisión Nacional de los Derechos Humanos y partidos políticos).

f/ Comprende a los ocupados en unidades económicas cuya territorialidad no forma parte del país en un sentido jurídico; tal es el caso de los trabajadores transfronterizos residentes en México, así como del personal que labora en embajadas y consulados. Por otra parte, también se incluyen aquellos casos en los que no se pudo definir su ubicación en términos de la naturaleza que guarda la unidad económica.

g/ Se consideran "personas con interés para trabajar, pero bajo un contexto que les impide hacerlo" aquellas que son explícitas en cuanto a que nadie más en el hogar se hace cargo de los niños pequeños, enfermos o ancianos, o porque algún familiar les prohíbe trabajar o también por algún impedimento físico de carácter temporal (embarazo difícil o avanzado, convalecencia de una enfermedad o accidente).

Fuente: **INEGI**. *Encuesta Nacional de Ocupación y Empleo 2007. Indicadores Estratégicos*. Consulta en internet el 6 de junio de 2008: www.inegi.gob.mx

Indicadores estratégicos de ocupación y empleo según sexo
Trimestre enero a marzo de 2008

[Cuadro 9.2](#)

Indicador	Total	Hombres	Mujeres
Población de 14 y más años	5 320 179	2 466 519	2 853 660
Población económicamente activa	2 957 228	1 907 452	1 049 776
Ocupada	2 867 437	1 855 470	1 011 967
Desocupada	89 791	51 982	37 809
Población no económicamente activa	2 362 951	559 067	1 803 884
Disponible	365 396	99 771	265 625
No disponible	1 997 555	459 296	1 538 259
Población ocupada por posición en la ocupación	2 867 437	1 855 470	1 011 967
Trabajadores subordinados y remunerados	1 810 094	1 199 174	610 920
Asalariados	1 692 914	1 115 638	577 276
Con percepciones no salariales a/	117 180	83 536	33 644
Empleadores	151 465	124 625	26 840
Trabajadores por cuenta propia	700 165	439 118	261 047
Trabajadores no remunerados	205 713	92 553	113 160
No especificado	0	0	0
Población ocupada por sector de actividad económica	2 867 437	1 855 470	1 011 967
Primario	704 933	630 844	74 089
Agricultura, ganadería, silvicultura, caza y pesca	704 933	630 844	74 089
Secundario	577 879	458 885	118 994
Industria extractiva y de la electricidad	47 633	41 551	6 082
Industria manufacturera	293 850	190 295	103 555
Construcción	236 396	227 039	9 357

**Indicadores estratégicos de ocupación y empleo según sexo
Trimestre enero a marzo de 2008**

[Cuadro 9.2](#)

Indicador	Total	Hombres	Mujeres
Terciario	1 572 201	759 898	812 303
Comercio	541 436	249 699	291 737
Restaurantes y servicios de alojamiento	160 681	45 836	114 845
Transportes, comunicaciones, correo y almacenamiento	126 450	111 724	14 726
Servicios profesionales, financieros y corporativos	117 609	71 066	46 543
Servicios sociales	219 616	82 478	137 138
Servicios diversos	294 530	124 040	170 490
Gobierno y organismos internacionales	111 879	75 055	36 824
No especificado	12 424	5 843	6 581
Población ocupada por nivel de ingresos	2 867 437	1 855 470	1 011 967
Hasta un salario mínimo	431 899	217 613	214 286
Más de 1 hasta 2 salarios mínimos	752 913	470 086	282 827
Más de 2 hasta 3 salarios mínimos	498 722	352 518	146 204
Más de 3 hasta 5 salarios mínimos	328 597	233 548	95 049
Más de 5 salarios mínimos	255 681	188 651	67 030
No recibe ingresos b/	312 901	191 393	121 508
No especificado	286 724	201 661	85 063
Población ocupada por duración de la jornada de trabajo	2 867 437	1 855 470	1 011 967
Ausentes temporales con vínculo laboral	75 702	52 994	22 708
Menos de 15 horas	168 325	65 309	103 016
De 15 a 34 horas	477 199	232 128	245 071
De 35 a 48 horas	1 199 928	814 515	385 413
Más de 48 horas	940 516	685 508	255 008
No especificado	5 767	5 016	751

Indicadores estratégicos de ocupación y empleo según sexo
Trimestre enero a marzo de 2008

[Cuadro 9.2](#)

Indicador	Total	Hombres	Mujeres
Población ocupada por condición de acceso a las instituciones de salud c/	2 867 437	1 855 470	1 011 967
Con acceso	811 748	526 342	285 406
Sin acceso	2 039 435	1 318 611	720 824
No especificado	16 254	10 517	5 737
Población ocupada por ámbito de la unidad económica	2 867 437	1 855 470	1 011 967
Ámbito agropecuario	704 933	630 844	74 089
Ámbito no agropecuario	2 035 358	1 134 514	900 844
Micronegocios	1 067 631	598 089	469 542
Sin establecimiento	603 483	372 161	231 322
Con establecimiento	464 148	225 928	238 220
Pequeños establecimientos	295 635	164 655	130 980
Medianos establecimientos	135 842	98 042	37 800
Grandes establecimientos	269 000	179 622	89 378
Gobierno	111 879	75 055	36 824
Otros	155 371	19 051	136 320
No especificado	127 146	90 112	37 034
Población ocupada por tipo de unidad económica	2 867 437	1 855 470	1 011 967
Empresas y negocios	1 393 518	1 022 934	370 584
Empresas constituidas en sociedad y corporaciones	368 371	261 896	106 475
Negocios no constituidos en sociedad	1 025 147	761 038	264 109
Instituciones	444 279	254 888	189 391
Privadas d/	43 783	18 133	25 650
Públicas	400 496	236 755	163 741
Administradas por los gobiernos	379 890	225 835	154 055
No administradas por los gobiernos e/	20 606	10 920	9 686

Indicadores estratégicos de ocupación y empleo según sexo
Trimestre enero a marzo de 2008

[Cuadro 9.2](#)

Indicador	Total	Hombres	Mujeres
Sector de los hogares	1 014 112	569 540	444 572
Sector informal	710 491	411 628	298 863
Trabajo doméstico remunerado	143 082	13 343	129 739
Agricultura de autosubsistencia	160 539	144 569	15 970
Situaciones de carácter especial y no especificadas f/	15 528	8 108	7 420
Trabajadores subordinados y remunerados por sector de actividad económica	1 810 094	1 199 174	610 920
Primario	342 290	309 948	32 342
Agricultura, ganadería, silvicultura, caza y pesca	342 290	309 948	32 342
Secundario	413 922	350 411	63 511
Industria extractiva y de la electricidad	45 670	39 588	6 082
Industria manufacturera	187 541	139 101	48 440
Construcción	180 711	171 722	8 989
Terciario	1 043 843	534 320	509 523
Comercio	229 962	138 500	91 462
Restaurantes y servicios de alojamiento	73 318	26 355	46 963
Transportes, comunicaciones, correo y almacenamiento	106 175	92 279	13 896
Servicios profesionales, financieros y corporativos	81 102	45 213	35 889
Servicios sociales	214 121	79 397	134 724
Servicios diversos	227 375	77 610	149 765
Gobierno y organismos internacionales	111 790	74 966	36 824
No especificado	10 039	4 495	5 544

Indicadores estratégicos de ocupación y empleo según sexo
Trimestre enero a marzo de 2008

[Cuadro 9.2](#)

Indicador	Total	Hombres	Mujeres
Trabajadores subordinados y remunerados por nivel de ingresos	1 810 094	1 199 174	610 920
Hasta un salario mínimo	211 864	118 553	93 311
Más de 1 hasta 2 salarios mínimos	590 602	383 769	206 833
Más de 2 hasta 3 salarios mínimos	399 320	281 415	117 905
Más de 3 hasta 5 salarios mínimos	239 396	163 321	76 075
Más de 5 salarios mínimos	199 444	143 444	56 000
No especificado	169 468	108 672	60 796
Trabajadores subordinados y remunerados por duración de la jornada de trabajo	1 810 094	1 199 174	610 920
Ausentes temporales con vínculo laboral	48 199	31 617	16 582
Menos de 15 horas	58 710	33 081	25 629
De 15 a 34 horas	257 940	130 688	127 252
De 35 a 48 horas	851 897	551 094	300 803
Más de 48 horas	588 333	447 985	140 348
No especificado	5 015	4 709	306
Trabajadores subordinados y remunerados por condición de acceso a las instituciones de salud	1 810 094	1 199 174	610 920
Con acceso	802 716	517 544	285 172
Sin acceso	991 790	671 426	320 364
No especificado	15 588	10 204	5 384
Trabajadores subordinados y remunerados por prestaciones laborales, sin considerar el acceso a las instituciones de salud	1 810 094	1 199 174	610 920
Con prestaciones	921 497	583 370	338 127
Sin prestaciones	863 758	600 437	263 321

Indicadores estratégicos de ocupación y empleo según sexo
Trimestre enero a marzo de 2008

[Cuadro 9.2](#)

Indicador	Total	Hombres	Mujeres
No especificado	24 839	15 367	9 472
Trabajadores subordinados y remunerados por disponibilidad de contrato escrito	1 810 094	1 199 174	610 920
Con contrato escrito	781 551	492 850	288 701
Temporal	142 403	98 504	43 899
De base, planta o por tiempo indefinido	634 580	392 112	242 468
Contrato de tipo no especificado	4 568	2 234	2 334
Sin contrato escrito	1 009 292	695 570	313 722
No especificado	19 251	10 754	8 497
Trabajadores subordinados y remunerados no agropecuarios por tamaño de la unidad económica	1 467 804	889 226	578 578
Micronegocios	396 713	279 774	116 939
Sin establecimiento	175 235	163 255	11 980
Con establecimiento	221 478	116 519	104 959
Pequeños establecimientos	277 215	151 895	125 320
Medianos establecimientos	134 065	96 265	37 800
Grandes establecimientos	268 043	178 665	89 378
Gobierno	111 790	74 966	36 824
Otros	152 986	17 703	135 283
No especificado	126 992	89 958	37 034
Población subocupada por condición de búsqueda de trabajo adicional	110 403	90 779	19 624
Con condición de búsqueda de trabajo adicional	2 115	281	1 834
Sin condición de búsqueda de trabajo adicional	108 288	90 498	17 790

Indicadores estratégicos de ocupación y empleo según sexo
Trimestre enero a marzo de 2008

[Cuadro 9.2](#)

Indicador	Total	Hombres	Mujeres
Población subocupada por nivel de instrucción	110 403	90 779	19 624
Primaria incompleta	35 097	27 139	7 958
Primaria completa	31 019	27 998	3 021
Secundaria completa	30 008	26 415	3 593
Medio superior y superior	14 279	9 227	5 052
No especificado	0	0	0
Población subocupada por posición en la ocupación	110 403	90 779	19 624
Trabajadores subordinados y remunerados	68 326	58 831	9 495
Asalariados	60 617	54 144	6 473
Con percepciones no salariales	7 709	4 687	3 022
Empleadores	5 212	4 118	1 094
Trabajadores por cuenta propia	32 629	25 725	6 904
Trabajadores no remunerados	4 236	2 105	2 131
No especificado	0	0	0
Población subocupada por sector de actividad económica	110 403	90 779	19 624
Primario	30 259	29 147	1 112
Agricultura, ganadería, silvicultura, caza y pesca	30 259	29 147	1 112
Secundario	42 006	34 709	7 297
Industria extractiva y de la electricidad	1 819	964	855
Industria manufacturera	15 446	10 070	5 376
Construcción	24 741	23 675	1 066
Terciario	36 381	25 801	10 580
Comercio	17 959	13 808	4 151
Restaurantes y servicios de alojamiento	730	280	450

Indicadores estratégicos de ocupación y empleo según sexo
Trimestre enero a marzo de 2008

[Cuadro 9.2](#)

Indicador	Total	Hombres	Mujeres
Transportes, comunicaciones, correo y almacenamiento	3 678	3 678	0
Servicios profesionales, financieros y corporativos	4 577	2 845	1 732
Servicios sociales	795	0	795
Servicios diversos	8 480	5 090	3 390
Gobierno	162	100	62
No especificado	1 757	1 122	635
Población desocupada por condición de experiencia	89 791	51 982	37 809
Con experiencia	82 668	49 919	32 749
Perdió o terminó su empleo	29 160	21 061	8 099
Renunció o dejó su empleo	39 967	18 227	21 740
Dejó o cerró un negocio propio	3 768	1 474	2 294
Otro	9 773	9 157	616
Sin experiencia	7 123	2 063	5 060
Población desocupada por nivel de instrucción	89 791	51 982	37 809
Primaria incompleta	11 249	9 523	1 726
Primaria completa	19 646	14 949	4 697
Secundaria completa	24 530	13 121	11 409
Medio superior y superior	34 366	14 389	19 977
No especificado	0	0	0
Población no económicamente activa por disponibilidad	2 362 951	559 067	1 803 884
Disponible	365 396	99 771	265 625
Disponible para trabajar que ha desistido de buscar empleo	1 451	131	1 320
Disponible para trabajar que no busca empleo por considerar que no tiene posibilidades	363 945	99 640	264 305

Indicadores estratégicos de ocupación y empleo según sexo
Trimestre enero a marzo de 2008

[Cuadro 9.2](#)

Indicador	Total	Hombres	Mujeres
No disponible	1 997 555	459 296	1 538 259
Con interés para trabajar, pero bajo un contexto que le impide hacerlo g/	207 588	14 890	192 698
Sin interés para trabajar por atender otras obligaciones	1 602 105	357 587	1 244 518
Con impedimentos físicos para trabajar	48 784	23 538	25 246
Otros	139 078	63 281	75 797

a/ Se refiere a todas aquellas personas que en el desempeño de su actividad reconocen depender de un jefe o superior, pero sin recibir un salario como forma de pago, percibiendo otras modalidades tales como comisiones, honorarios, destajo, propinas, etcétera.

b/ Se clasifican en este rubro tanto los trabajadores dependientes no remunerados como los trabajadores por cuenta propia dedicados a actividades de autosubsistencia.

c/ Se limita exclusivamente al hecho de que el trabajo o actividad económica que realizan las personas les dé acceso o no a los servicios de salud que preste una institución, pública o privada. Si tienen acceso a dichos servicios por medio de un pariente que los declara como dependientes económicos o por la adquisición del seguro popular, no se clasifican en la categoría "con acceso".

d/ Comprende: escuelas privadas que imparten educación formal, hospitales, clínicas, instituciones asistenciales e instituciones con fines no lucrativos así como, en general, cualquier otra que opere bajo la denominación de asociación civil.

e/ Comprende: poder judicial, poder legislativo, instituciones autónomas de educación superior, así como otras de interés público y de carácter no educativo (IFE, Comisión Nacional de los Derechos Humanos y partidos políticos).

f/ Comprende a los ocupados en unidades económicas cuya territorialidad no forma parte del país en un sentido jurídico; tal es el caso de los trabajadores transfronterizos residentes en México, así como del personal que labora en embajadas y consulados. Por otra parte, también se incluyen aquellos casos en los que no se pudo definir su ubicación en términos de la naturaleza que guarda la unidad económica.

g/ Se consideran "personas con interés para trabajar, pero bajo un contexto que les impide hacerlo" aquellas que son explícitas en cuanto a que nadie más en el hogar se hace cargo de los niños pequeños, enfermos o ancianos, o porque algún familiar les prohíbe trabajar o también por algún impedimento físico de carácter temporal (embarazo difícil o avanzado, convalecencia de una enfermedad o accidente).

Fuente: **INEGI**. *Encuesta Nacional de Ocupación y Empleo 2007. Indicadores Estratégicos*. Consulta en internet el 6 de junio de 2008: www.inegi.gob.mx

Población de 14 y más años por condición de actividad económica
Trimestre enero a marzo de 2008
(Porcentaje)

[Gráfica 9.1](#)

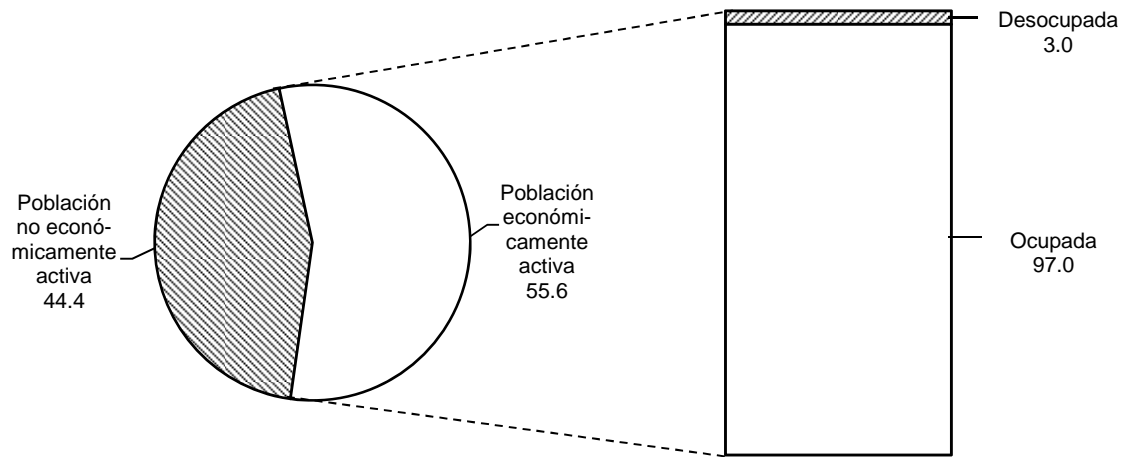

Fuente: Cuadro 9.2

Población ocupada por actividad económica
Trimestre enero a marzo de 2008
(Porcentaje)

[Gráfica 9.2](#)

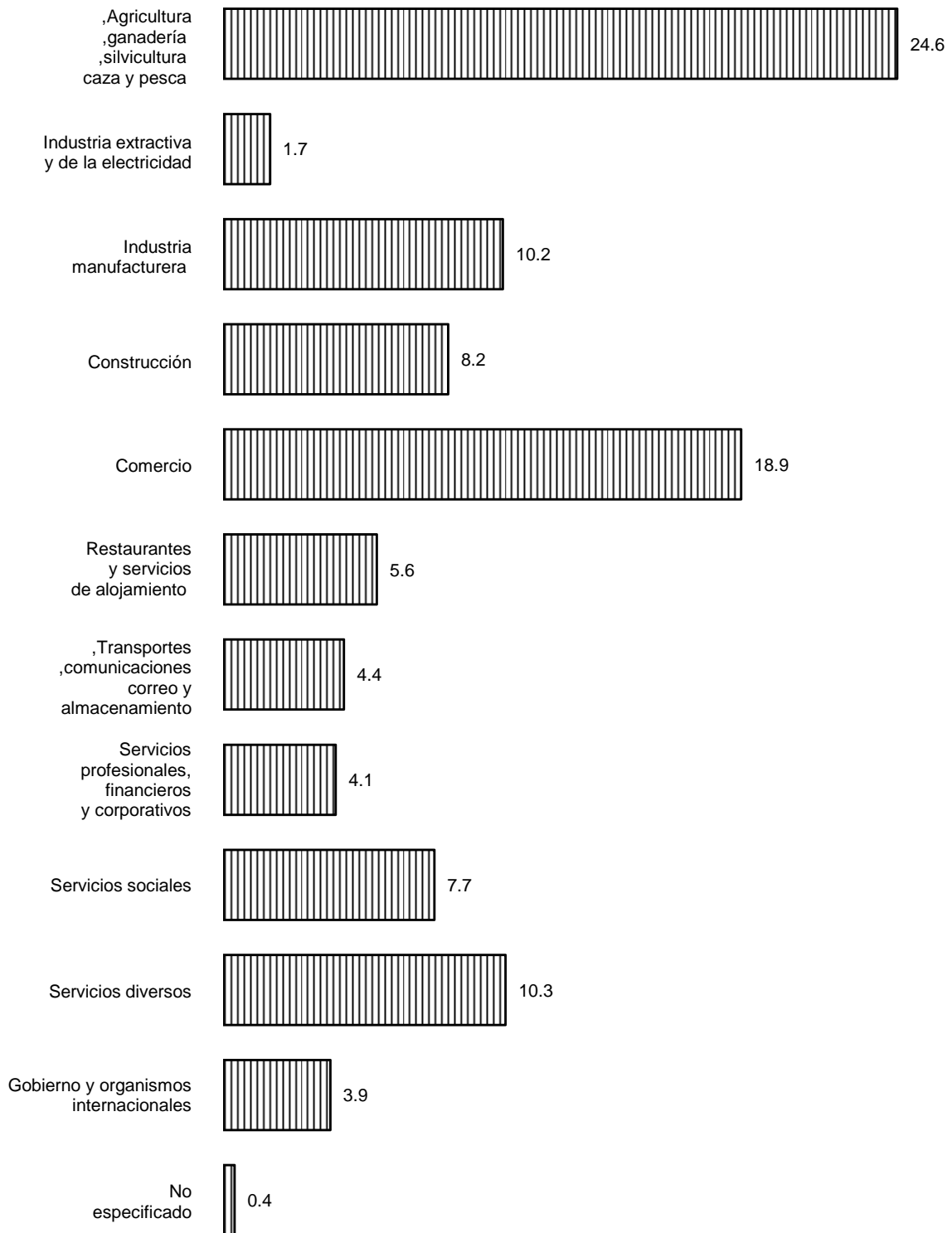

Fuente: Cuadro 9.2

Población ocupada por posición en la ocupación, nivel de ingresos y duración de la jornada de trabajo
Trimestre enero a marzo de 2008
 (Porcentaje)

[Gráfica 9.3](#)

Posición en la ocupación

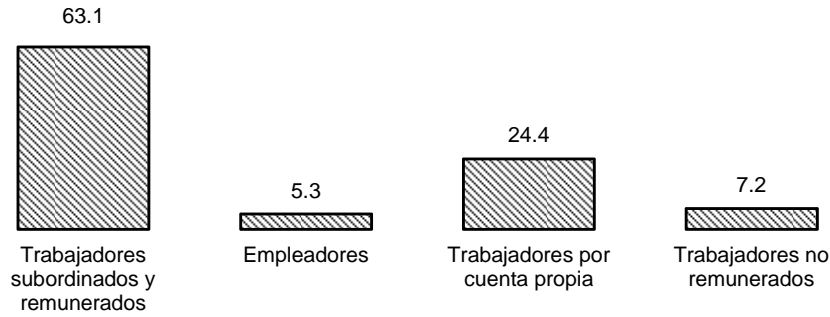

/ Nivel de ingresos a

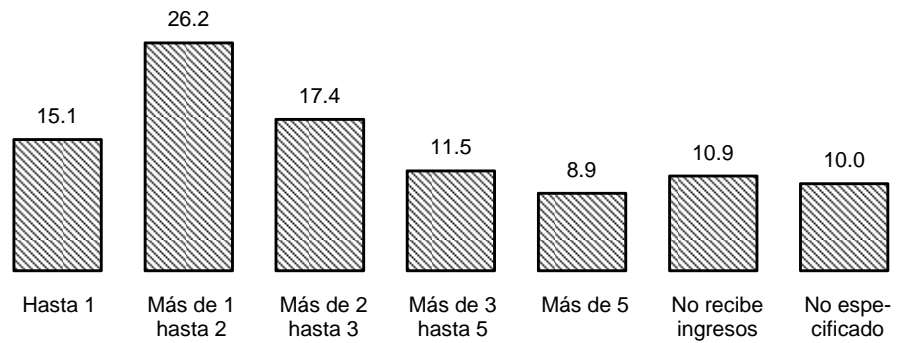

Duración de la jornada de trabajo

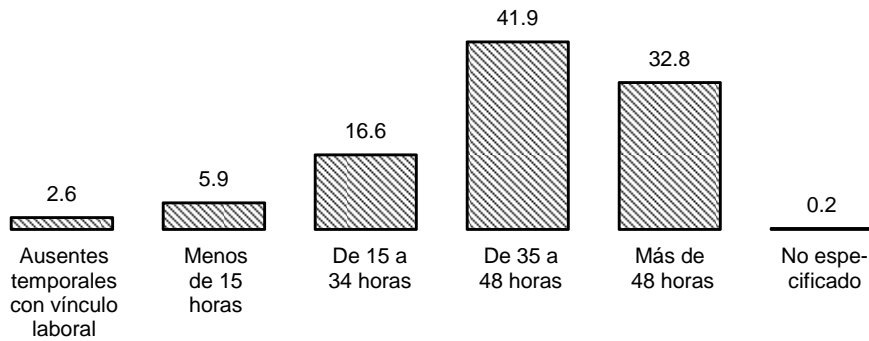

a/ En salarios mínimos.
 Fuente: Cuadro 9.2

Trabajadores permanentes y eventuales urbanos afiliados al IMSS
De 2006 a 2008
(Miles)

[Cuadro 9.3](#)

Año	Trabajadores permanentes y eventuales urbanos afiliados al IMSS
2006	
Al 31 de diciembre	596
2007	
Al 30 de mayo	605
Al 31 de diciembre	611
2008	
Al 30 de marzo	615
Al 15 de abril	617
Al 30 de abril	620
Al 15 de mayo	619

Nota: Los trabajadores permanentes y eventuales son personas que tienen una relación laboral de subordinación con un patrón. Excluye trabajadores eventuales del campo, personas afiliadas que cotizan en el seguro de salud para la familia en el esquema de continuación voluntaria al régimen obligatorio y estudiantes afiliados al seguro facultativo. Las cifras de trabajadores permanentes y eventuales urbanos reflejan los movimientos afiliatorios extemporáneos en las fechas en las que cobran vigencia y no en la fecha en que fueron realizados.

Fuente: Instituto Mexicano del Seguro Social. Consulta en internet el 28 de mayo de 2008: www.imss.gob.mx

**Trabajadores asegurados registrados mensualmente
en el ISSSTE según tipo de nombramiento
2007 a/**

[Cuadro 9.4](#)

Mes	Total	Base b/	No base c/	Otros d/
Enero	134,987	82,357	13,947	38,683
Febrero	ND	ND	ND	ND
Marzo	136,766	83,001	14,442	39,323
Abril	ND	ND	ND	ND
Mayo	137,779	83,261	14,483	40,035
Junio	138,969	82,907	14,346	41,716
Julio	139,738	83,496	14,502	41,740
Agosto	ND	ND	ND	ND
Septiembre	139,588	84,166	14,684	40,738
Octubre	142,126	84,566	14,946	42,614
Noviembre	142,605	84,895	15,169	42,541
Diciembre	142,755	84,999	15,141	42,615

Nota: La información se refiere al registro de empleados en el sector público, según nómina de las dependencias, entidades y organismos afiliados.

a/ Datos referidos al día último de cada mes.

b/ Incluye trabajadores sindicalizados.

c/ Comprende trabajadores de confianza y eventuales.

d/ Comprende trabajadores jubilados y pensionados.

Fuente: ISSSTE, Delegación en el Estado. Subdelegación Médica. Departamento de Programación y Desarrollo. Oficina de Bioestadística.

Solicitantes, vacantes, solicitantes canalizados y colocados registrados en el Servicio Nacional de Empleo en Veracruz de Ignacio de la Llave por mes 2007

[Cuadro 9.5](#)

Mes	Solicitantes de empleo	Vacantes de empleo a/	Solicitantes canalizados a un empleo b/	Solicitantes colocados en un empleo c/
Total	30,811	1,530 d/	13,462	6,547
Enero	2,580	2,216	1,192	557
Febrero	2,904	2,057	1,106	551
Marzo	2,916	1,758	1,093	596
Abril	2,627	1,516	1,124	528
Mayo	2,738	1,765	1,043	549
Junio	2,668	1,608	1,444	687
Julio	2,685	1,288	1,203	548
Agosto	2,530	1,221	997	607
Septiembre	2,982	1,447	1,417	638
Octubre	2,774	1,347	1,271	585
Noviembre	2,214	1,434	995	409
Diciembre	1,193	707	577	292

a/ Datos referidos al día último de cada mes; la información comprende tanto las vacantes de nuevo registro durante el mes como las no ocupadas del anterior.

b/ Se refiere a los solicitantes con vigencia de un año a partir del mes de inscripción. Incluye a becarios egresados del Programa de Becas de Capacitación para el Trabajo.

c/ Comprende los solicitantes con vigencia de un año a partir del mes de inscripción.

d/ Promedio anual.

Fuente: Secretaría de Trabajo, Previsión Social y Productividad del Gobierno del Estado. Dirección General del Servicio Nacional de Empleo Veracruz.

Cursos impartidos y personas desempleadas capacitadas para el trabajo en el programa Bécate por principales cursos 2007

[Cuadro 9.6](#)

Curso	Cursos impartidos	Personas desempleadas capacitadas a/		
		Total	Hombres	Mujeres
Total	513	9,528	2,273	7,255
Artesanías	51	1,148	30	1,118
Corte y confección	43	842	38	804
Bordado	28	612	2	610
Cultura de belleza	28	592	5	587
Horticultura	26	527	151	376
Auxiliar administrativo	22	303	75	228
Panadería	22	463	40	423
Operador de paquetería	20	300	97	203
Bovinocultura	19	371	292	79
Vendedor	13	208	91	117
Acuicultura	12	241	131	110
Empleado de piso	12	155	92	63
Chofer	11	106	106	0
Repostería	11	234	0	234
Elaboración de lácteos	10	216	11	205
Cocinero	9	172	23	149
Auxiliar contable	8	107	32	75
Elaboración de alimentos regionales	8	179	1	178
Floricultura	8	167	19	148
Cajero	7	104	16	88
Ovinocultura	7	147	56	91
Secretaría	7	115	8	107
Atención a clientes	6	71	24	47
Auxiliar de almacén	6	93	39	54
Avicultura	6	128	12	116

Cursos impartidos y personas desempleadas capacitadas para el trabajo en el programa Bécate por principales cursos 2007

[Cuadro 9.6](#)

Curso	Cursos impartidos	Personas desempleadas capacitadas a/		
		Total	Hombres	Mujeres
Citricultura	6	120	89	31
Resto de los cursos b/	107	1,807	793	1,014

Nota: El programa Becas de Capacitación Temporal para el Trabajo (BÉCATE), va dirigido a todos aquellos desempleados que deseen capacitarse en alguna modalidad o técnica para enfrentarse al dinámico mercado laboral.

a/ Se refiere a becarios egresados.

b/ Comprende: autocad, auxiliar de educadora, auxiliar de piso, carpintería, conserva de frutas y hortalizas, cultivo de café, cultivo de plátano, cultivo de hongo seta, cultivo de vainilla, industria de la hoja de maíz, capacitación dirigida a ingeniero agrónomo, mantenimiento de equipo de cómputo, mecánica, mesero, obrero, operador de lavandería industrial, porcicultura, recepcionista, reparación de motores fuera de borda, servicio y atención a clientes, soldadura y otros cursos.

Fuente: Secretaría de Trabajo, Previsión Social y Productividad del Gobierno del Estado. Dirección General del Servicio Nacional de Empleo Veracruz.

Cursos impartidos y personas desempleadas capacitadas para el trabajo en el programa Bécate por municipio 2007

[Cuadro 9.7](#)

Municipio	Cursos impartidos	Personas desempleadas capacitadas a/		
		Total	Hombres	Mujeres
Estado	513	9,528	2,273	7,255
Acajete	1	20	0	20
Acayucan	1	16	6	10
Agua Dulce	3	65	2	63
Álamo Temapache	8	162	99	63
Alpatláhuac	1	20	11	9
Alto Lucero de				
Gutiérrez Barrios	1	21	0	21
Altotonga	2	46	16	30
Aquila	3	64	19	45
Atlahuilco	2	35	4	31
Atzacan	1	18	2	16
Atzacan	1	17	0	17
Ayahualulco	1	20	0	20
Banderilla	1	20	0	20
Benito Juárez	2	49	0	49
Boca del Río	2	14	5	9
Calcahualco	1	19	12	7
Camerino Z. Mendoza	1	12	5	7
Catemaco	3	46	3	43
Cazones de Herrera	3	70	16	54
Cerro Azul	1	17	8	9
Citlaltépetl	4	74	24	50
Coatepec	9	150	10	140
Coatzacoalcos	48	746	217	529
Coatzintla	3	59	13	46
Coetzala	1	20	0	20
Córdoba	8	67	28	39
Cosamaloapan de Carpio	1	16	2	14
Coscomatepec	1	20	2	18
Cosoleacaque	1	14	3	11
Cuichapa	1	25	0	25
Cuitláhuac	1	4	2	2
Chicontepec	4	90	7	83
Chinameca	2	40	11	29
Chinampa de Gorostiza	5	99	82	17
Chontla	2	37	33	4
El Higo	20	471	12	459
Emiliano Zapata	4	57	33	24
Espinal	4	78	0	78
Filomeno Mata	1	20	0	20
Fortín	3	60	12	48
Gutiérrez Zamora	1	12	7	5
Hidalgotitlán	4	78	3	75
Huatusco	1	21	13	8
Huayacocotla	1	25	0	25
Ixcatepec	2	45	0	45
Ixhuacán de los Reyes	1	25	5	20
Ixhuatlán de Madero	1	19	0	19
Ixhuatlán del Café	2	45	25	20
Ixhuatlancillo	1	13	2	11
Jalcomulco	1	20	6	14
Jáltipan	2	38	8	30
Jamapa	3	57	14	43
Juan Rodríguez Clara	8	201	0	201
Juchique de Ferrer	1	20	8	12

Cursos impartidos y personas desempleadas capacitadas para el trabajo en el programa Bécate por municipio 2007

[Cuadro 9.7](#)

Municipio	Cursos impartidos	Personas desempleadas capacitadas a/		
		Total	Hombres	Mujeres
La Antigua	3	69	34	35
Las Choapas	5	107	34	73
Las Minas	1	18	0	18
Las Vigas de Ramírez	2	44	1	43
Los Reyes	1	20	4	16
Martínez de la Torre	2	48	16	32
Mecatlán	4	89	15	74
Minatitlán	5	94	39	55
Misantla	4	88	23	65
Moloacán	2	50	0	50
Nanchital de Lázaro				
Cárdenas del Río	7	142	26	116
Naolinco	1	20	0	20
Naranjos Amatlán	1	5	2	3
Nautla	3	57	16	41
Oluta	2	40	11	29
Omealca	1	25	14	11
Orizaba	8	83	26	57
Ozuluama de Mascareñas	7	131	49	82
Pajapan	3	59	40	19
Pánuco	33	654	116	538
Papantla	4	78	25	53
Paso del Macho	1	20	0	20
Perote	2	33	1	32
Platón Sánchez	3	70	0	70
Poza Rica de Hidalgo	14	207	68	139
Pueblo Viejo	5	96	42	54
Río Blanco	1	16	0	16
San Andrés Tuxtla	4	50	6	44
Santiago Tuxtla	10	158	36	122
Soconusco	6	120	9	111
Sochiapa	1	20	0	20
Soledad Atzompa	3	58	5	53
Soteapan	4	90	0	90
Tamalín	4	85	70	15
Tamiahua	5	92	30	62
Tampico Alto	6	116	16	100
Tancoco	1	15	7	8
Tantima	3	57	20	37
Tantoyuca	26	547	125	422
Tecolutla	7	150	56	94
Tempoal	23	532	70	462
Tenochtitlán	2	39	12	27
Teocelo	1	19	0	19
Tepetlán	1	20	4	16
Tepetzintla	3	64	20	44
Texistepec	4	80	17	63
Tezonapa	2	40	1	39
Tierra Blanca	4	59	22	37
Tihuatlán	2	39	1	38
Tlachichilco	1	22	0	22
Tlalnelhuayocan	2	48	0	48
Tomatlán	1	16	9	7
Tonayán	2	40	1	39
Totutla	1	20	1	19
Tuxpan	8	146	29	117
Veracruz	21	330	149	181
Villa Aldama	2	40	0	40

Cursos impartidos y personas desempleadas capacitadas para el trabajo en el programa Bécate por municipio 2007

[Cuadro 9.7](#)

Municipio	Cursos impartidos	Personas desempleadas capacitadas a/		
		Total	Hombres	Mujeres
Xalapa	30	386	152	234
Xico	1	18	2	16
Yecuatla	2	45	8	37
Zentla	4	87	3	84
Resto de los municipios	0	0	0	0

a/ Se refiere a becarios egresados.

Fuente: Secretaría de Trabajo, Previsión Social y Productividad del Gobierno del Estado. Dirección General del Servicio Nacional de Empleo Veracruz.

**Planes y programas autorizados, y trabajadores participante en comisiones mixtas establecidas de capacitación y adiestramiento para el trabajo por sector de actividad
Al 31 de diciembre de 2007**

[Cuadro 9.8](#)

Sector	Planes y programas autorizados	Trabajadores participantes
Total	805	72,803
Agricultura, ganadería, pesca, caza y aprovechamiento forestal	340	47,890
Extracción y refinación de petróleo y gas natural	4	1,196
Explotación de minas y canteras	0	0
Industrias de la transformación	53	3,881
Construcción	103	3,684
Generación, transformación y distribución de energía eléctrica	2	2,071
Comercio	91	2,943
Servicios a/	136	5,527
Transportes	76	5,611
Servicios inmobiliarios y de alquiler de bienes muebles e intangibles	0	0

Nota: La información está referida a las jurisdicciones federal y local.

a/ Comprende empresas que, entre otras, realizan actividades de esparcimiento, alojamiento temporal, educación e investigación, intermediación financiera, seguros, salud y asistencia social, preparación y venta de alimentos y bebidas.

Fuente: STPS, Delegación Federal del Trabajo en el Estado.

**Emplazamientos a huelga, huelgas estalladas
y solucionadas de jurisdicción federal
De 2003 a 2007**

[Cuadro 9.9](#)

Año	Emplazamientos a huelga	Huelgas estalladas	Huelgas solucionadas
2003	418	3	3
2004	325	2 R/	1
2005	385	2	2
2006	519	2	2
2007 P/	479	0	0

Nota: La información se refiere a eventos registrados ante la Junta Federal de Conciliación y Arbitraje.
Fuente: STPS, Consulta en internet el 3 de junio de 2008: www.stps.gob.mx.

Trabajadores bajo seguro de riesgos de trabajo, casos de riesgos de trabajo que provocaron la muerte, incapacidad permanente o temporal y días de incapacidad registrados en el IMSS por delegación regional De 2002 a 2007

[Cuadro 9.10](#)

Delegación regional	2002	2003	2004	2005	2006	2007
Trabajadores bajo seguro de riesgos de trabajo a/	505,904	507,398	478,203	481,542	521,455	553,054
Veracruz Norte	281,846	275,286	273,911	273,184	299,318	315,038
Veracruz Sur	224,058	232,112	204,292	208,358	222,137	238,016
Casos de riesgos de trabajo que provocaron la muerte b/	92	96	85	81	63	61
Veracruz Norte	51	51	46	43	31	21
Veracruz Sur	41	45	39	38	32	40
Casos de riesgos de trabajo que provocaron incapacidad permanente b/	859	787	720	805	758	622
Veracruz Norte	464	344	347	388	375	267
Veracruz Sur	395	443	373	417	383	355
Casos de riesgos de trabajo que provocaron incapacidad temporal b/	12,520	10,022	9,867	10,020	10,918	12,995
Veracruz Norte	7,851	5,670	6,126	5,881	6,219	7,698
Veracruz Sur	4,669	4,352	3,741	4,139	4,699	5,297
Días de incapacidad por riesgos de trabajo	243,250	202,166	203,875	185,512	208,900	374,464
Veracruz Norte	142,514	111,105	110,452	93,988	120,160	184,348
Veracruz Sur	100,736	91,061	93,423	91,524	88,740	190,116

Nota: La información comprende aseguramiento permanente y eventual. Para la Delegación Veracruz Norte, excluye la información de los municipios: El Higo, Pánuco, Pueblo Viejo y Tampico Alto, que pertenecen a la Delegación Regional Tamaulipas.

a/ La población de trabajadores bajo seguro de riesgos de trabajo, se calcula con base en las horas de exposición al riesgo. Datos referidos al 31 de diciembre de cada año.

b/ Se refiere a casos de riesgos de trabajo terminados; un riesgo de trabajo es terminado después de que se aceptó como tal y de que el trabajador es dado de alta médica y administrativamente. Un accidente o enfermedad de trabajo se considera terminado cuando el trabajador es dado de alta, después de otorgarle las prestaciones en especie y en dinero a que tiene derecho, excepto cuando fallece son proporcionadas en forma mediata al deceso; específicamente para los de incapacidad permanente, se incluyen casos por riesgos de trabajo de años anteriores.

Fuente: IMSS, Delegación Regional Veracruz Norte. Coordinación de los Servicios de Salud en el Trabajo.

IMSS, Delegación Regional Veracruz Sur. Jefatura de los Servicios de Prestaciones Médicas; Departamento de Informática Médica.

Casos de riesgos de trabajo que provocaron la muerte, incapacidad permanente o temporal registrados en el IMSS por tipo de riesgo y delegación regional 2007

[Cuadro 9.11](#)

Tipo de riesgo Delegación regional	Casos de riesgos de trabajo que provocaron la muerte	Casos de riesgos de trabajo que provocaron incapacidad permanente a/	Casos de riesgos de trabajo que provocaron incapacidad temporal
Total	61	622	12,995
Accidentes de trabajo	52	449	11,208
Veracruz Norte	20	190	6,655
Veracruz Sur	32	259	4,553
Accidentes en trayecto	9	36	1,720
Veracruz Norte	1	17	977
Veracruz Sur	8	19	743
Enfermedades de trabajo	0	137	67
Veracruz Norte	0	60	66
Veracruz Sur	0	77	1

Nota: La información comprende aseguramiento permanente y eventual, y se refiere a casos de riesgos de trabajo terminados. Para la Delegación Veracruz Norte, excluye la información de los municipios: El Higo, Pánuco, Pueblo Viejo y Tampico Alto, que pertenecen a la Delegación Regional Tamaulipas.

a/ Se incluyen casos de incapacidad permanente por riesgos de trabajo de años anteriores.

Fuente: IMSS, Delegación Regional Veracruz Norte. Coordinación de los Servicios de Salud en el Trabajo.

IMSS, Delegación Regional Veracruz Sur. Jefatura de los Servicios de Prestaciones Médicas; Departamento de Informática Médica.

**Salario mínimo general en las áreas
geográficas "A", "B" y "C"
De 2002 a 2007
(Pesos diarios)**

[Cuadro 9.12](#)

Periodo	Área "A" a/	Área "B" b/	Área "C" c/
Del 1 de enero al 31 de diciembre de 2002	42.15	40.10	38.30
Del 1 de enero al 31 de diciembre de 2003	43.65	41.85	40.30
Del 1 de enero al 31 de diciembre de 2004	45.24	43.73	42.11
Del 1 de enero al 31 de diciembre de 2005	46.80	45.35	44.05
Del 1 de enero al 31 de diciembre de 2006	48.67	47.16	45.81
Del 1 de enero al 31 de diciembre de 2007	50.57	49.00	47.60

a/ Comprende los municipios de: Agua Dulce, Coatzacoalcos, Cosoleacaque, Ixhuatlán del Sureste, Las Choapas, Minatitlán, Moloacán y Nanchital de Lázaro Cárdenas del Río.

b/ Comprende los municipios de Coatzintla, Poza Rica de Hidalgo y Tuxpan.

c/ Comprende el resto de los municipios del estado.

Fuente: Comisión Nacional de los Salarios Mínimos. *Salarios Mínimos Vigentes a partir del 1 de enero del año 2008.*

Convenios de trabajo fuera de juicio y trabajadores que intervienen, conflictos de trabajo y trabajadores demandantes por sector de actividad económica 2007

[Cuadro 9.13](#)

Sector	Convenios de trabajo fuera de juicio	Trabajadores que intervienen en los convenios a/	Conflictos de trabajo b/	Trabajadores demandantes en los conflictos c/
Total	9 514	10 448	5 788	7 602
Agricultura, ganadería, aprovechamiento forestal, pesca y caza	163	266	129	189
Minería	1	1	1	1
Extracción de petróleo y gas	1	1	0	0
Electricidad, agua y suministro de gas por ductos al consumidor final	31	31	22	24
Construcción	1 103	1 246	580	819
Industrias manufactureras	692	757	482	1 059
Comercio	3 155	3 472	1 410	1 568
Transportes, correo y almacenamiento	1 229	1 241	696	767
Información en medios masivos	129	142	62	70
Servicios financieros y de seguros	121	125	139	146
Servicios inmobiliarios y de alquiler de bienes muebles e intangibles	92	96	61	64
Servicios profesionales, científicos y técnicos	184	212	126	136
Dirección de corporativos y de empresas	0	0	0	0
Servicios de apoyo a los negocios y manejo de desechos y servicios de remediación	541	616	460	496
Servicios educativos	519	564	272	452
Servicios de salud y de asistencia social	115	117	153	191
Servicios de esparcimiento culturales y deportivos y otros servicios recreativos	50	52	46	48
Servicios de alojamiento temporal y de preparación de alimentos y bebidas	620	644	516	600
Otros servicios, excepto actividades del gobierno	478	529	288	376

Convenios de trabajo fuera de juicio y trabajadores que intervienen, conflictos de trabajo y trabajadores demandantes por sector de actividad económica 2007

[Cuadro 9.13](#)

Sector	Convenios de trabajo fuera de juicio	Trabajadores que intervienen en los convenios a/	Conflictos de trabajo b/	Trabajadores demandantes en los conflictos c/
Actividades del gobierno y de organismos internacionales y extraterritoriales	145	173	127	212
Actividad no especificada	145	163	218	384

Nota: La información corresponde a eventos de jurisdicción local registrados ante las Juntas Especiales Núms. 1 al 10 de la Local de Conciliación y Arbitraje, y Juntas Locales de Conciliación Permanente Núms. 1 al 5, mismas que la proporcionan al INEGI para su tratamiento y posterior difusión.

a/ La información corresponde a 9 513 convenios en los que se especificó el número de trabajadores que intervienen.

b/ Comprende individuales y colectivos.

c/ La información corresponde a 5 786 conflictos en los que se especificó el número de los trabajadores demandantes.

Fuente: **INEGI**. Dirección General de Estadística; Dirección General Adjunta de Integración e Inventarios Estadísticos.

**Conflictos de trabajo por principales sectores de actividad económica
2007**

[Gráfica 9.4](#)

(Porcentaje)

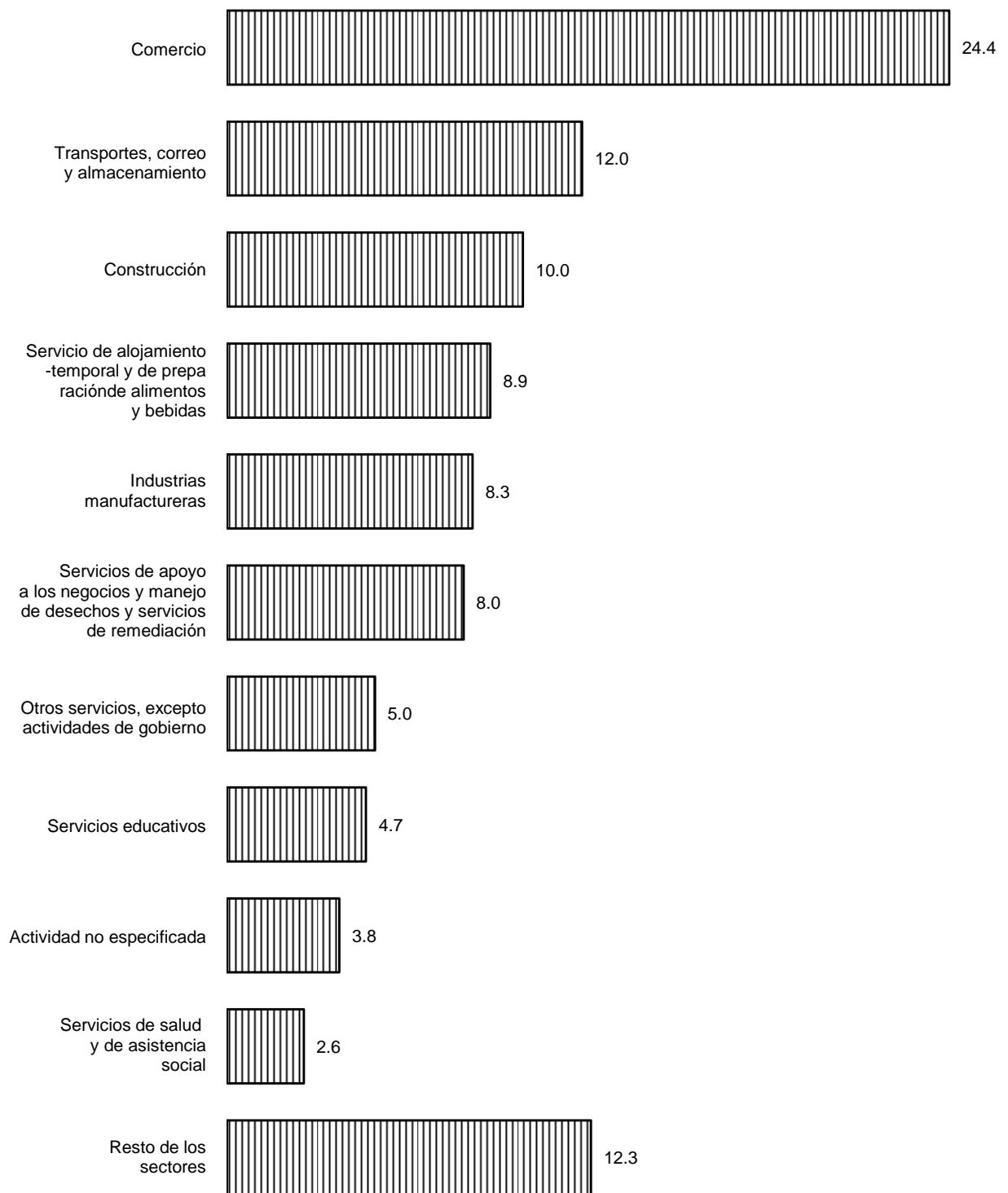

Fuente: Cuadro 9.13

**Convenios de trabajo fuera de juicio y trabajadores que intervienen, conflictos de trabajo y trabajadores demandantes por municipio donde se ubica el establecimiento
2007**

[Cuadro 9.14](#)

Municipio	Convenios de trabajo fuera de juicio	Trabajadores que intervienen en los convenios a/	Conflictos de trabajo b/	Trabajadores demandantes en los conflictos c/
Estado	9 514	10 448	5 788	7 602
Acajete	1	1	2	2
Acatlán	1	1	0	0
Acayucan	45	45	57	72
Actopan	1	1	3	3
Acultzingo	1	3	0	0
Agua Dulce	6	6	20	20
Álamo Temapache	1	1	14	14
Alpatláhuac	0	0	1	1
Altotonga	1	1	3	3
Amatitlán	1	1	0	0
Amatitlán de los Reyes	34	40	14	15
Ángel R. Cabada	4	4	5	5
Atoyac	1	1	2	2
Atzacan	2	2	3	3
Atzacan	0	0	1	1
Banderilla	1	1	2	2
Boca del Río	1	1	6	7
Calchahualco	0	0	2	2
Camerino Z. Mendoza	1	1	4	4
Castillo de Teayo	0	0	2	4
Catemaco	17	105	6	9
Cazones de Herrera	0	0	1	1
Cerro Azul	0	0	9	10
Coacoatzintla	0	0	2	2
Coatepec	122	125	5	10
Coatzacoalcos	3 997	4 279	911	1 075
Coatzintla	1	1	33	33
Comapa	1	1	1	1
Córdoba	401	434	335	379
Cosamaloapan de Carpio	99	146	7	11
Coscomatepec	0	0	4	4
Cosoleacaque	8	10	41	43
Cuichapa	0	0	2	2
Cuitláhuac	10	10	12	12
Chacaltianguis	8	8	2	2
Chicontepec	0	0	4	29
Chinameca	0	0	5	8
Chocamán	0	0	1	1
El Higo	6	6	2	10
Emiliano Zapata	8	9	2	2
Fortín	24	24	31	31
Gutiérrez Zamora	0	0	20	37
Huatusco	5	5	11	11
Hueyapan de Ocampo	0	0	1	8
Huiloapan de Cuauhtémoc	2	2	1	1
Isla	6	7	8	8
Ixhuatlán de Madero	0	0	1	3
Ixhuatlán del Sureste	1	1	3	3
Ixhuatlancillo	2	2	6	6
Ixmatalhuacan	1	1	3	3
Ixtaczoquitlán	16	16	29	30
Jalacingo	1	1	1	40
Jáltipan	10	10	28	33

**Convenios de trabajo fuera de juicio y trabajadores que intervienen, conflictos de trabajo y trabajadores demandantes por municipio donde se ubica el establecimiento
2007**

[Cuadro 9.14](#)

Municipio	Convenios de trabajo fuera de juicio	Trabajadores que intervienen en los convenios a/	Conflictos de trabajo b/	Trabajadores demandantes en los conflictos c/
Jesús Carranza	1	1	0	0
Juan Rodríguez Clara	2	2	2	2
José Azueta	0	0	1	1
La Antigua	1	1	0	0
Las Choapas	2	2	16	16
Las Minas	1	2	0	0
Las Vigas de Ramírez	2	2	1	18
Lerdo de Tejada	1	1	4	15
Maltrata	1	1	3	3
Manlio Fabio Altamirano	0	0	1	1
Martínez de la Torre	53	65	58	68
Mecayapan	5	5	0	0
Minatitlán	179	184	217	285
Misantla	3	3	2	2
Moloacán	0	0	2	2
Nanchital de Lázaro				
Cárdenas del Río	4	4	14	16
Naolinco	0	0	2	3
Naranjos Amatlán	0	0	11	11
Nautla	3	3	0	0
Nogales	6	11	15	15
Oluta	2	2	3	3
Omealca	0	0	1	1
Orizaba	123	140	179	211
Otatitlán	1	1	2	2
Oteapan	10	10	3	3
Ozuluama de Mascareñas	2	2	7	22
Pánuco	122	122	46	413
Papantla	1	1	37	56
Paso del Macho	1	1	7	8
Perote	10	11	9	27
Platón Sánchez	0	0	4	4
Playa Vicente	0	0	1	1
Poza Rica de Hidalgo	133	135	332	456
Pueblo Viejo	2	3	4	5
Rafael Delgado	0	0	5	5
Rafael Lucio	1	1	0	0
Río Blanco	53	74	22	24
San Andrés Tuxtla	149	154	32	44
San Juan Evangelista	0	0	2	17
Santiago Tuxtla	4	4	1	1
Sayula de Alemán	2	2	4	4
Soconusco	3	3	3	3
Tamiahua	0	0	7	14
Tampico Alto	0	0	2	2
Tantima	0	0	1	1
Tantoyuca	19	19	8	8
Tecolutla	0	0	1	1
Tempoal	8	8	4	12
Texistepec	0	0	1	1
Tezonapa	5	7	2	2
Tierra Blanca	21	31	3	3
Tihuatlán	0	0	47	59
Tlacojalpan	2	2	0	0
Tlacotalpan	5	5	0	0
Tlapacoyan	6	6	4	4

**Convenios de trabajo fuera de juicio y trabajadores que intervienen, conflictos de trabajo y trabajadores demandantes por municipio donde se ubica el establecimiento
2007**

[Cuadro 9.14](#)

Municipio	Convenios de trabajo fuera de juicio	Trabajadores que intervienen en los convenios a/	Conflictos de trabajo b/	Trabajadores demandantes en los conflictos c/
Tlaquilpa	0	0	1	1
Tomatlán	0	0	1	1
Tuxpan	425	507	189	248
Tres Valles	3	3	6	6
Ursulo Galván	0	0	1	1
Vega de Alatorre	3	3	0	0
Veracruz	1 841	1 961	1 936	2 238
Xalapa	1 415	1 598	761	1 098
Xico	0	0	3	3
Yanga	3	3	4	4
Zacualpan	1	1	0	0
Zaragoza	0	0	1	1
Zentla	0	0	1	1
Zontecomatlán de López y Fuentes	0	0	10	10
Municipios de otra entidad	15	16	53	78
No especificado	11	12	19	19
Resto de los municipios	0	0	0	0

Nota: La información corresponde a eventos de jurisdicción local registrados ante las Juntas Especiales Núms. 1 al 10 de la Local de Conciliación y Arbitraje, y Juntas Locales de Conciliación Permanente Núms. 1 al 5, mismas que la proporcionan al INEGI para su tratamiento y posterior difusión.

a/ La información corresponde a 9 513 convenios en los que se especificó el número de trabajadores que intervienen.

b/ Comprende individuales y colectivos.

c/ La información corresponde a 5 786 conflictos en los que se especificó el número de los trabajadores demandantes.

Fuente: **INEGI**. Dirección General de Estadística; Dirección General Adjunta de Integración e Inventarios Estadísticos.

**Motivos de los convenios de trabajo fuera de juicio
y trabajadores que intervienen por tipo
2007**

[Cuadro 9.15](#)

Tipo	Motivos de los convenios de trabajo fuera de juicio	Trabajadores que intervienen
Total	11 135	12 159
Retiro voluntario	5 751	6 137
Indemnización	2 869	3 149
Terminación de contrato	2 387	2 744
Reinstalación	29	30
Firma y revisión de contrato	3	3
Participación de utilidades	3	3
Otros motivos	27	27
No especificado	66	66

Nota: La información corresponde a eventos de jurisdicción local registrados ante las Juntas Especiales Núms. 1 al 10 de la Local de Conciliación y Arbitraje, y Juntas Locales de Conciliación Permanente Núms. 1 al 5, mismas que la proporcionan al INEGI para su tratamiento y posterior difusión.

Los totales de este cuadro son mayores a los correspondientes del cuadro anterior, debido a que hubo convenios celebrados por dos o más motivos.

Fuente: **INEGI**. Dirección General de Estadística; Dirección General Adjunta de Integración e Inventarios Estadísticos.

Motivos de los conflictos de trabajo y trabajadores demandantes por tipo de conflicto y motivo 2007

[Cuadro 9.16](#)

Tipo de conflicto Motivo	Motivos de los conflictos de trabajo	Trabajadores demandantes en los conflictos
Total	5 804	7 656
Individuales	5 791	7 325
Despido injustificado	5 468	6 776
Terminación de contrato	27	29
Rescisión de contrato	13	16
Riesgo de trabajo	8	9
Firma y revisión de contrato	6	29
Violación de contrato	5	5
Participación de utilidades	1	19
Otros motivos	218	383
No especificado	45	59
Colectivos a/	13	331
Titularidad de contrato	12	246
Modificación o implantación de nuevas condiciones de trabajo	1	85
Otros motivos	0	0

Nota: La información corresponde a eventos de jurisdicción local registrados ante las Juntas Especiales Núms. 1 al 10 de la Local de Conciliación y Arbitraje, y Juntas Locales de Conciliación Permanente Núms. 1 al 5, mismas que la proporcionan al INEGI para su tratamiento y posterior difusión.

Los totales de este cuadro son mayores a los reportados para conflictos y trabajadores demandantes que intervienen, debido a que hubo conflictos que se presentaron por dos o más motivos.

a/ Los conflictos colectivos excluyen los emplazamientos a huelga.

Fuente: **INEGI**. Dirección General de Estadística; Dirección General Adjunta de Integración e Inventarios Estadísticos.

Conflictos de trabajo solucionados y trabajadores demandantes por forma de solución 2007

[Cuadro 9.17](#)

Forma de solución	Conflictos de trabajo solucionados a/	Trabajadores demandantes en los conflictos b/
Total	2 582	3 204
Convenio	1 334	1 467
Laudo c/	468	690
Absolutorio	145	177
Condenatorio	223	381
Mixto	99	131
No especificado	1	1
Desistimiento	542	606
Caducidad	126	207
Incompetencia	67	93
Acumulación	4	6
Otros	38	131
No especificado	3	4

Nota: La información corresponde a eventos de jurisdicción local registrados ante las Juntas Especiales Núms. 1 al 10 de la Local de Conciliación y Arbitraje, y Juntas Locales de Conciliación Permanente Núms. 1 al 5, mismas que la proporcionan al INEGI para su tratamiento y posterior difusión.

a/ En algunos casos incluye la solución de conflictos individuales y colectivos iniciados en años anteriores.

b/ La información corresponde a 2 579 conflictos solucionados en los que se especificó el número de trabajadores demandantes.

c/ Es la resolución final de un dictamen formulado en relación con la tramitación procesal de un conflicto laboral.

Fuente: **INEGI**. Dirección General de Estadística; Dirección General Adjunta de Integración e Inventarios Estadísticos.

Conflictos de trabajo solucionados, trabajadores demandantes y conflictos solucionados que no especifican número de trabajadores demandantes por municipio donde se ubica el establecimiento 2007

[Cuadro 9.18](#)

Municipio	Conflictos de trabajo solucionados a/	Trabajadores demandantes en los conflictos b/	Conflictos solucionados que no especifican número de trabajadores demandantes
Estado	2 582	3 204	3
Acayucan	26	30	0
Actopan	1	1	0
Agua Dulce	9	9	0
Álamo Temapache	6	7	0
Amatlán de los Reyes	8	8	0
Ángel R. Cabada	3	3	0
Atzacan	1	1	0
Banderilla	1	1	0
Boca del Río	1	1	0
Camerino Z. Mendoza	4	4	0
Castillo de Teayo	1	1	0
Catemaco	5	6	0
Cazones de Herrera	2	2	0
Cerro Azul	12	18	0
Citlaltépetl	1	1	0
Coacoatzintla	1	1	0
Coatepec	3	8	0
Coatzacoalcos	341	452	0
Coatzintla	4	4	0
Córdoba	144	178	0
Cosamaloapan de Carpio	4	4	0
Coscomatepec	4	4	0
Cosoleacaque	19	20	0
Cuichapa	2	2	0
Cuitláhuac	5	5	0
Chicontepepec	2	2	0
Chinameca	2	5	0
Chinampa de Gorostiza	2	2	0
Emiliano Zapata	1	1	0
Fortín	20	23	0
Gutiérrez Zamora	9	9	0
Huatusco	3	3	0
Hueyapan de Ocampo	2	2	0
Huiloapan de Cuauhtémoc	1	1	0
Ixhuatlán del Sureste	1	1	0
Ixhuatlancillo	4	6	0
Ixmatalhuacan	2	2	0
Ixtaczoquitlán	17	17	0
Jalacingo	2	14	0
Jáltipan	14	16	0
Juan Rodríguez Clara	1	1	0
José Azueta	1	1	0
Las Choapas	10	10	0
Manlio Fabio Altamirano	1	1	0
Mariano Escobedo	1	1	0
Martínez de la Torre	23	25	0
Minatitlán	81	98	0
Misantla	1	1	0
Nanchital de Lázaro			
Cárdenas del Río	3	3	0
Naranjos Amatlán	8	8	0
Nautla	1	1	0
Nogales	7	8	0

Conflictos de trabajo solucionados, trabajadores demandantes y conflictos solucionados que no especifican número de trabajadores demandantes por municipio donde se ubica el establecimiento 2007

[Cuadro 9.18](#)

Municipio	Conflictos de trabajo solucionados a/	Trabajadores demandantes en los conflictos b/	Conflictos solucionados que no especifican número de trabajadores demandantes
Oluta	1	1	0
Omealca	1	1	0
Orizaba	90	94	0
Otatitlán	2	2	0
Oteapan	1	1	0
Ozuluama de Mascareñas	1	4	0
Pánuco	11	11	0
Papantla	13	14	0
Paso del Macho	4	5	0
Perote	5	23	0
Playa Vicente	1	1	0
Poza Rica de Hidalgo	223	271	0
Pueblo Viejo	1	1	0
Rafael Delgado	2	10	0
Río Blanco	10	10	0
San Andrés Tuxtla	9	19	0
San Juan Evangelista	2	6	0
Santiago Tuxtla	1	1	0
Sayula de Alemán	2	3	0
Soconusco	1	1	0
Tamiahua	2	2	0
Tantoyuca	4	4	0
Tempoal	2	10	0
Tierra Blanca	3	3	0
Tihuatlán	21	33	0
Tres Valles	4	4	0
Tlapacoyan	3	4	0
Tomatlán	1	1	0
Tuxpan	99	140	0
Ursulo Galván	1	1	0
Veracruz	741	874	3
Xalapa	465	589	0
Xico	2	2	0
Yanga	3	3	0
Municipios de otra entidad	16	16	0
No especificado	6	6	0
Resto de los municipios	0	0	0

Nota: La información corresponde a eventos de jurisdicción local registrados ante las Juntas Especiales Núms. 1 al 10 de la Local de Conciliación y Arbitraje, y Juntas Locales de Conciliación Permanente Núms. 1 al 5, mismas que la proporcionan al INEGI para su tratamiento y posterior difusión.

a/ En algunos casos incluye la solución de conflictos individuales y colectivos iniciados en años anteriores.

b/ La información corresponde a 2 579 conflictos solucionados en los que se especificó el número de trabajadores demandantes.

Fuente: **INEGI**. Dirección General de Estadística; Dirección General Adjunta de Integración e Inventarios Estadísticos.

Emplazamientos a huelga registrados y solucionados, huelgas estalladas y solucionadas por sector de actividad económica 2007

[Cuadro 9.19](#)

Sector	Emplazamientos a huelga registrados	Emplazamientos a huelga solucionados a/	Huelgas estalladas	Huelgas solucionadas
Total	1 087	1 050	0	0
Agricultura, ganadería, aprovechamiento forestal, pesca y caza	8	2	0	0
Minería	0	1	0	0
Electricidad, agua y suministro de gas por ductos al consumidor final	3	3	0	0
Construcción	673	678	0	0
Industrias manufactureras	73	69	0	0
Comercio	164	130	0	0
Transportes, correo y almacenamiento	11	34	0	0
Información en medios masivos	0	1	0	0
Servicios inmobiliarios y de alquiler de bienes muebles e intangibles	0	1	0	0
Servicios profesionales, científicos y técnicos	4	2	0	0
Servicios de apoyo a los negocios y manejo de desechos y servicios de remediación	26	19	0	0
Servicios educativos	25	19	0	0
Servicios de salud y de asistencia social	2	2	0	0
Servicios de esparcimiento culturales y deportivos y otros servicios recreativos	3	5	0	0
Servicios de alojamiento temporal y de preparación de alimentos y bebidas	66	68	0	0
Otros servicios, excepto actividades del gobierno	4	1	0	0
Actividades del gobierno y de organismos internacionales y extraterritoriales	2	2	0	0

Emplazamientos a huelga registrados y solucionados, huelgas estalladas y solucionadas por sector de actividad económica 2007

[Cuadro 9.19](#)

Sector	Emplazamientos a huelga registrados	Emplazamientos a huelga solucionados a/	Huelgas estalladas	Huelgas solucionadas
Actividad no especificada	23	13	0	0
Resto de los sectores	0	0	0	0

Nota: La información corresponde a eventos de jurisdicción local registrados ante las Juntas Locales de Conciliación y Arbitraje, mismas que la proporcionan al INEGI para su tratamiento y posterior difusión.

a/ En algunos casos incluye la solución de los emplazamientos a huelga registrados en años anteriores.

Fuente: **INEGI**. Dirección General de Estadística; Dirección General Adjunta de Integración e Inventarios Estadísticos.

Emplazamientos a huelga registrados y solucionados, huelgas estalladas y solucionadas por municipio donde se ubica el establecimiento 2007

[Cuadro 9.20](#)

Municipio	Emplazamientos a huelga registrados	Emplazamientos a huelga solucionados a/	Huelgas estalladas	Huelgas solucionadas
Estado	1 087	1 050	0	0
Coatzacoalcos	120	113	0	0
Córdoba	74	62	0	0
Cosamaloapan de Carpio	5	7	0	0
Martínez de la Torre	14	11	0	0
Mecatlán	0	1	0	0
Pánuco	9	9	0	0
Poza Rica de Hidalgo	54	51	0	0
San Andrés Tuxtla	9	7	0	0
Tuxpan	20	14	0	0
Veracruz	618	629	0	0
Xalapa	164	146	0	0
Resto de los municipios	0	0	0	0

Nota: La información corresponde a eventos de jurisdicción local registrados ante las Juntas Locales de Conciliación y Arbitraje, mismas que la proporcionan al INEGI para su tratamiento y posterior difusión.

a/ En algunos casos incluye la solución de los emplazamientos a huelga registrados en años anteriores.

Fuente: **INEGI**. Dirección General de Estadística; Dirección General Adjunta de Integración e Inventarios Estadísticos.

**Motivos de los emplazamientos a huelga y de las huelgas
estalladas por tipo de emplazamiento
2007**

[Cuadro 9.21](#)

Tipo	Motivos de los emplazamientos a huelga	Motivos de las huelgas estalladas
Total	1 087	0
Firma de contrato	742	0
Revisión de contrato	192	0
Incumplimiento de contrato	39	0
Revisión de salario	110	0
Otros motivos	4	0

Nota: La información corresponde a eventos de jurisdicción local registrados ante las Juntas Locales de Conciliación y Arbitraje, mismas que la proporcionan al INEGI para su tratamiento y posterior difusión.

Fuente: **INEGI**. Dirección General de Estadística; Dirección General Adjunta de Integración e Inventarios Estadísticos.

Emplazamientos a huelga solucionados por sector de actividad económica según forma de solución 2007

[Cuadro 9.22](#)

Sector	Total	Convenio	Desistimiento	Allanamiento al pliego de peticiones a/	No cumplir artículo 927-II b/	No cumplir artículo 923 c/	Otras
Total	1 050	52	205	22	296	150	325
Agricultura, ganadería, aprovechamiento forestal, pesca y caza	2	0	1	0	0	1	0
Minería	1	0	0	0	0	0	1
Electricidad, agua y suministro de gas por ductos al consumidor final	3	0	2	0	1	0	0
Construcción	678	7	66	14	190	123	278
Industrias manufactureras	69	16	26	2	15	4	6
Comercio	130	4	70	3	37	7	9
Transportes, correo y almacenamiento	34	1	7	1	5	4	16
Información en medios masivos	1	0	0	0	1	0	0
Servicios inmobiliarios y de alquiler de bienes muebles e intangibles	1	0	0	0	0	0	1
Servicios profesionales, científicos y técnicos	2	0	0	0	0	0	2
Servicios de apoyo a los negocios y manejo de desechos y servicios de remediación	19	0	7	0	5	1	6
Servicios educativos	19	8	6	0	3	1	1
Servicios de salud y de asistencia social	2	0	2	0	0	0	0
Servicios de esparcimiento culturales y deportivos y otros servicios recreativos	5	2	0	0	2	1	0
Servicios de alojamiento temporal y de preparación de alimentos y bebidas	68	10	12	2	35	6	3
Otros servicios, excepto actividades del gobierno	1	0	1	0	0	0	0
Actividades del gobierno y de organismos internacionales y extraterritoriales	2	1	1	0	0	0	0

Emplazamientos a huelga solucionados por sector de actividad económica según forma de solución 2007

[Cuadro 9.22](#)

Sector	Total	Convenio	Desistimiento	Allanamiento al pliego de peticiones a/	No cumplir artículo 927-II b/	No cumplir artículo 923 c/	Otras
Actividad no especificada	13	3	4	0	2	2	2
Resto de los sectores	0	0	0	0	0	0	0

Nota: La información corresponde a eventos de jurisdicción local registrados ante las Juntas Locales de Conciliación y Arbitraje, mismas que la proporcionan al INEGI para su tratamiento y posterior difusión.

En algunos casos incluye la solución de los emplazamientos a huelga registrados en años anteriores.

a/ Es el reconocimiento total por parte del patrón, a las peticiones contenidas en el emplazamiento a huelga y cuando a la vez cubre los salarios que hubiesen dejado de percibir los trabajadores.

b/ Se refiere a que el sindicato no acudió a la audiencia de conciliación (Ley Federal del Trabajo).

c/ Se refiere a que no se cumplieron requisitos para emplazar a huelga (Ley Federal del Trabajo).

Fuente: **INEGI**. Dirección General de Estadística; Dirección General Adjunta de Integración e Inventarios Estadísticos.

**Inversión pública autorizada y ejercida en materia de empleo
de la Secretaría de Desarrollo Social por programa**

[Cuadro 9.23](#)

2007 P/
(Miles de pesos)

Programa	Inversión pública autorizada	Inversión pública ejercida
Total	16,569	16,569
Asistencia social y servicios comunitarios	7,546	7,546
Vivienda	4,689	4,689
Infraestructura educativa	2,214	2,214
Apoyo a la producción primaria	1,720	1,720
Centros de salud	200	200
Comercio y abasto	200	200

Nota: Los montos pueden no coincidir con lo posteriormente difundido por la fuente, debido al redondeo de las cifras, o a la fecha de integración de este documento.

Comprende inversión en orden de participación: aportación de participantes, municipal, estatal y federal. Además se refiere a la información proporcionada en las cuentas por liquidar certificadas remitidas por la delegación estatal de la SEDESOL.

Fuente: Secretaría de Finanzas y Planeación del Gobierno del Estado. Comité de Planeación para el Desarrollo del Estado de Veracruz; Dirección de Financiamiento y Seguimiento de Programas Sociales; Subdirección de Programas Sociales. Departamento de Estados Financieros del Ramo 020.