

9. Trabajo

- [9.1](#) Indicadores estratégicos trimestrales de ocupación y empleo según sexo
2006
- [9.2](#) Indicadores estratégicos de ocupación y empleo según sexo
Trimestre enero a marzo de 2007
- [Gráfica 9.1](#) Población de 14 y más años por condición de actividad económica
Trimestre enero a marzo de 2007
(Porcentaje)
- [Gráfica 9.2](#) Población ocupada por actividad económica
Trimestre enero a marzo de 2007
(Porcentaje)
- [Gráfica 9.3](#) Población ocupada por posición en la ocupación, nivel de ingresos y duración de la jornada de trabajo
Trimestre enero a marzo de 2007
(Porcentaje)
- [9.3](#) Asegurados totales registrados mensualmente en el IMSS por delegación regional y ámbito según temporalidad
2006
- [9.4](#) Asegurados totales registrados en el IMSS por delegación regional y municipio según temporalidad
Al 31 de diciembre de 2006

- [9.5](#) Asegurados totales registrados mensualmente en el IMSS por delegación regional, condición laboral y división de actividad económica
2006
- [Gráfica 9.4](#) Variación mensual de los asegurados totales registrados en el IMSS
2006
(Porcentaje)
- [9.6](#) Trabajadores asegurados registrados mensualmente en el ISSSTE según tipo de nombramiento
2006
- [9.7](#) Solicitantes, vacantes, solicitantes canalizados y colocados registrados en el Servicio Nacional de Empleo en Veracruz de Ignacio de la Llave por mes y sexo
2006
- [9.8](#) Cursos impartidos y personas desempleadas capacitadas en el programa de becas de capacitación para el trabajo por curso
2006
- [9.9](#) Cursos impartidos y personas desempleadas capacitadas en el programa de becas de capacitación para el trabajo por municipio
2006
- [9.10](#) Planes y programas autorizados, y trabajadores participantes en comisiones mixtas establecidas de capacitación y adiestramiento para el trabajo por sector de actividad
Al 31 de diciembre de 2006

- [9.11](#) Emplazamientos a huelga, huelgas estalladas y solucionadas de jurisdicción federal
De 2002 a 2006
- [9.12](#) Trabajadores bajo seguro de riesgos de trabajo, casos de riesgos de trabajo que provocaron la muerte, incapacidad permanente o temporal y días de incapacidad registrados en el IMSS por delegación regional
De 2001 a 2006
- [9.13](#) Casos de riesgos de trabajo que provocaron la muerte, incapacidad permanente o temporal registrados en el IMSS por tipo de riesgo y delegación regional
2006
- [9.14](#) Salario mínimo general en las áreas geográficas "a", "b" y "c"
De 2001 a 2006
(Pesos diarios)
- [9.15](#) Convenios de trabajo fuera de juicio y trabajadores que intervienen, conflictos de trabajo y trabajadores demandantes por sector de actividad económica
2006
- [Gráfica 9.5](#) Conflictos de trabajo por principales sectores de actividad
2006
(Porcentaje)

- [9.16](#) Convenios de trabajo fuera de juicio y trabajadores que intervienen, conflictos de trabajo y trabajadores demandantes por municipio donde se ubica el establecimiento
2006
- [9.17](#) Motivos de los convenios de trabajo fuera de juicio y trabajadores que intervienen por tipo
2006
- [9.18](#) Motivos de los conflictos de trabajo y trabajadores demandantes por tipo de conflicto y motivo
2006
- [9.19](#) Conflictos de trabajo solucionados y trabajadores demandantes por forma de solución
2006
- [9.20](#) Conflictos de trabajo solucionados, trabajadores demandantes y conflictos solucionados que no especifican número de trabajadores demandantes por municipio donde se ubica el establecimiento
2006
- [9.21](#) Emplazamientos a huelga registrados y solucionados, huelgas estalladas y solucionadas por sector de actividad económica
2006
- [9.22](#) Emplazamientos a huelga registrados y solucionados, huelgas estalladas y solucionadas por municipio donde se ubica el establecimiento
2006

- [9.23](#) Motivos de los emplazamientos a huelga
y de las huelgas estalladas
por tipo de emplazamiento
2006
- [9.24](#) Emplazamientos a huelga solucionados por sector
de actividad económica según forma de solución
2006
- [9.25](#) Inversión pública autorizada y ejercida en materia
de trabajo por institución y programa
2006
(Miles de pesos)

**INDICADORES ESTRATÉGICOS TRIMESTRALES DE OCUPACIÓN
Y EMPLEO SEGÚN SEXO
2006**

CUADRO 9.1
(1ª Parte)

INDICADOR	TOTAL			
	ENERO A MARZO	ABRIL A JUNIO	JULIO A SEPTIEMBRE	OCTUBRE A DICIEMBRE
POBLACIÓN DE 14 Y MÁS AÑOS	5 159 903	5 163 142	5 245 099	5 240 395
POBLACIÓN ECONÓMICAMENTE ACTIVA	2 786 511	2 770 371	2 856 379	2 909 174
OCUPADA	2 718 634	2 717 389	2 791 894	2 832 820
DESOCUPADA	67 877	52 982	64 485	76 354
POBLACIÓN NO ECONÓMICAMENTE ACTIVA	2 373 392	2 392 771	2 388 720	2 331 221
DISPONIBLE	439 344	464 287	468 911	445 860
NO DISPONIBLE	1 934 048	1 928 484	1 919 809	1 885 361
POBLACIÓN OCUPADA POR POSICIÓN EN LA OCUPACIÓN	2 718 634	2 717 389	2 791 894	2 832 820
TRABAJADORES SUBORDINADOS Y REMUNERADOS	1 669 455	1 718 767	1 713 232	1 710 460
ASALARIADOS	1 599 806	1 651 902	1 667 516	1 645 747
CON PERCEPCIONES NO SALARIALES a/	69 649	66 865	45 716	64 713
EMPLEADORES	123 936	126 303	139 740	139 067
TRABAJADORES POR CUENTA PROPIA	775 997	741 816	766 022	781 705
TRABAJADORES NO REMUNERADOS	149 246	130 503	172 900	201 588
NO ESPECIFICADO	0	0	0	0
POBLACIÓN OCUPADA POR SECTOR DE ACTIVIDAD ECONÓMICA	2 718 634	2 717 389	2 791 894	2 832 820
PRIMARIO	704 537	667 936	684 381	711 474
AGRICULTURA, GANADERÍA, SILVICULTURA, CAZA Y PESCA	704 537	667 936	684 381	711 474
SECUNDARIO	525 874	553 245	563 848	579 289
INDUSTRIA EXTRACTIVA Y DE LA ELECTRICIDAD	45 023	47 994	45 185	42 474
INDUSTRIA MANUFACTURERA	269 978	276 693	258 980	285 099
CONSTRUCCIÓN	210 873	228 558	259 683	251 716
TERCIARIO	1 480 842	1 490 855	1 535 961	1 535 076
COMERCIO	514 408	510 807	536 666	534 086
RESTAURANTES Y SERVICIOS DE ALOJAMIENTO	143 322	155 889	156 329	163 329
TRANSPORTES, COMUNICACIONES, CORREO Y ALMACENAMIENTO	124 618	121 334	131 616	130 165

**INDICADORES ESTRATÉGICOS TRIMESTRALES DE OCUPACIÓN
Y EMPLEO SEGÚN SEXO
2006**

CUADRO 9.1
(1ª Parte)

INDICADOR	TOTAL			
	ENERO A MARZO	ABRIL A JUNIO	JULIO A SEPTIEMBRE	OCTUBRE A DICIEMBRE
SERVICIOS PROFESIONALES, FINANCIEROS Y CORPORATIVOS	87 636	95 443	105 016	99 360
SERVICIOS SOCIALES	209 144	197 505	203 496	194 000
SERVICIOS DIVERSOS	293 235	298 517	290 571	304 415
GOBIERNO Y ORGANISMOS INTERNACIONALES	108 479	111 360	112 267	109 721
NO ESPECIFICADO	7 381	5 353	7 704	6 981
POBLACIÓN OCUPADA POR NIVEL DE INGRESOS	2 718 634	2 717 389	2 791 894	2 832 820
HASTA UN SALARIO MÍNIMO	523 875	488 360	494 546	558 246
MÁS DE 1 Y HASTA 2 SALARIOS MÍNIMOS	768 884	810 329	790 403	750 408
MÁS DE 2 Y HASTA 3 SALARIOS MÍNIMOS	454 383	462 906	479 370	438 913
MÁS DE 3 Y HASTA 5 SALARIOS MÍNIMOS	330 796	337 547	322 281	342 027
MÁS DE 5 SALARIOS MÍNIMOS	229 049	237 242	256 774	243 261
NO RECIBE INGRESOS b/	268 051	219 018	288 181	279 502
NO ESPECIFICADO	143 596	161 987	160 339	220 463
POBLACIÓN OCUPADA POR DURACIÓN DE LA JORNADA DE TRABAJO	2 718 634	2 717 389	2 791 894	2 832 820
AUSENTES TEMPORALES CON VÍNCULO LABORAL	50 607	66 961	103 507	70 090
MENOS DE 15 HORAS	109 547	115 376	149 010	197 131
DE 15 A 34 HORAS	420 296	482 222	427 954	536 547
DE 35 A 48 HORAS	1 140 643	1 071 757	1 092 574	1 057 287
MÁS DE 48 HORAS	990 002	980 713	1 016 022	971 317
NO ESPECIFICADO	7 539	360	2 827	448
POBLACIÓN OCUPADA POR CONDICIÓN DE ACCESO A LAS INSTITUCIONES DE SALUD c/	2 718 634	2 717 389	2 791 894	2 832 820
CON ACCESO	770 647	751 178	791 804	766 625
SIN ACCESO	1 942 536	1 951 462	1 987 358	2 055 835
NO ESPECIFICADO	5 451	14 749	12 732	10 360
POBLACIÓN OCUPADA POR ÁMBITO DE LA UNIDAD ECONÓMICA	2 718 634	2 717 389	2 791 894	2 832 820
ÁMBITO AGROPECUARIO	704 537	667 936	684 381	711 474

**INDICADORES ESTRATÉGICOS TRIMESTRALES DE OCUPACIÓN
Y EMPLEO SEGÚN SEXO
2006**

CUADRO 9.1
(1ª Parte)

INDICADOR	TOTAL			
	ENERO A MARZO	ABRIL A JUNIO	JULIO A SEPTIEMBRE	OCTUBRE A DICIEMBRE
ÁMBITO NO AGROPECUARIO	1 904 058	1 946 867	2 006 103	2 008 279
MICRONEGOCIOS	1 010 904	1 036 326	1 099 163	1 121 830
SIN ESTABLECIMIENTO	538 444	575 149	618 855	612 505
CON ESTABLECIMIENTO	472 460	461 177	480 308	509 325
PEQUEÑOS ESTABLECIMIENTOS	305 819	323 598	312 564	300 732
MEDIANOS ESTABLECIMIENTOS	125 344	131 779	153 520	144 752
GRANDES ESTABLECIMIENTOS	212 383	198 124	190 300	184 417
GOBIERNO	108 479	111 360	112 267	109 721
OTROS	141 129	145 680	138 289	146 827
NO ESPECIFICADO	110 039	102 586	101 410	113 067
POBLACIÓN OCUPADA POR TIPO DE UNIDAD ECONÓMICA	2 718 634	2 717 389	2 791 894	2 832 820
EMPRESAS Y NEGOCIOS	1 357 087	1 356 688	1 357 645	1 413 493
EMPRESAS CONSTITUIDAS EN SOCIEDAD Y CORPORACIONES	368 451	384 303	386 371	365 426
NEGOCIOS NO CONSTITUIDOS EN SOCIEDAD	988 636	972 385	971 274	1 048 067
INSTITUCIONES	407 781	389 281	400 453	374 014
PRIVADAS d/	35 444	34 043	28 997	28 684
PÚBLICAS	372 337	355 238	371 456	345 330
ADMINISTRADAS POR LOS GOBIERNOS	365 545	344 157	357 604	332 934
NO ADMINISTRADAS POR LOS GOBIERNOS e/	6 792	11 081	13 852	12 396
SECTOR DE LOS HOGARES	946 152	965 795	1 026 010	1 037 779
SECTOR INFORMAL	681 042	710 426	741 116	753 434
TRABAJO DOMÉSTICO REMUNERADO	133 918	140 494	130 801	139 846
AGRICULTURA DE AUTOSUBSISTENCIA	131 192	114 875	154 093	144 499
SITUACIONES DE CARÁCTER ESPECIAL Y NO ESPECIFICADAS f/	7 614	5 625	7 786	7 534
TRABAJADORES SUBORDINADOS Y REMUNERADOS POR SECTOR DE ACTIVIDAD ECONÓMICA	1 669 455	1 718 767	1 713 232	1 710 460
PRIMARIO	319 960	347 559	289 501	307 990
AGRICULTURA, GANADERÍA, SILVICULTURA, CAZA Y PESCA	319 960	347 559	289 501	307 990
SECUNDARIO	374 775	369 877	385 501	394 307

**INDICADORES ESTRATÉGICOS TRIMESTRALES DE OCUPACIÓN
Y EMPLEO SEGÚN SEXO
2006**

CUADRO 9.1
(1ª Parte)

INDICADOR	TOTAL			
	ENERO A MARZO	ABRIL A JUNIO	JULIO A SEPTIEMBRE	OCTUBRE A DICIEMBRE
INDUSTRIA EXTRACTIVA Y DE LA ELECTRICIDAD	44 917	46 320	45 185	42 474
INDUSTRIA MANUFACTURERA	172 843	162 775	151 159	170 671
CONSTRUCCIÓN	157 015	160 782	189 157	181 162
TERCIARIO	969 745	996 907	1 031 755	1 002 174
COMERCIO	224 942	248 888	244 069	236 845
RESTAURANTES Y SERVICIOS DE ALOJAMIENTO	86 729	89 784	95 289	94 714
TRANSPORTES, COMUNICACIONES, CORREO Y ALMACENAMIENTO	75 558	83 418	97 485	90 698
SERVICIOS PROFESIONALES, FINANCIEROS Y CORPORATIVOS	58 235	59 973	74 995	62 363
SERVICIOS SOCIALES	200 518	185 264	193 091	181 928
SERVICIOS DIVERSOS	216 003	218 330	214 559	225 905
GOBIERNO Y ORGANISMOS INTERNACIONALES	107 760	111 250	112 267	109 721
NO ESPECIFICADO	4 975	4 424	6 475	5 989
TRABAJADORES SUBORDINADOS Y REMUNERADOS POR NIVEL DE INGRESOS	1 669 455	1 718 767	1 713 232	1 710 460
HASTA UN SALARIO MÍNIMO	257 491	241 273	219 988	267 727
MÁS DE 1 Y HASTA 2 SALARIOS MÍNIMOS	590 268	618 783	613 375	582 650
MÁS DE 2 Y HASTA 3 SALARIOS MÍNIMOS	344 416	365 019	374 284	334 734
MÁS DE 3 Y HASTA 5 SALARIOS MÍNIMOS	222 131	238 212	218 103	230 348
MÁS DE 5 SALARIOS MÍNIMOS	176 418	173 439	197 529	180 526
NO ESPECIFICADO	78 731	82 041	89 953	114 475
TRABAJADORES SUBORDINADOS Y REMUNERADOS POR DURACIÓN DE LA JORNADA DE TRABAJO	1 669 455	1 718 767	1 713 232	1 710 460
AUSENTES TEMPORALES CON VÍNCULO LABORAL	31 050	44 748	80 374	46 524
MENOS DE 15 HORAS	39 284	36 622	52 691	58 323
DE 15 A 34 HORAS	224 302	259 969	206 401	258 696
DE 35 A 48 HORAS	767 799	763 184	719 967	722 486
MÁS DE 48 HORAS	606 840	613 995	652 131	624 167
NO ESPECIFICADO	180	249	1 668	264

**INDICADORES ESTRATÉGICOS TRIMESTRALES DE OCUPACIÓN
Y EMPLEO SEGÚN SEXO
2006**

CUADRO 9.1
(1ª Parte)

INDICADOR	TOTAL			
	ENERO A MARZO	ABRIL A JUNIO	JULIO A SEPTIEMBRE	OCTUBRE A DICIEMBRE
TRABAJADORES SUBORDINADOS Y REMUNERADOS POR CONDICIÓN DE ACCESO A LAS INSTITUCIONES DE SALUD	1 669 455	1 718 767	1 713 232	1 710 460
CON ACCESO	756 489	731 574	764 597	745 532
SIN ACCESO	908 951	977 503	936 996	956 742
NO ESPECIFICADO	4 015	9 690	11 639	8 186
TRABAJADORES SUBORDINADOS Y REMUNERADOS POR PRESTACIONES LABORALES, SIN CONSIDERAR EL ACCESO A LAS INSTITUCIONES DE SALUD	1 669 455	1 718 767	1 713 232	1 710 460
CON PRESTACIONES	836 817	817 503	877 392	849 215
SIN PRESTACIONES	813 263	887 797	808 811	830 950
NO ESPECIFICADO	19 375	13 467	27 029	30 295
TRABAJADORES SUBORDINADOS Y REMUNERADOS POR DISPONIBILIDAD DE CONTRATO ESCRITO	1 669 455	1 718 767	1 713 232	1 710 460
CON CONTRATO ESCRITO	635 114	634 219	684 097	683 082
TEMPORAL	151 088	147 632	157 520	162 689
DE BASE, PLANTA O POR TIEMPO INDEFINIDO	480 245	484 421	516 550	509 360
CONTRATO DE TIPO NO ESPECIFICADO	3 781	2 166	10 027	11 033
SIN CONTRATO ESCRITO	1 007 276	1 067 107	999 117	993 334
NO ESPECIFICADO	27 065	17 441	30 018	34 044
TRABAJADORES SUBORDINADOS Y REMUNERADOS NO AGROPECUARIOS POR TAMAÑO DE LA UNIDAD ECONÓMICA	1 349 495	1 371 208	1 423 731	1 402 470
MICRONEGOCIOS	363 148	371 095	430 242	418 992
SIN ESTABLECIMIENTO	133 013	154 049	183 047	167 122
CON ESTABLECIMIENTO	230 135	217 046	247 195	251 870
PEQUEÑOS ESTABLECIMIENTOS	295 016	313 237	301 635	289 456
MEDIANOS ESTABLECIMIENTOS	124 108	131 779	151 752	141 789
GRANDES ESTABLECIMIENTOS	210 701	196 598	189 476	183 666
GOBIERNO	107 760	111 250	112 267	109 721
OTROS	138 723	144 751	137 060	145 835

**INDICADORES ESTRATÉGICOS TRIMESTRALES DE OCUPACIÓN
Y EMPLEO SEGÚN SEXO
2006**

CUADRO 9.1
(1ª Parte)

INDICADOR	TOTAL			
	ENERO A MARZO	ABRIL A JUNIO	JULIO A SEPTIEMBRE	OCTUBRE A DICIEMBRE
NO ESPECIFICADO	110 039	102 498	101 299	113 011
POBLACIÓN SUBOCUPADA POR CONDICIÓN DE BÚSQUEDA DE TRABAJO ADICIONAL	117 081	104 403	113 506	119 524
CON CONDICIÓN DE BÚSQUEDA DE TRABAJO ADICIONAL	3 674	2 520	1 702	2 724
SIN CONDICIÓN DE BÚSQUEDA DE TRABAJO ADICIONAL	113 407	101 883	111 804	116 800
POBLACIÓN SUBOCUPADA POR NIVEL DE INSTRUCCIÓN	117 081	104 403	113 506	119 524
PRIMARIA INCOMPLETA	48 705	44 847	46 585	41 239
PRIMARIA COMPLETA	25 600	18 175	28 727	34 800
SECUNDARIA COMPLETA	22 950	25 649	22 509	31 720
MEDIO SUPERIOR Y SUPERIOR	19 826	15 732	14 852	11 560
NO ESPECIFICADO	0	0	833	205
POBLACIÓN SUBOCUPADA POR POSICIÓN EN LA OCUPACIÓN	117 081	104 403	113 506	119 524
TRABAJADORES SUBORDINADOS Y REMUNERADOS	62 260	56 602	62 193	68 636
ASALARIADOS	56 100	51 956	59 078	66 061
CON PERCEPCIONES NO SALARIALES	6 160	4 646	3 115	2 575
EMPLEADORES	6 639	3 500	6 449	3 530
TRABAJADORES POR CUENTA PROPIA	42 271	39 246	41 351	40 813
TRABAJADORES NO REMUNERADOS	5 911	5 055	3 513	6 545
NO ESPECIFICADO	0	0	0	0
POBLACIÓN SUBOCUPADA POR SECTOR DE ACTIVIDAD ECONÓMICA	117 081	104 403	113 506	119 524
PRIMARIO	45 995	33 905	36 466	45 942
AGRICULTURA, GANADERÍA, SILVICULTURA, CAZA Y PESCA	45 995	33 905	36 466	45 942
SECUNDARIO	23 909	28 478	34 634	31 527
INDUSTRIA EXTRACTIVA Y DE LA ELECTRICIDAD	0	1 068	0	0
INDUSTRIA MANUFACTURERA	12 528	9 425	13 051	9 822
CONSTRUCCIÓN	11 381	17 985	21 583	21 705

**INDICADORES ESTRATÉGICOS TRIMESTRALES DE OCUPACIÓN
Y EMPLEO SEGÚN SEXO
2006**

CUADRO 9.1
(1ª Parte)

INDICADOR	TOTAL			
	ENERO A MARZO	ABRIL A JUNIO	JULIO A SEPTIEMBRE	OCTUBRE A DICIEMBRE
TERCIARIO	47 177	41 927	42 406	41 952
COMERCIO	10 115	11 671	17 401	14 681
RESTAURANTES Y SERVICIOS DE ALOJAMIENTO	2 081	3 923	3 705	4 648
TRANSPORTES, COMUNICACIONES, CORREO Y ALMACENAMIENTO	10 815	4 389	2 190	3 481
SERVICIOS PROFESIONALES, FINANCIEROS Y CORPORATIVOS	2 773	2 887	2 067	4 958
SERVICIOS SOCIALES	402	2 858	1 947	2 284
SERVICIOS DIVERSOS	20 161	16 006	15 096	11 900
GOBIERNO Y ORGANISMOS INTERNACIONALES	830	193	0	0
NO ESPECIFICADO	0	93	0	103
POBLACIÓN DESOCUPADA POR CONDICIÓN DE EXPERIENCIA	67 877	52 982	64 485	76 354
CON EXPERIENCIA	56 623	47 359	55 273	65 530
PERDIÓ O TERMINÓ SU EMPLEO	34 189	24 758	22 001	37 773
RENUNCIÓ O DEJÓ SU EMPLEO	16 338	16 781	21 841	17 923
DEJÓ O CERRÓ UN NEGOCIO PROPIO	4 245	2 293	11 431	9 834
OTRO	1 851	3 527	0	0
SIN EXPERIENCIA	11 254	5 623	9 212	10 824
POBLACIÓN DESOCUPADA POR NIVEL DE INSTRUCCIÓN	67 877	52 982	64 485	76 354
PRIMARIA INCOMPLETA	14 247	12 755	9 578	21 389
PRIMARIA COMPLETA	8 910	7 475	7 951	9 544
SECUNDARIA COMPLETA	17 330	13 643	18 680	18 849
MEDIO SUPERIOR Y SUPERIOR	27 390	19 109	28 276	26 572
NO ESPECIFICADO	0	0	0	0
POBLACIÓN NO ECONÓMICAMENTE ACTIVA POR DISPONIBILIDAD	2 373 392	2 392 771	2 388 720	2 331 221
DISPONIBLE	439 344	464 287	468 911	445 860
DISPONIBLE PARA TRABAJAR QUE HA DESISTIDO DE BUSCAR EMPLEO	3 412	2 598	3 430	820

**INDICADORES ESTRATÉGICOS TRIMESTRALES DE OCUPACIÓN
Y EMPLEO SEGÚN SEXO
2006**

CUADRO 9.1
(1ª Parte)

INDICADOR	TOTAL			
	ENERO A MARZO	ABRIL A JUNIO	JULIO A SEPTIEMBRE	OCTUBRE A DICIEMBRE
DISPONIBLE PARA TRABAJAR QUE NO BUSCA EMPLEO POR CONSIDERAR QUE NO TIENE POSIBILIDADES	435 932	461 689	465 481	445 040
NO DISPONIBLE	1 934 048	1 928 484	1 919 809	1 885 361
CON INTERÉS PARA TRABAJAR, PERO BAJO UN CONTEXTO QUE LE IMPIDE HACERLO g/	284 418	219 060	256 655	221 599
SIN INTERÉS PARA TRABAJAR POR ATENDER OTRAS OBLIGACIONES	1 515 853	1 577 047	1 516 422	1 496 867
CON IMPEDIMENTOS FÍSICOS PARA TRABAJAR	41 788	47 167	50 334	42 887
OTROS	91 989	85 210	96 398	124 008

**INDICADORES ESTRATÉGICOS TRIMESTRALES DE OCUPACIÓN
Y EMPLEO SEGÚN SEXO
2006**

CUADRO 9.1
(2ª Parte)

INDICADOR	HOMBRES			
	ENERO A MARZO	ABRIL A JUNIO	JULIO A SEPTIEMBRE	OCTUBRE A DICIEMBRE
POBLACIÓN DE 14 Y MÁS AÑOS	2 361 598	2 380 623	2 438 994	2 435 626
POBLACIÓN ECONÓMICAMENTE ACTIVA	1 850 466	1 844 113	1 887 243	1 891 860
OCUPADA	1 802 756	1 809 178	1 843 586	1 840 679
DESOCUPADA	47 710	34 935	43 657	51 181
POBLACIÓN NO ECONÓMICAMENTE ACTIVA	511 132	536 510	551 751	543 766
DISPONIBLE	129 421	106 088	120 576	136 256
NO DISPONIBLE	381 711	430 422	431 175	407 510
POBLACIÓN OCUPADA POR POSICIÓN EN LA OCUPACIÓN	1 802 756	1 809 178	1 843 586	1 840 679
TRABAJADORES SUBORDINADOS Y REMUNERADOS	1 098 489	1 151 721	1 133 457	1 118 460
ASALARIADOS	1 049 514	1 099 793	1 098 732	1 072 491
CON PERCEPCIONES NO SALARIALES a/	48 975	51 928	34 725	45 969
EMPLEADORES	91 983	96 519	111 162	113 225
TRABAJADORES POR CUENTA PROPIA	535 632	490 448	507 121	504 329
TRABAJADORES NO REMUNERADOS	76 652	70 490	91 846	104 665
NO ESPECIFICADO	0	0	0	0
POBLACIÓN OCUPADA POR SECTOR DE ACTIVIDAD ECONÓMICA	1 802 756	1 809 178	1 843 586	1 840 679
PRIMARIO	651 719	635 530	639 416	642 615
AGRICULTURA, GANADERÍA, SILVICULTURA, CAZA Y PESCA	651 719	635 530	639 416	642 615
SECUNDARIO	417 004	431 264	438 576	450 454
INDUSTRIA EXTRACTIVA Y DE LA ELECTRICIDAD	38 406	38 105	36 959	34 980
INDUSTRIA MANUFACTURERA	174 398	172 040	152 993	175 661
CONSTRUCCIÓN	204 200	221 119	248 624	239 813
TERCIARIO	728 473	738 863	759 116	741 953
COMERCIO	249 926	254 262	258 866	246 861
RESTAURANTES Y SERVICIOS DE ALOJAMIENTO	40 559	47 632	48 529	50 289
TRANSPORTES, COMUNICACIONES, CORREO Y ALMACENAMIENTO	107 768	105 413	114 827	109 403

**INDICADORES ESTRATÉGICOS TRIMESTRALES DE OCUPACIÓN
Y EMPLEO SEGÚN SEXO
2006**

CUADRO 9.1
(2ª Parte)

INDICADOR	HOMBRES			
	ENERO A MARZO	ABRIL A JUNIO	JULIO A SEPTIEMBRE	OCTUBRE A DICIEMBRE
SERVICIOS PROFESIONALES, FINANCIEROS Y CORPORATIVOS	58 115	56 042	65 003	58 334
SERVICIOS SOCIALES	67 810	71 474	76 496	72 164
SERVICIOS DIVERSOS	133 212	133 488	121 942	129 739
GOBIERNO Y ORGANISMOS INTERNACIONALES	71 083	70 552	73 453	75 163
NO ESPECIFICADO	5 560	3 521	6 478	5 657
POBLACIÓN OCUPADA POR NIVEL DE INGRESOS	1 802 756	1 809 178	1 843 586	1 840 679
HASTA UN SALARIO MÍNIMO	289 698	260 973	256 405	281 907
MÁS DE 1 Y HASTA 2 SALARIOS MÍNIMOS	495 243	527 383	525 019	501 620
MÁS DE 2 Y HASTA 3 SALARIOS MÍNIMOS	326 845	334 484	346 946	309 466
MÁS DE 3 Y HASTA 5 SALARIOS MÍNIMOS	235 113	236 092	215 903	238 759
MÁS DE 5 SALARIOS MÍNIMOS	159 452	177 355	189 459	170 816
NO RECIBE INGRESOS b/	193 669	157 239	203 893	181 674
NO ESPECIFICADO	102 736	115 652	105 961	156 437
POBLACIÓN OCUPADA POR DURACIÓN DE LA JORNADA DE TRABAJO	1 802 756	1 809 178	1 843 586	1 840 679
AUSENTES TEMPORALES CON VÍNCULO LABORAL	38 403	40 649	61 126	54 487
MENOS DE 15 HORAS	37 125	45 671	54 309	78 506
DE 15 A 34 HORAS	222 538	263 268	224 817	283 082
DE 35 A 48 HORAS	769 556	733 326	745 236	721 300
MÁS DE 48 HORAS	731 411	726 121	755 488	703 153
NO ESPECIFICADO	3 723	143	2 610	151
POBLACIÓN OCUPADA POR CONDICIÓN DE ACCESO A LAS INSTITUCIONES DE SALUD c/	1 802 756	1 809 178	1 843 586	1 840 679
CON ACCESO	490 318	483 871	509 891	491 458
SIN ACCESO	1 309 470	1 315 138	1 324 577	1 342 024
NO ESPECIFICADO	2 968	10 169	9 118	7 197
POBLACIÓN OCUPADA POR ÁMBITO DE LA UNIDAD ECONÓMICA	1 802 756	1 809 178	1 843 586	1 840 679
ÁMBITO AGROPECUARIO	651 719	635 530	639 416	642 615

**INDICADORES ESTRATÉGICOS TRIMESTRALES DE OCUPACIÓN
Y EMPLEO SEGÚN SEXO
2006**

CUADRO 9.1
(2ª Parte)

INDICADOR	HOMBRES			
	ENERO A MARZO	ABRIL A JUNIO	JULIO A SEPTIEMBRE	OCTUBRE A DICIEMBRE
ÁMBITO NO AGROPECUARIO	1 070 397	1 095 221	1 138 047	1 114 799
MICRONEGOCIOS	591 971	605 216	633 378	638 158
SIN ESTABLECIMIENTO	351 304	364 188	384 436	375 085
CON ESTABLECIMIENTO	240 667	241 028	248 942	263 073
PEQUEÑOS ESTABLECIMIENTOS	161 599	183 423	175 463	162 066
MEDIANOS ESTABLECIMIENTOS	79 706	88 365	105 835	94 614
GRANDES ESTABLECIMIENTOS	146 858	134 895	134 927	133 733
GOBIERNO	71 083	70 552	73 453	75 163
OTROS	19 180	12 770	14 991	11 065
NO ESPECIFICADO	80 640	78 427	66 123	83 265
POBLACIÓN OCUPADA POR TIPO DE UNIDAD ECONÓMICA	1 802 756	1 809 178	1 843 586	1 840 679
EMPRESAS Y NEGOCIOS	1 031 711	1 046 511	1 008 662	1 052 817
EMPRESAS CONSTITUIDAS EN SOCIEDAD Y CORPORACIONES	259 177	273 979	272 685	251 708
NEGOCIOS NO CONSTITUIDOS EN SOCIEDAD	772 534	772 532	735 977	801 109
INSTITUCIONES	218 132	209 368	226 027	216 856
PRIVADAS d/	12 099	7 626	7 504	8 882
PÚBLICAS	206 033	201 742	218 523	207 974
ADMINISTRADAS POR LOS GOBIERNOS	202 413	195 065	210 501	201 710
NO ADMINISTRADAS POR LOS GOBIERNOS e/	3 620	6 677	8 022	6 264
SECTOR DE LOS HOGARES	547 120	548 696	602 231	565 199
SECTOR INFORMAL	404 250	429 510	451 021	432 190
TRABAJO DOMÉSTICO REMUNERADO	13 790	9 249	8 623	5 408
AGRICULTURA DE AUTOSUBSISTENCIA	129 080	109 937	142 587	127 601
SITUACIONES DE CARÁCTER ESPECIAL Y NO ESPECIFICADAS f/	5 793	4 603	6 666	5 807
TRABAJADORES SUBORDINADOS Y REMUNERADOS POR SECTOR DE ACTIVIDAD ECONÓMICA	1 098 489	1 151 721	1 133 457	1 118 460
PRIMARIO	298 599	331 098	276 783	286 817
AGRICULTURA, GANADERÍA, SILVICULTURA, CAZA Y PESCA	298 599	331 098	276 783	286 817
SECUNDARIO	325 089	316 763	331 793	333 756

**INDICADORES ESTRATÉGICOS TRIMESTRALES DE OCUPACIÓN
Y EMPLEO SEGÚN SEXO
2006**

CUADRO 9.1
(2ª Parte)

INDICADOR	HOMBRES			
	ENERO A MARZO	ABRIL A JUNIO	JULIO A SEPTIEMBRE	OCTUBRE A DICIEMBRE
INDUSTRIA EXTRACTIVA Y DE LA ELECTRICIDAD	38 300	36 431	36 959	34 980
INDUSTRIA MANUFACTURERA	135 145	126 164	114 667	128 495
CONSTRUCCIÓN	151 644	154 168	180 167	170 281
TERCIARIO	470 334	500 339	519 632	493 222
COMERCIO	128 443	153 689	139 789	133 921
RESTAURANTES Y SERVICIOS DE ALOJAMIENTO	25 921	35 393	33 649	33 745
TRANSPORTES, COMUNICACIONES, CORREO Y ALMACENAMIENTO	61 550	69 623	82 853	73 155
SERVICIOS PROFESIONALES, FINANCIEROS Y CORPORATIVOS	35 527	31 636	46 037	37 339
SERVICIOS SOCIALES	65 531	65 780	72 810	67 660
SERVICIOS DIVERSOS	82 279	73 666	71 041	72 239
GOBIERNO Y ORGANISMOS INTERNACIONALES	71 083	70 552	73 453	75 163
NO ESPECIFICADO	4 467	3 521	5 249	4 665
TRABAJADORES SUBORDINADOS Y REMUNERADOS POR NIVEL DE INGRESOS	1 098 489	1 151 721	1 133 457	1 118 460
HASTA UN SALARIO MÍNIMO	149 420	143 064	118 159	139 147
MÁS DE 1 Y HASTA 2 SALARIOS MÍNIMOS	381 703	406 020	412 649	395 967
MÁS DE 2 Y HASTA 3 SALARIOS MÍNIMOS	249 370	263 856	273 289	231 282
MÁS DE 3 Y HASTA 5 SALARIOS MÍNIMOS	144 596	159 014	136 143	149 240
MÁS DE 5 SALARIOS MÍNIMOS	122 850	124 619	145 422	128 158
NO ESPECIFICADO	50 550	55 148	47 795	74 666
TRABAJADORES SUBORDINADOS Y REMUNERADOS POR DURACIÓN DE LA JORNADA DE TRABAJO	1 098 489	1 151 721	1 133 457	1 118 460
AUSENTES TEMPORALES CON VÍNCULO LABORAL	21 290	25 412	44 608	36 459
MENOS DE 15 HORAS	16 446	16 447	21 171	25 973
DE 15 A 34 HORAS	113 159	145 260	113 631	138 469
DE 35 A 48 HORAS	481 628	498 076	452 098	459 547
MÁS DE 48 HORAS	465 871	466 383	500 406	457 861
NO ESPECIFICADO	95	143	1 543	151

**INDICADORES ESTRATÉGICOS TRIMESTRALES DE OCUPACIÓN
Y EMPLEO SEGÚN SEXO
2006**

CUADRO 9.1
(2ª Parte)

INDICADOR	HOMBRES			
	ENERO A MARZO	ABRIL A JUNIO	JULIO A SEPTIEMBRE	OCTUBRE A DICIEMBRE
TRABAJADORES SUBORDINADOS Y REMUNERADOS POR CONDICIÓN DE ACCESO A LAS INSTITUCIONES DE SALUD	1 098 489	1 151 721	1 133 457	1 118 460
CON ACCESO	479 511	469 187	491 109	473 347
SIN ACCESO	617 192	676 245	634 323	640 000
NO ESPECIFICADO	1 786	6 289	8 025	5 113
TRABAJADORES SUBORDINADOS Y REMUNERADOS POR PRESTACIONES LABORALES, SIN CONSIDERAR EL ACCESO A LAS INSTITUCIONES DE SALUD	1 098 489	1 151 721	1 133 457	1 118 460
CON PRESTACIONES	509 432	510 207	536 053	519 530
SIN PRESTACIONES	573 837	634 175	580 825	578 086
NO ESPECIFICADO	15 220	7 339	16 579	20 844
TRABAJADORES SUBORDINADOS Y REMUNERADOS POR DISPONIBILIDAD DE CONTRATO ESCRITO	1 098 489	1 151 721	1 133 457	1 118 460
CON CONTRATO ESCRITO	383 721	392 595	433 597	421 899
TEMPORAL	97 378	102 231	112 514	108 458
DE BASE, PLANTA O POR TIEMPO INDEFINIDO	283 993	289 874	315 608	307 683
CONTRATO DE TIPO NO ESPECIFICADO	2 350	490	5 475	5 758
SIN CONTRATO ESCRITO	693 790	745 142	680 842	671 514
NO ESPECIFICADO	20 978	13 984	19 018	25 047
TRABAJADORES SUBORDINADOS Y REMUNERADOS NO AGROPECUARIOS POR TAMAÑO DE LA UNIDAD ECONÓMICA	799 890	820 623	856 674	831 643
MICRONEGOCIOS	250 550	259 264	295 205	282 333
SIN ESTABLECIMIENTO	122 934	143 474	172 305	158 928
CON ESTABLECIMIENTO	127 616	115 790	122 900	123 405
PEQUEÑOS ESTABLECIMIENTOS	154 261	177 088	168 555	155 634
MEDIANOS ESTABLECIMIENTOS	79 275	88 365	105 381	92 139
GRANDES ESTABLECIMIENTOS	145 994	134 157	134 195	133 092
GOBIERNO	71 083	70 552	73 453	75 163
OTROS	18 087	12 770	13 762	10 073

**INDICADORES ESTRATÉGICOS TRIMESTRALES DE OCUPACIÓN
Y EMPLEO SEGÚN SEXO
2006**

CUADRO 9.1
(2ª Parte)

INDICADOR	HOMBRES			
	ENERO A MARZO	ABRIL A JUNIO	JULIO A SEPTIEMBRE	OCTUBRE A DICIEMBRE
NO ESPECIFICADO	80 640	78 427	66 123	83 209
POBLACIÓN SUBOCUPADA POR CONDICIÓN DE BÚSQUEDA DE TRABAJO ADICIONAL	94 101	76 498	86 086	99 098
CON CONDICIÓN DE BÚSQUEDA DE TRABAJO ADICIONAL	3 532	2 336	436	1 672
SIN CONDICIÓN DE BÚSQUEDA DE TRABAJO ADICIONAL	90 569	74 162	85 650	97 426
POBLACIÓN SUBOCUPADA POR NIVEL DE INSTRUCCIÓN	94 101	76 498	86 086	99 098
PRIMARIA INCOMPLETA	39 732	34 945	36 154	37 406
PRIMARIA COMPLETA	22 116	14 359	21 182	25 595
SECUNDARIA COMPLETA	16 587	15 763	20 829	26 051
MEDIO SUPERIOR Y SUPERIOR	15 666	11 431	7 921	10 046
NO ESPECIFICADO	0	0	0	0
POBLACIÓN SUBOCUPADA POR POSICIÓN EN LA OCUPACIÓN	94 101	76 498	86 086	99 098
TRABAJADORES SUBORDINADOS Y REMUNERADOS	54 818	46 706	52 118	62 908
ASALARIADOS	48 958	43 040	49 156	60 670
CON PERCEPCIONES NO SALARIALES	5 860	3 666	2 962	2 238
EMPLEADORES	6 112	1 444	5 416	2 233
TRABAJADORES POR CUENTA PROPIA	28 323	26 522	27 292	28 125
TRABAJADORES NO REMUNERADOS	4 848	1 826	1 260	5 832
NO ESPECIFICADO	0	0	0	0
POBLACIÓN SUBOCUPADA POR SECTOR DE ACTIVIDAD ECONÓMICA	94 101	76 498	86 086	99 098
PRIMARIO	44 929	30 133	36 466	45 942
AGRICULTURA, GANADERÍA, SILVICULTURA, CAZA Y PESCA	44 929	30 133	36 466	45 942
SECUNDARIO	19 197	22 433	28 682	27 242
INDUSTRIA EXTRACTIVA Y DE LA ELECTRICIDAD	0	0	0	0
INDUSTRIA MANUFACTURERA	7 921	4 644	7 305	5 537
CONSTRUCCIÓN	11 276	17 789	21 377	21 705

**INDICADORES ESTRATÉGICOS TRIMESTRALES DE OCUPACIÓN
Y EMPLEO SEGÚN SEXO
2006**

CUADRO 9.1
(2ª Parte)

INDICADOR	HOMBRES			
	ENERO A MARZO	ABRIL A JUNIO	JULIO A SEPTIEMBRE	OCTUBRE A DICIEMBRE
TERCIARIO	29 975	23 932	20 938	25 811
COMERCIO	4 667	4 887	5 039	10 030
RESTAURANTES Y SERVICIOS DE ALOJAMIENTO	0	1 553	156	816
TRANSPORTES, COMUNICACIONES, CORREO Y ALMACENAMIENTO	10 815	4 389	2 190	3 276
SERVICIOS PROFESIONALES, FINANCIEROS Y CORPORATIVOS	2 391	1 820	519	2 546
SERVICIOS SOCIALES	402	1 385	413	288
SERVICIOS DIVERSOS	11 029	9 793	12 621	8 855
GOBIERNO Y ORGANISMOS INTERNACIONALES	671	105	0	0
NO ESPECIFICADO	0	0	0	103
POBLACIÓN DESOCUPADA POR CONDICIÓN DE EXPERIENCIA	47 710	34 935	43 657	51 181
CON EXPERIENCIA	42 557	32 869	37 368	47 493
PERDIÓ O TERMINÓ SU EMPLEO	26 865	19 231	15 173	30 217
RENUNCIÓ O DEJÓ SU EMPLEO	9 676	9 950	14 279	10 775
DEJÓ O CERRÓ UN NEGOCIO PROPIO	4 165	2 205	7 916	6 501
OTRO	1 851	1 483	0	0
SIN EXPERIENCIA	5 153	2 066	6 289	3 688
POBLACIÓN DESOCUPADA POR NIVEL DE INSTRUCCIÓN	47 710	34 935	43 657	51 181
PRIMARIA INCOMPLETA	11 665	11 526	6 157	17 528
PRIMARIA COMPLETA	7 050	3 879	5 307	7 150
SECUNDARIA COMPLETA	10 298	8 279	12 239	10 737
MEDIO SUPERIOR Y SUPERIOR	18 697	11 251	19 954	15 766
NO ESPECIFICADO	0	0	0	0
POBLACIÓN NO ECONÓMICAMENTE ACTIVA POR DISPONIBILIDAD	511 132	536 510	551 751	543 766
DISPONIBLE	129 421	106 088	120 576	136 256
DISPONIBLE PARA TRABAJAR QUE HA DESISTIDO DE BUSCAR EMPLEO	1 226	229	968	331

**INDICADORES ESTRATÉGICOS TRIMESTRALES DE OCUPACIÓN
Y EMPLEO SEGÚN SEXO
2006**

[CUADRO 9.1](#)
(2ª Parte)

INDICADOR	HOMBRES			
	ENERO A MARZO	ABRIL A JUNIO	JULIO A SEPTIEMBRE	OCTUBRE A DICIEMBRE
DISPONIBLE PARA TRABAJAR QUE NO BUSCA EMPLEO POR CONSIDERAR QUE NO TIENE POSIBILIDADES	128 195	105 859	119 608	135 925
NO DISPONIBLE	381 711	430 422	431 175	407 510
CON INTERÉS PARA TRABAJAR, PERO BAJO UN CONTEXTO QUE LE IMPIDE HACERLO g/	40 436	37 685	30 723	19 604
SIN INTERÉS PARA TRABAJAR POR ATENDER OTRAS OBLIGACIONES	288 344	325 154	318 520	305 106
CON IMPEDIMENTOS FÍSICOS PARA TRABAJAR	18 651	23 856	29 946	21 024
OTROS	34 280	43 727	51 986	61 776

**INDICADORES ESTRATÉGICOS TRIMESTRALES DE OCUPACIÓN
Y EMPLEO SEGÚN SEXO
2006**

[CUADRO 9.1](#)
(3ª Parte y última)

INDICADOR	MUJERES			
	ENERO A MARZO	ABRIL A JUNIO	JULIO A SEPTIEMBRE	OCTUBRE A DICIEMBRE
POBLACIÓN DE 14 Y MÁS AÑOS	2 798 305	2 782 519	2 806 105	2 804 769
POBLACIÓN ECONÓMICAMENTE ACTIVA	936 045	926 258	969 136	1 017 314
OCUPADA	915 878	908 211	948 308	992 141
DESOCUPADA	20 167	18 047	20 828	25 173
POBLACIÓN NO ECONÓMICAMENTE ACTIVA	1 862 260	1 856 261	1 836 969	1 787 455
DISPONIBLE	309 923	358 199	348 335	309 604
NO DISPONIBLE	1 552 337	1 498 062	1 488 634	1 477 851
POBLACIÓN OCUPADA POR POSICIÓN EN LA OCUPACIÓN	915 878	908 211	948 308	992 141
TRABAJADORES SUBORDINADOS Y REMUNERADOS	570 966	567 046	579 775	592 000
ASALARIADOS	550 292	552 109	568 784	573 256
CON PERCEPCIONES NO SALARIALES a/	20 674	14 937	10 991	18 744
EMPLEADORES	31 953	29 784	28 578	25 842
TRABAJADORES POR CUENTA PROPIA	240 365	251 368	258 901	277 376
TRABAJADORES NO REMUNERADOS	72 594	60 013	81 054	96 923
NO ESPECIFICADO	0	0	0	0
POBLACIÓN OCUPADA POR SECTOR DE ACTIVIDAD ECONÓMICA	915 878	908 211	948 308	992 141
PRIMARIO	52 818	32 406	44 965	68 859
AGRICULTURA, GANADERÍA, SILVICULTURA, CAZA Y PESCA	52 818	32 406	44 965	68 859
SECUNDARIO	108 870	121 981	125 272	128 835
INDUSTRIA EXTRACTIVA Y DE LA ELECTRICIDAD	6 617	9 889	8 226	7 494
INDUSTRIA MANUFACTURERA	95 580	104 653	105 987	109 438
CONSTRUCCIÓN	6 673	7 439	11 059	11 903
TERCIARIO	752 369	751 992	776 845	793 123
COMERCIO	264 482	256 545	277 800	287 225
RESTAURANTES Y SERVICIOS DE ALOJAMIENTO	102 763	108 257	107 800	113 040
TRANSPORTES, COMUNICACIONES, CORREO Y ALMACENAMIENTO	16 850	15 921	16 789	20 762

**INDICADORES ESTRATÉGICOS TRIMESTRALES DE OCUPACIÓN
Y EMPLEO SEGÚN SEXO
2006**

[CUADRO 9.1](#)
(3ª Parte y última)

INDICADOR	MUJERES			
	ENERO A MARZO	ABRIL A JUNIO	JULIO A SEPTIEMBRE	OCTUBRE A DICIEMBRE
SERVICIOS PROFESIONALES, FINANCIEROS Y CORPORATIVOS	29 521	39 401	40 013	41 026
SERVICIOS SOCIALES	141 334	126 031	127 000	121 836
SERVICIOS DIVERSOS	160 023	165 029	168 629	174 676
GOBIERNO Y ORGANISMOS INTERNACIONALES	37 396	40 808	38 814	34 558
NO ESPECIFICADO	1 821	1 832	1 226	1 324
POBLACIÓN OCUPADA POR NIVEL DE INGRESOS	915 878	908 211	948 308	992 141
HASTA UN SALARIO MÍNIMO	234 177	227 387	238 141	276 339
MÁS DE 1 Y HASTA 2 SALARIOS MÍNIMOS	273 641	282 946	265 384	248 788
MÁS DE 2 Y HASTA 3 SALARIOS MÍNIMOS	127 538	128 422	132 424	129 447
MÁS DE 3 Y HASTA 5 SALARIOS MÍNIMOS	95 683	101 455	106 378	103 268
MÁS DE 5 SALARIOS MÍNIMOS	69 597	59 887	67 315	72 445
NO RECIBE INGRESOS b/	74 382	61 779	84 288	97 828
NO ESPECIFICADO	40 860	46 335	54 378	64 026
POBLACIÓN OCUPADA POR DURACIÓN DE LA JORNADA DE TRABAJO	915 878	908 211	948 308	992 141
AUSENTES TEMPORALES CON VÍNCULO LABORAL	12 204	26 312	42 381	15 603
MENOS DE 15 HORAS	72 422	69 705	94 701	118 625
DE 15 A 34 HORAS	197 758	218 954	203 137	253 465
DE 35 A 48 HORAS	371 087	338 431	347 338	335 987
MÁS DE 48 HORAS	258 591	254 592	260 534	268 164
NO ESPECIFICADO	3 816	217	217	297
POBLACIÓN OCUPADA POR CONDICIÓN DE ACCESO A LAS INSTITUCIONES DE SALUD c/	915 878	908 211	948 308	992 141
CON ACCESO	280 329	267 307	281 913	275 167
SIN ACCESO	633 066	636 324	662 781	713 811
NO ESPECIFICADO	2 483	4 580	3 614	3 163
POBLACIÓN OCUPADA POR ÁMBITO DE LA UNIDAD ECONÓMICA	915 878	908 211	948 308	992 141
ÁMBITO AGROPECUARIO	52 818	32 406	44 965	68 859

**INDICADORES ESTRATÉGICOS TRIMESTRALES DE OCUPACIÓN
Y EMPLEO SEGÚN SEXO
2006**

[CUADRO 9.1](#)
(3ª Parte y última)

INDICADOR	MUJERES			
	ENERO A MARZO	ABRIL A JUNIO	JULIO A SEPTIEMBRE	OCTUBRE A DICIEMBRE
ÁMBITO NO AGROPECUARIO	833 661	851 646	868 056	893 480
MICRONEGOCIOS	418 933	431 110	465 785	483 672
SIN ESTABLECIMIENTO	187 140	210 961	234 419	237 420
CON ESTABLECIMIENTO	231 793	220 149	231 366	246 252
PEQUEÑOS ESTABLECIMIENTOS	144 220	140 175	137 101	138 666
MEDIANOS ESTABLECIMIENTOS	45 638	43 414	47 685	50 138
GRANDES ESTABLECIMIENTOS	65 525	63 229	55 373	50 684
GOBIERNO	37 396	40 808	38 814	34 558
OTROS	121 949	132 910	123 298	135 762
NO ESPECIFICADO	29 399	24 159	35 287	29 802
POBLACIÓN OCUPADA POR TIPO DE UNIDAD ECONÓMICA	915 878	908 211	948 308	992 141
EMPRESAS Y NEGOCIOS	325 376	310 177	348 983	360 676
EMPRESAS CONSTITUIDAS EN SOCIEDAD Y CORPORACIONES	109 274	110 324	113 686	113 718
NEGOCIOS NO CONSTITUIDOS EN SOCIEDAD	216 102	199 853	235 297	246 958
INSTITUCIONES	189 649	179 913	174 426	157 158
PRIVADAS d/	23 345	26 417	21 493	19 802
PÚBLICAS	166 304	153 496	152 933	137 356
ADMINISTRADAS POR LOS GOBIERNOS	163 132	149 092	147 103	131 224
NO ADMINISTRADAS POR LOS GOBIERNOS e/	3 172	4 404	5 830	6 132
SECTOR DE LOS HOGARES	399 032	417 099	423 779	472 580
SECTOR INFORMAL	276 792	280 916	290 095	321 244
TRABAJO DOMÉSTICO REMUNERADO	120 128	131 245	122 178	134 438
AGRICULTURA DE AUTOSUBSISTENCIA	2 112	4 938	11 506	16 898
SITUACIONES DE CARÁCTER ESPECIAL Y NO ESPECIFICADAS f/	1 821	1 022	1 120	1 727
TRABAJADORES SUBORDINADOS Y REMUNERADOS POR SECTOR DE ACTIVIDAD ECONÓMICA	570 966	567 046	579 775	592 000
PRIMARIO	21 361	16 461	12 718	21 173
AGRICULTURA, GANADERÍA, SILVICULTURA, CAZA Y PESCA	21 361	16 461	12 718	21 173
SECUNDARIO	49 686	53 114	53 708	60 551

**INDICADORES ESTRATÉGICOS TRIMESTRALES DE OCUPACIÓN
Y EMPLEO SEGÚN SEXO
2006**

[CUADRO 9.1](#)
(3ª Parte y última)

INDICADOR	MUJERES			
	ENERO A MARZO	ABRIL A JUNIO	JULIO A SEPTIEMBRE	OCTUBRE A DICIEMBRE
INDUSTRIA EXTRACTIVA Y DE LA ELECTRICIDAD	6 617	9 889	8 226	7 494
INDUSTRIA MANUFACTURERA	37 698	36 611	36 492	42 176
CONSTRUCCIÓN	5 371	6 614	8 990	10 881
TERCIARIO	499 411	496 568	512 123	508 952
COMERCIO	96 499	95 199	104 280	102 924
RESTAURANTES Y SERVICIOS DE ALOJAMIENTO	60 808	54 391	61 640	60 969
TRANSPORTES, COMUNICACIONES, CORREO Y ALMACENAMIENTO	14 008	13 795	14 632	17 543
SERVICIOS PROFESIONALES, FINANCIEROS Y CORPORATIVOS	22 708	28 337	28 958	25 024
SERVICIOS SOCIALES	134 987	119 484	120 281	114 268
SERVICIOS DIVERSOS	133 724	144 664	143 518	153 666
GOBIERNO Y ORGANISMOS INTERNACIONALES	36 677	40 698	38 814	34 558
NO ESPECIFICADO	508	903	1 226	1 324
TRABAJADORES SUBORDINADOS Y REMUNERADOS POR NIVEL DE INGRESOS	570 966	567 046	579 775	592 000
HASTA UN SALARIO MÍNIMO	108 071	98 209	101 829	128 580
MÁS DE 1 Y HASTA 2 SALARIOS MÍNIMOS	208 565	212 763	200 726	186 683
MÁS DE 2 Y HASTA 3 SALARIOS MÍNIMOS	95 046	101 163	100 995	103 452
MÁS DE 3 Y HASTA 5 SALARIOS MÍNIMOS	77 535	79 198	81 960	81 108
MÁS DE 5 SALARIOS MÍNIMOS	53 568	48 820	52 107	52 368
NO ESPECIFICADO	28 181	26 893	42 158	39 809
TRABAJADORES SUBORDINADOS Y REMUNERADOS POR DURACIÓN DE LA JORNADA DE TRABAJO	570 966	567 046	579 775	592 000
AUSENTES TEMPORALES CON VÍNCULO LABORAL	9 760	19 336	35 766	10 065
MENOS DE 15 HORAS	22 838	20 175	31 520	32 350
DE 15 A 34 HORAS	111 143	114 709	92 770	120 227
DE 35 A 48 HORAS	286 171	265 108	267 869	262 939
MÁS DE 48 HORAS	140 969	147 612	151 725	166 306
NO ESPECIFICADO	85	106	125	113

**INDICADORES ESTRATÉGICOS TRIMESTRALES DE OCUPACIÓN
Y EMPLEO SEGÚN SEXO
2006**

[CUADRO 9.1](#)
(3ª Parte y última)

INDICADOR	MUJERES			
	ENERO A MARZO	ABRIL A JUNIO	JULIO A SEPTIEMBRE	OCTUBRE A DICIEMBRE
TRABAJADORES SUBORDINADOS Y REMUNERADOS POR CONDICIÓN DE ACCESO A LAS INSTITUCIONES DE SALUD	570 966	567 046	579 775	592 000
CON ACCESO	276 978	262 387	273 488	272 185
SIN ACCESO	291 759	301 258	302 673	316 742
NO ESPECIFICADO	2 229	3 401	3 614	3 073
TRABAJADORES SUBORDINADOS Y REMUNERADOS POR PRESTACIONES LABORALES, SIN CONSIDERAR EL ACCESO A LAS INSTITUCIONES DE SALUD	570 966	567 046	579 775	592 000
CON PRESTACIONES	327 385	307 296	341 339	329 685
SIN PRESTACIONES	239 426	253 622	227 986	252 864
NO ESPECIFICADO	4 155	6 128	10 450	9 451
TRABAJADORES SUBORDINADOS Y REMUNERADOS POR DISPONIBILIDAD DE CONTRATO ESCRITO	570 966	567 046	579 775	592 000
CON CONTRATO ESCRITO	251 393	241 624	250 500	261 183
TEMPORAL	53 710	45 401	45 006	54 231
DE BASE, PLANTA O POR TIEMPO INDEFINIDO	196 252	194 547	200 942	201 677
CONTRATO DE TIPO NO ESPECIFICADO	1 431	1 676	4 552	5 275
SIN CONTRATO ESCRITO	313 486	321 965	318 275	321 820
NO ESPECIFICADO	6 087	3 457	11 000	8 997
TRABAJADORES SUBORDINADOS Y REMUNERADOS NO AGROPECUARIOS POR TAMAÑO DE LA UNIDAD ECONÓMICA	549 605	550 585	567 057	570 827
MICRONEGOCIOS	112 598	111 831	135 037	136 659
SIN ESTABLECIMIENTO	10 079	10 575	10 742	8 194
CON ESTABLECIMIENTO	102 519	101 256	124 295	128 465
PEQUEÑOS ESTABLECIMIENTOS	140 755	136 149	133 080	133 822
MEDIANOS ESTABLECIMIENTOS	44 833	43 414	46 371	49 650
GRANDES ESTABLECIMIENTOS	64 707	62 441	55 281	50 574
GOBIERNO	36 677	40 698	38 814	34 558
OTROS	120 636	131 981	123 298	135 762

**INDICADORES ESTRATÉGICOS TRIMESTRALES DE OCUPACIÓN
Y EMPLEO SEGÚN SEXO
2006**

[CUADRO 9.1](#)
(3ª Parte y última)

INDICADOR	MUJERES			
	ENERO A MARZO	ABRIL A JUNIO	JULIO A SEPTIEMBRE	OCTUBRE A DICIEMBRE
NO ESPECIFICADO	29 399	24 071	35 176	29 802
POBLACIÓN SUBOCUPADA POR CONDICIÓN DE BÚSQUEDA DE TRABAJO ADICIONAL	22 980	27 905	27 420	20 426
CON CONDICIÓN DE BÚSQUEDA DE TRABAJO ADICIONAL	142	184	1 266	1 052
SIN CONDICIÓN DE BÚSQUEDA DE TRABAJO ADICIONAL	22 838	27 721	26 154	19 374
POBLACIÓN SUBOCUPADA POR NIVEL DE INSTRUCCIÓN	22 980	27 905	27 420	20 426
PRIMARIA INCOMPLETA	8 973	9 902	10 431	3 833
PRIMARIA COMPLETA	3 484	3 816	7 545	9 205
SECUNDARIA COMPLETA	6 363	9 886	1 680	5 669
MEDIO SUPERIOR Y SUPERIOR	4 160	4 301	6 931	1 514
NO ESPECIFICADO	0	0	833	205
POBLACIÓN SUBOCUPADA POR POSICIÓN EN LA OCUPACIÓN	22 980	27 905	27 420	20 426
TRABAJADORES SUBORDINADOS Y REMUNERADOS	7 442	9 896	10 075	5 728
ASALARIADOS	7 142	8 916	9 922	5 391
CON PERCEPCIONES NO SALARIALES	300	980	153	337
EMPLEADORES	527	2 056	1 033	1 297
TRABAJADORES POR CUENTA PROPIA	13 948	12 724	14 059	12 688
TRABAJADORES NO REMUNERADOS	1 063	3 229	2 253	713
NO ESPECIFICADO	0	0	0	0
POBLACIÓN SUBOCUPADA POR SECTOR DE ACTIVIDAD ECONÓMICA	22 980	27 905	27 420	20 426
PRIMARIO	1 066	3 772	0	0
AGRICULTURA, GANADERÍA, SILVICULTURA, CAZA Y PESCA	1 066	3 772	0	0
SECUNDARIO	4 712	6 045	5 952	4 285
INDUSTRIA EXTRACTIVA Y DE LA ELECTRICIDAD	0	1 068	0	0
INDUSTRIA MANUFACTURERA	4 607	4 781	5 746	4 285
CONSTRUCCIÓN	105	196	206	0

**INDICADORES ESTRATÉGICOS TRIMESTRALES DE OCUPACIÓN
Y EMPLEO SEGÚN SEXO
2006**

[CUADRO 9.1](#)
(3ª Parte y última)

INDICADOR	MUJERES			
	ENERO A MARZO	ABRIL A JUNIO	JULIO A SEPTIEMBRE	OCTUBRE A DICIEMBRE
TERCIARIO	17 202	17 995	21 468	16 141
COMERCIO	5 448	6 784	12 362	4 651
RESTAURANTES Y SERVICIOS DE ALOJAMIENTO	2 081	2 370	3 549	3 832
TRANSPORTES, COMUNICACIONES, CORREO Y ALMACENAMIENTO	0	0	0	205
SERVICIOS PROFESIONALES, FINANCIEROS Y CORPORATIVOS	382	1 067	1 548	2 412
SERVICIOS SOCIALES	0	1 473	1 534	1 996
SERVICIOS DIVERSOS	9 132	6 213	2 475	3 045
GOBIERNO Y ORGANISMOS INTERNACIONALES	159	88	0	0
NO ESPECIFICADO	0	93	0	0
POBLACIÓN DESOCUPADA POR CONDICIÓN DE EXPERIENCIA	20 167	18 047	20 828	25 173
CON EXPERIENCIA	14 066	14 490	17 905	18 037
PERDIÓ O TERMINÓ SU EMPLEO	7 324	5 527	6 828	7 556
RENUNCIÓ O DEJÓ SU EMPLEO	6 662	6 831	7 562	7 148
DEJÓ O CERRÓ UN NEGOCIO PROPIO	80	88	3 515	3 333
OTRO	0	2 044	0	0
SIN EXPERIENCIA	6 101	3 557	2 923	7 136
POBLACIÓN DESOCUPADA POR NIVEL DE INSTRUCCIÓN	20 167	18 047	20 828	25 173
PRIMARIA INCOMPLETA	2 582	1 229	3 421	3 861
PRIMARIA COMPLETA	1 860	3 596	2 644	2 394
SECUNDARIA COMPLETA	7 032	5 364	6 441	8 112
MEDIO SUPERIOR Y SUPERIOR	8 693	7 858	8 322	10 806
NO ESPECIFICADO	0	0	0	0
POBLACIÓN NO ECONÓMICAMENTE ACTIVA POR DISPONIBILIDAD	1 862 260	1 856 261	1 836 969	1 787 455
DISPONIBLE	309 923	358 199	348 335	309 604
DISPONIBLE PARA TRABAJAR QUE HA DESISTIDO DE BUSCAR EMPLEO	2 186	2 369	2 462	489

**INDICADORES ESTRATÉGICOS TRIMESTRALES DE OCUPACIÓN
Y EMPLEO SEGÚN SEXO
2006**

CUADRO 9.1
(3ª Parte y última)

INDICADOR	MUJERES			
	ENERO A MARZO	ABRIL A JUNIO	JULIO A SEPTIEMBRE	OCTUBRE A DICIEMBRE
DISPONIBLE PARA TRABAJAR QUE NO BUSCA EMPLEO POR CONSIDERAR QUE NO TIENE POSIBILIDADES	307 737	355 830	345 873	309 115
NO DISPONIBLE	1 552 337	1 498 062	1 488 634	1 477 851
CON INTERÉS PARA TRABAJAR, PERO BAJO UN CONTEXTO QUE LE IMPIDE HACERLO g/	243 982	181 375	225 932	201 995
SIN INTERÉS PARA TRABAJAR POR ATENDER OTRAS OBLIGACIONES	1 227 509	1 251 893	1 197 902	1 191 761
CON IMPEDIMENTOS FÍSICOS PARA TRABAJAR	23 137	23 311	20 388	21 863
OTROS	57 709	41 483	44 412	62 232

NOTA: La información presentada en este cuadro no coincide con la de trimestres publicados en la edición anterior de este documento, debido a que los datos que ahora se presentan contienen actualizaciones de las estimaciones de las poblaciones totales para cada trimestre, realizadas por la fuente (con base en los resultados de la Conciliación Demográfica efectuada por el grupo integrado por el Consejo Nacional de Población, El Colegio de México y el INEGI), con la finalidad de eliminar las fluctuaciones en los datos estimados que son inherentes a los esquemas de muestreo probabilístico propio de esta encuesta, para facilitar las comparaciones en el tiempo.

a/ Se refiere a todas aquellas personas que en el desempeño de su actividad reconocen depender de un jefe o superior, pero sin recibir un salario como forma de pago, percibiendo otras modalidades tales como comisiones, honorarios, destajo, propinas, etcétera.

b/ Se clasifican en este rubro tanto los trabajadores dependientes no remunerados como los trabajadores por cuenta propia dedicados a actividades de autosubsistencia.

c/ Se limita exclusivamente al hecho de que el trabajo o actividad económica que realizan las personas les dé acceso o no a los servicios de salud que preste una institución, pública o privada. Si tienen acceso a dichos servicios por medio de un pariente que los declara como dependientes económicos o por la adquisición del seguro popular, no se clasifican en la categoría "con acceso".

d/ Comprende: escuelas privadas que imparten educación formal, hospitales, clínicas, instituciones asistenciales e instituciones con fines no lucrativos así como, en general, cualquier otra que opere bajo la denominación de asociación civil.

e/ Comprende: poder judicial, poder legislativo, instituciones autónomas de educación superior, así como otras de interés público y de carácter no educativo (IFE, Comisión Nacional de los Derechos Humanos y partidos políticos).

f/ Comprende a los ocupados en unidades económicas cuya territorialidad no forma parte del país en un sentido jurídico; tal es el caso de los trabajadores transfronterizos residentes en México, así como del personal que labora en embajadas y consulados. Por otra parte, también se incluyen aquellos casos en los que no se pudo definir su ubicación en términos de la naturaleza que guarda la unidad económica.

g/ Se consideran "personas con interés para trabajar, pero bajo un contexto que les impide hacerlo" aquellas que son explícitas en cuanto a que nadie más en el hogar se hace cargo de los niños pequeños, enfermos o ancianos, o porque algún familiar les prohíbe trabajar o también por algún impedimento físico de carácter temporal (embarazo difícil o avanzado, convalecencia de una enfermedad o accidente).

FUENTE: INEGI. *Encuesta Nacional de Ocupación y Empleo 2006. Indicadores Estratégicos*. Consulta en internet el 13 de marzo de 2007: www.inegi.gob.mx

**INDICADORES ESTRATÉGICOS DE OCUPACIÓN Y EMPLEO
SEGÚN SEXO
Trimestre enero a marzo de 2007**

[CUADRO 9.2](#)

INDICADOR	TOTAL	HOMBRES	MUJERES
POBLACIÓN DE 14 Y MÁS AÑOS	5 246 236	2 451 670	2 794 566
POBLACIÓN ECONÓMICAMENTE ACTIVA	2 887 628	1 877 980	1 009 648
OCUPADA	2 824 805	1 837 481	987 324
DESOCUPADA	62 823	40 499	22 324
POBLACIÓN NO ECONÓMICAMENTE ACTIVA	2 358 608	573 690	1 784 918
DISPONIBLE	440 136	129 329	310 807
NO DISPONIBLE	1 918 472	444 361	1 474 111
POBLACIÓN OCUPADA POR POSICIÓN EN LA OCUPACIÓN	2 824 805	1 837 481	987 324
TRABAJADORES SUBORDINADOS Y REMUNERADOS	1 706 689	1 121 057	585 632
ASALARIADOS	1 621 313	1 055 481	565 832
CON PERCEPCIONES NO SALARIALES a/	85 376	65 576	19 800
EMPLEADORES	184 061	141 703	42 358
TRABAJADORES POR CUENTA PROPIA	743 031	480 404	262 627
TRABAJADORES NO REMUNERADOS	191 024	94 317	96 707
NO ESPECIFICADO	0	0	0
POBLACIÓN OCUPADA POR SECTOR DE ACTIVIDAD ECONÓMICA	2 824 805	1 837 481	987 324
PRIMARIO	736 860	652 712	84 148
AGRICULTURA, GANADERÍA, SILVICULTURA, CAZA Y PESCA	736 860	652 712	84 148
SECUNDARIO	612 643	483 293	129 350
INDUSTRIA EXTRACTIVA Y DE LA ELECTRICIDAD	40 613	33 259	7 354
INDUSTRIA MANUFACTURERA	317 240	205 792	111 448
CONSTRUCCIÓN	254 790	244 242	10 548
TERCIARIO	1 471 861	699 217	772 644
COMERCIO	509 480	235 481	273 999
RESTAURANTES Y SERVICIOS DE ALOJAMIENTO	163 318	52 289	111 029
TRANSPORTES, COMUNICACIONES, CORREO Y ALMACENAMIENTO	138 121	120 433	17 688
SERVICIOS PROFESIONALES, FINANCIEROS Y CORPORATIVOS	89 945	51 158	38 787

**INDICADORES ESTRATÉGICOS DE OCUPACIÓN Y EMPLEO
SEGÚN SEXO
Trimestre enero a marzo de 2007**

[CUADRO 9.2](#)

INDICADOR	TOTAL	HOMBRES	MUJERES
SERVICIOS SOCIALES	186 855	66 666	120 189
SERVICIOS DIVERSOS	285 386	106 087	179 299
GOBIERNO Y ORGANISMOS INTERNACIONALES	98 756	67 103	31 653
NO ESPECIFICADO	3 441	2 259	1 182
POBLACIÓN OCUPADA POR NIVEL DE INGRESOS	2 824 805	1 837 481	987 324
HASTA UN SALARIO MÍNIMO	530 583	245 598	284 985
MÁS DE 1 Y HASTA 2 SALARIOS MÍNIMOS	761 357	502 936	258 421
MÁS DE 2 Y HASTA 3 SALARIOS MÍNIMOS	461 215	347 496	113 719
MÁS DE 3 Y HASTA 5 SALARIOS MÍNIMOS	300 608	197 631	102 977
MÁS DE 5 SALARIOS MÍNIMOS	246 019	184 340	61 679
NO RECIBE INGRESOS b/	309 925	206 401	103 524
NO ESPECIFICADO	215 098	153 079	62 019
POBLACIÓN OCUPADA POR DURACIÓN DE LA JORNADA DE TRABAJO	2 824 805	1 837 481	987 324
AUSENTES TEMPORALES CON VÍNCULO LABORAL	100 762	66 442	34 320
MENOS DE 15 HORAS	206 219	84 630	121 589
DE 15 A 34 HORAS	496 971	264 825	232 146
DE 35 A 48 HORAS	1 058 889	720 766	338 123
MÁS DE 48 HORAS	957 091	698 302	258 789
NO ESPECIFICADO	4 873	2 516	2 357
POBLACIÓN OCUPADA POR CONDICIÓN DE ACCESO A LAS INSTITUCIONES DE SALUD c/	2 824 805	1 837 481	987 324
CON ACCESO	774 602	500 334	274 268
SIN ACCESO	2 033 907	1 328 955	704 952
NO ESPECIFICADO	16 296	8 192	8 104
POBLACIÓN OCUPADA POR ÁMBITO DE LA UNIDAD ECONÓMICA	2 824 805	1 837 481	987 324
ÁMBITO AGROPECUARIO	736 860	652 712	84 148
ÁMBITO NO AGROPECUARIO	1 975 207	1 101 940	873 267
MICRONEGOCIOS	1 087 303	628 891	458 412

**INDICADORES ESTRATÉGICOS DE OCUPACIÓN Y EMPLEO
SEGÚN SEXO
Trimestre enero a marzo de 2007**

[CUADRO 9.2](#)

INDICADOR	TOTAL	HOMBRES	MUJERES
SIN ESTABLECIMIENTO	619 147	389 845	229 302
CON ESTABLECIMIENTO	468 156	239 046	229 110
PEQUEÑOS ESTABLECIMIENTOS	268 593	141 605	126 988
MEDIANOS ESTABLECIMIENTOS	153 901	106 976	46 925
GRANDES ESTABLECIMIENTOS	220 360	147 717	72 643
GOBIERNO	98 756	67 103	31 653
OTROS	146 294	9 648	136 646
NO ESPECIFICADO	112 738	82 829	29 909
POBLACIÓN OCUPADA POR TIPO DE UNIDAD ECONÓMICA	2 824 805	1 837 481	987 324
EMPRESAS Y NEGOCIOS	1 389 926	1 024 460	365 466
EMPRESAS CONSTITUIDAS EN SOCIEDAD Y CORPORACIONES	389 726	280 214	109 512
NEGOCIOS NO CONSTITUIDOS EN SOCIEDAD	1 000 200	744 246	255 954
INSTITUCIONES	373 634	208 341	165 293
PRIVADAS d/	33 897	8 607	25 290
PÚBLICAS	339 737	199 734	140 003
ADMINISTRADAS POR LOS GOBIERNOS	327 009	192 776	134 233
NO ADMINISTRADAS POR LOS GOBIERNOS e/	12 728	6 958	5 770
SECTOR DE LOS HOGARES	1 057 966	602 742	455 224
SECTOR INFORMAL	725 934	437 360	288 574
TRABAJO DOMÉSTICO REMUNERADO	143 174	7 710	135 464
AGRICULTURA DE AUTOSUBSISTENCIA	188 858	157 672	31 186
SITUACIONES DE CARÁCTER ESPECIAL Y NO ESPECIFICADAS f/	3 279	1 938	1 341
TRABAJADORES SUBORDINADOS Y REMUNERADOS POR SECTOR DE ACTIVIDAD ECONÓMICA	1 706 689	1 121 057	585 632
PRIMARIO	324 918	297 801	27 117
AGRICULTURA, GANADERÍA, SILVICULTURA, CAZA Y PESCA	324 918	297 801	27 117
SECUNDARIO	424 814	359 515	65 299
INDUSTRIA EXTRACTIVA Y DE LA ELECTRICIDAD	40 613	33 259	7 354
INDUSTRIA MANUFACTURERA	198 907	150 759	48 148

**INDICADORES ESTRATÉGICOS DE OCUPACIÓN Y EMPLEO
SEGÚN SEXO
Trimestre enero a marzo de 2007**

[CUADRO 9.2](#)

INDICADOR	TOTAL	HOMBRES	MUJERES
CONSTRUCCIÓN	185 294	175 497	9 797
TERCIARIO	954 565	461 599	492 966
COMERCIO	223 688	121 476	102 212
RESTAURANTES Y SERVICIOS DE ALOJAMIENTO	77 867	33 756	44 111
TRANSPORTES, COMUNICACIONES, CORREO Y ALMACENAMIENTO	101 704	87 390	14 314
SERVICIOS PROFESIONALES, FINANCIEROS Y CORPORATIVOS	64 551	34 975	29 576
SERVICIOS SOCIALES	179 389	62 600	116 789
SERVICIOS DIVERSOS	208 610	54 299	154 311
GOBIERNO Y ORGANISMOS INTERNACIONALES	98 756	67 103	31 653
NO ESPECIFICADO	2 392	2 142	250
TRABAJADORES SUBORDINADOS Y REMUNERADOS POR NIVEL DE INGRESOS	1 706 689	1 121 057	585 632
HASTA UN SALARIO MÍNIMO	246 648	115 567	131 081
MÁS DE 1 Y HASTA 2 SALARIOS MÍNIMOS	598 090	396 990	201 100
MÁS DE 2 Y HASTA 3 SALARIOS MÍNIMOS	351 950	269 372	82 578
MÁS DE 3 Y HASTA 5 SALARIOS MÍNIMOS	205 540	122 940	82 600
MÁS DE 5 SALARIOS MÍNIMOS	187 379	141 627	45 752
NO ESPECIFICADO	117 082	74 561	42 521
TRABAJADORES SUBORDINADOS Y REMUNERADOS POR DURACIÓN DE LA JORNADA DE TRABAJO	1 706 689	1 121 057	585 632
AUSENTES TEMPORALES CON VÍNCULO LABORAL	55 517	39 764	15 753
MENOS DE 15 HORAS	65 888	31 631	34 257
DE 15 A 34 HORAS	262 206	131 278	130 928
DE 35 A 48 HORAS	718 828	464 237	254 591
MÁS DE 48 HORAS	599 377	451 631	147 746
NO ESPECIFICADO	4 873	2 516	2 357
TRABAJADORES SUBORDINADOS Y REMUNERADOS POR CONDICIÓN DE ACCESO A LAS INSTITUCIONES DE SALUD	1 706 689	1 121 057	585 632

**INDICADORES ESTRATÉGICOS DE OCUPACIÓN Y EMPLEO
SEGÚN SEXO
Trimestre enero a marzo de 2007**

[CUADRO 9.2](#)

INDICADOR	TOTAL	HOMBRES	MUJERES
CON ACCESO	754 290	482 237	272 053
SIN ACCESO	936 199	630 628	305 571
NO ESPECIFICADO	16 200	8 192	8 008
TRABAJADORES SUBORDINADOS Y REMUNERADOS POR PRESTACIONES LABORALES, SIN CONSIDERAR EL ACCESO A LAS INSTITUCIONES DE SALUD	1 706 689	1 121 057	585 632
CON PRESTACIONES	847 187	515 218	331 969
SIN PRESTACIONES	831 260	589 780	241 480
NO ESPECIFICADO	28 242	16 059	12 183
TRABAJADORES SUBORDINADOS Y REMUNERADOS POR DISPONIBILIDAD DE CONTRATO ESCRITO	1 706 689	1 121 057	585 632
CON CONTRATO ESCRITO	699 068	437 494	261 574
TEMPORAL	146 145	103 716	42 429
DE BASE, PLANTA O POR TIEMPO INDEFINIDO	543 864	327 508	216 356
CONTRATO DE TIPO NO ESPECIFICADO	9 059	6 270	2 789
SIN CONTRATO ESCRITO	977 271	663 167	314 104
NO ESPECIFICADO	30 350	20 396	9 954
TRABAJADORES SUBORDINADOS Y REMUNERADOS NO AGROPECUARIOS POR TAMAÑO DE LA UNIDAD ECONÓMICA	1 381 771	823 256	558 515
MICRONEGOCIOS	394 103	273 924	120 179
SIN ESTABLECIMIENTO	172 194	158 805	13 389
CON ESTABLECIMIENTO	221 909	115 119	106 790
PEQUEÑOS ESTABLECIMIENTOS	259 057	136 275	122 782
MEDIANOS ESTABLECIMIENTOS	152 416	105 986	46 430
GRANDES ESTABLECIMIENTOS	219 565	147 717	71 848
GOBIERNO	98 756	67 103	31 653
OTROS	145 245	9 531	135 714
NO ESPECIFICADO	112 629	82 720	29 909
POBLACIÓN SUBOCUPADA POR CONDICIÓN DE BÚSQUEDA DE TRABAJO ADICIONAL	159 608	127 055	32 553

**INDICADORES ESTRATÉGICOS DE OCUPACIÓN Y EMPLEO
SEGÚN SEXO
Trimestre enero a marzo de 2007**

[CUADRO 9.2](#)

INDICADOR	TOTAL	HOMBRES	MUJERES
CON CONDICIÓN DE BÚSQUEDA DE TRABAJO ADICIONAL	6 379	4 883	1 496
SIN CONDICIÓN DE BÚSQUEDA DE TRABAJO ADICIONAL	153 229	122 172	31 057
POBLACIÓN SUBOCUPADA POR NIVEL DE INSTRUCCIÓN	159 608	127 055	32 553
PRIMARIA INCOMPLETA	72 806	60 995	11 811
PRIMARIA COMPLETA	40 717	29 968	10 749
SECUNDARIA COMPLETA	21 787	17 435	4 352
MEDIO SUPERIOR Y SUPERIOR	24 178	18 537	5 641
NO ESPECIFICADO	120	120	0
POBLACIÓN SUBOCUPADA POR POSICIÓN EN LA OCUPACIÓN	159 608	127 055	32 553
TRABAJADORES SUBORDINADOS Y REMUNERADOS	92 254	73 538	18 716
ASALARIADOS	88 033	69 491	18 542
CON PERCEPCIONES NO SALARIALES	4 221	4 047	174
EMPLEADORES	8 139	6 799	1 340
TRABAJADORES POR CUENTA PROPIA	53 540	43 409	10 131
TRABAJADORES NO REMUNERADOS	5 675	3 309	2 366
NO ESPECIFICADO	0	0	0
POBLACIÓN SUBOCUPADA POR SECTOR DE ACTIVIDAD ECONÓMICA	159 608	127 055	32 553
PRIMARIO	64 322	61 106	3 216
AGRICULTURA, GANADERÍA, SILVICULTURA, CAZA Y PESCA	64 322	61 106	3 216
SECUNDARIO	34 401	31 779	2 622
INDUSTRIA EXTRACTIVA Y DE LA ELECTRICIDAD	131	0	131
INDUSTRIA MANUFACTURERA	16 706	14 215	2 491
CONSTRUCCIÓN	17 564	17 564	0
TERCIARIO	59 400	32 685	26 715
COMERCIO	16 595	9 381	7 214
RESTAURANTES Y SERVICIOS DE ALOJAMIENTO	5 466	1 642	3 824

**INDICADORES ESTRATÉGICOS DE OCUPACIÓN Y EMPLEO
SEGÚN SEXO
Trimestre enero a marzo de 2007**

[CUADRO 9.2](#)

INDICADOR	TOTAL	HOMBRES	MUJERES
TRANSPORTES, COMUNICACIONES, CORREO Y ALMACENAMIENTO	4 473	4 473	0
SERVICIOS PROFESIONALES, FINANCIEROS Y CORPORATIVOS	7 698	2 867	4 831
SERVICIOS SOCIALES	3 260	2 076	1 184
SERVICIOS DIVERSOS	20 215	10 553	9 662
GOBIERNO Y ORGANISMOS INTERNACIONALES	1 693	1 693	0
NO ESPECIFICADO	1 485	1 485	0
POBLACIÓN DESOCUPADA POR CONDICIÓN DE EXPERIENCIA	62 823	40 499	22 324
CON EXPERIENCIA	59 481	39 326	20 155
PERDIÓ O TERMINÓ SU EMPLEO	24 773	18 451	6 322
RENUNCIÓ O DEJÓ SU EMPLEO	27 829	14 561	13 268
DEJÓ O CERRÓ UN NEGOCIO PROPIO	6 879	6 314	565
OTRO	0	0	0
SIN EXPERIENCIA	3 342	1 173	2 169
POBLACIÓN DESOCUPADA POR NIVEL DE INSTRUCCIÓN	62 823	40 499	22 324
PRIMARIA INCOMPLETA	16 321	10 756	5 565
PRIMARIA COMPLETA	6 188	4 314	1 874
SECUNDARIA COMPLETA	16 413	10 865	5 548
MEDIO SUPERIOR Y SUPERIOR	23 901	14 564	9 337
NO ESPECIFICADO	0	0	0
POBLACIÓN NO ECONÓMICAMENTE ACTIVA POR DISPONIBILIDAD	2 358 608	573 690	1 784 918
DISPONIBLE	440 136	129 329	310 807
DISPONIBLE PARA TRABAJAR QUE HA DESISTIDO DE BUSCAR EMPLEO	2 078	1 116	962
DISPONIBLE PARA TRABAJAR QUE NO BUSCA EMPLEO POR CONSIDERAR QUE NO TIENE POSIBILIDADES	438 058	128 213	309 845
NO DISPONIBLE	1 918 472	444 361	1 474 111
CON INTERÉS PARA TRABAJAR, PERO BAJO UN CONTEXTO QUE LE IMPIDE HACERLO g/	200 286	35 471	164 815

**INDICADORES ESTRATÉGICOS DE OCUPACIÓN Y EMPLEO
SEGÚN SEXO
Trimestre enero a marzo de 2007**

[CUADRO 9.2](#)

INDICADOR	TOTAL	HOMBRES	MUJERES
SIN INTERÉS PARA TRABAJAR POR ATENDER OTRAS OBLIGACIONES	1 547 537	323 824	1 223 713
CON IMPEDIMENTOS FÍSICOS PARA TRABAJAR	47 115	24 410	22 705
OTROS	123 534	60 656	62 878

a/ Se refiere a todas aquellas personas que en el desempeño de su actividad reconocen depender de un jefe o superior, pero sin recibir un salario como forma de pago, percibiendo otras modalidades tales como comisiones, honorarios, destajo, propinas, etcétera.

b/ Se clasifican en este rubro tanto los trabajadores dependientes no remunerados como los trabajadores por cuenta propia dedicados a actividades de autosubsistencia.

c/ Se limita exclusivamente al hecho de que el trabajo o actividad económica que realizan las personas les dé acceso o no a los servicios de salud que preste una institución, pública o privada. Si tienen acceso a dichos servicios por medio de un pariente que los declara como dependientes económicos o por la adquisición del seguro popular, no se clasifican en la categoría "con acceso".

d/ Comprende: escuelas privadas que imparten educación formal, hospitales, clínicas, instituciones asistenciales e instituciones con fines no lucrativos así como, en general, cualquier otra que opere bajo la denominación de asociación civil.

e/ Comprende: poder judicial, poder legislativo, instituciones autónomas de educación superior, así como otras de interés público y de carácter no educativo (IFE, Comisión Nacional de los Derechos Humanos y partidos políticos).

f/ Comprende a los ocupados en unidades económicas cuya territorialidad no forma parte del país en un sentido jurídico; tal es el caso de los trabajadores transfronterizos residentes en México, así como del personal que labora en embajadas y consulados. Por otra parte, también se incluyen aquellos casos en los que no se pudo definir su ubicación en términos de la naturaleza que guarda la unidad económica.

g/ Se consideran "personas con interés para trabajar, pero bajo un contexto que les impide hacerlo" aquellas que son explícitas en cuanto a que nadie más en el hogar se hace cargo de los niños pequeños, enfermos o ancianos, o porque algún familiar les prohíbe trabajar o también por algún impedimento físico de carácter temporal (embarazo difícil o avanzado, convalecencia de una enfermedad o accidente).

FUENTE: **INEGI**. *Encuesta Nacional de Ocupación y Empleo 2007. Indicadores Estratégicos*. Consulta en internet el 9 de Mayo de 2007: www.inegi.gob.mx

**POBLACIÓN DE 14 Y MÁS AÑOS POR CONDICIÓN
DE ACTIVIDAD ECONÓMICA**
Trimestre enero a marzo de 2007
(Porcentaje)

[Gráfica 9.1](#)

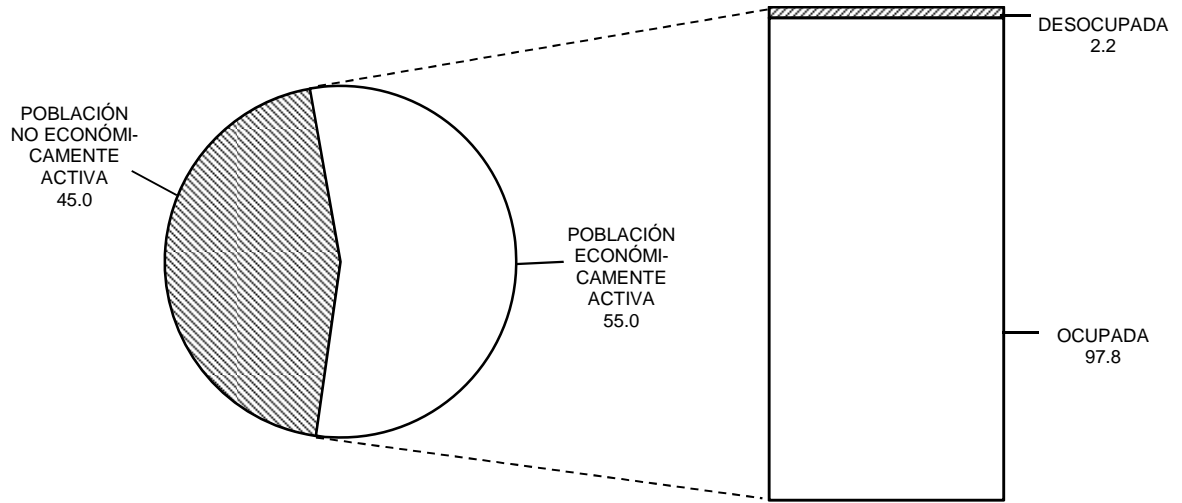

FUENTE: Cuadro 9.2

POBLACIÓN OCUPADA POR ACTIVIDAD ECONÓMICA

[Gráfica 9.2](#)

Trimestre enero a marzo de 2007

(Porcentaje)

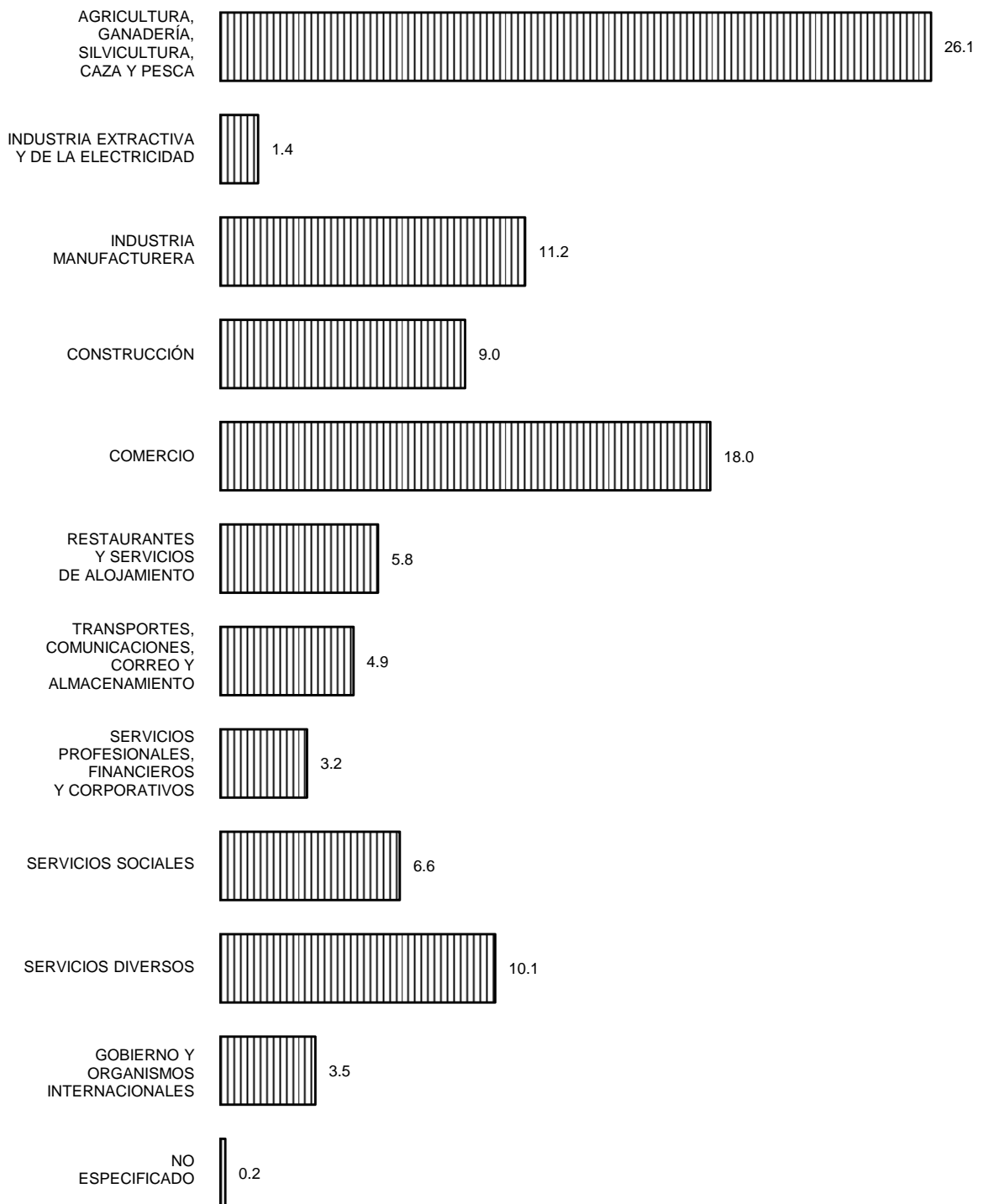

FUENTE: Cuadro 9.2

**POBLACIÓN OCUPADA POR POSICIÓN EN LA OCUPACIÓN,
NIVEL DE INGRESOS Y DURACIÓN DE LA JORNADA
DE TRABAJO**
Trimestre enero a marzo de 2007
(Porcentaje)

[Gráfica 9.3](#)

POSICIÓN EN LA OCUPACIÓN

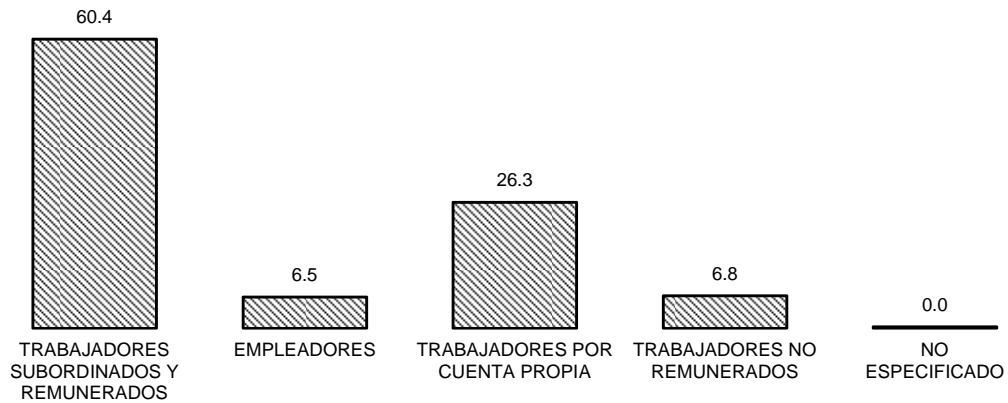

NIVEL DE INGRESOS a/

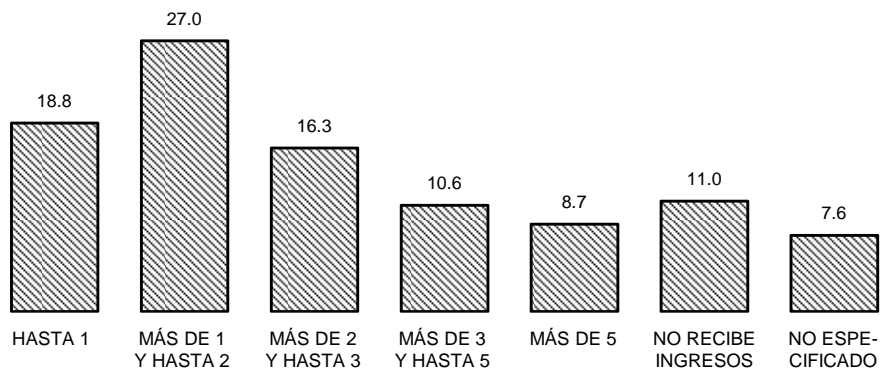

DURACIÓN DE LA JORNADA DE TRABAJO

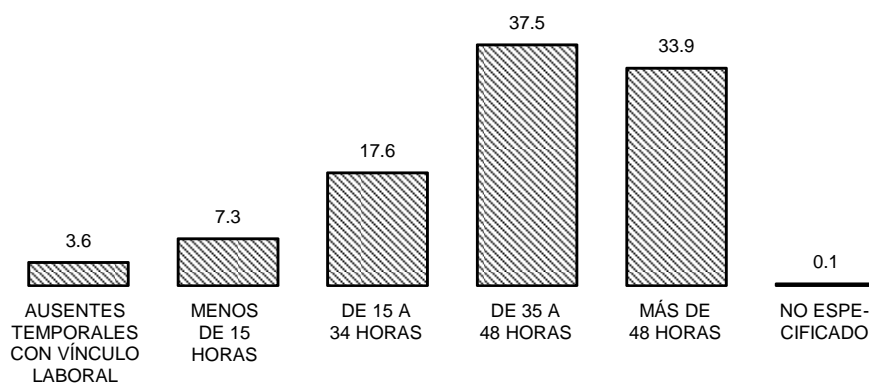

a/ En salarios mínimos.
FUENTE: Cuadro 9.2

**ASEGURADOS TOTALES REGISTRADOS MENSUALMENTE EN EL IMSS
POR DELEGACIÓN REGIONAL Y ÁMBITO
SEGÚN TEMPORALIDAD
2006 a/**

[CUADRO 9.3](#)

DELEGACIÓN ÁMBITO	TOTAL	PERMANENTES b/	EVENTUALES c/
VERACRUZ NORTE			
ENERO	530,964	467,349	63,615
URBANO	508,138	452,384	55,754
DE CAMPO	22,826	14,965	7,861
FEBRERO	533,510	468,282	65,228
URBANO	511,007	453,256	57,751
DE CAMPO	22,503	15,026	7,477
MARZO	534,694	469,700	64,994
URBANO	512,843	454,666	58,177
DE CAMPO	21,851	15,034	6,817
ABRIL	535,616	471,229	64,387
URBANO	515,728	456,272	59,456
DE CAMPO	19,888	14,957	4,931
MAYO	533,387	472,540	60,847
URBANO	517,105	457,640	59,465
DE CAMPO	16,282	14,900	1,382
JUNIO	535,005	473,543	61,462
URBANO	518,679	458,652	60,027
DE CAMPO	16,326	14,891	1,435
JULIO	536,640	473,212	63,428
URBANO	520,283	458,255	62,028
DE CAMPO	16,357	14,957	1,400

**ASEGURADOS TOTALES REGISTRADOS MENSUALMENTE EN EL IMSS
POR DELEGACIÓN REGIONAL Y ÁMBITO
SEGÚN TEMPORALIDAD
2006 a/**

[CUADRO 9.3](#)

DELEGACIÓN ÁMBITO	TOTAL	PERMANENTES b/	EVENTUALES c/
AGOSTO	538,560	474,104	64,456
URBANO	522,776	459,578	63,198
DE CAMPO	15,784	14,526	1,258
SEPTIEMBRE	541,566	475,319	66,247
URBANO	525,374	460,708	64,666
DE CAMPO	16,192	14,611	1,581
OCTUBRE	558,162	490,580	67,582
URBANO	541,731	475,776	65,955
DE CAMPO	16,431	14,804	1,627
NOVIEMBRE	567,706	497,785	69,921
URBANO	550,707	483,011	67,696
DE CAMPO	16,999	14,774	2,225
DICIEMBRE	570,241	498,843	71,398
URBANO	550,096	484,057	66,039
DE CAMPO	20,145	14,786	5,359
VERACRUZ SUR d/			
ENERO	316,693	253,498	63,195
URBANO	274,296	226,534	47,762
DE CAMPO	42,397	26,964	15,433
FEBRERO	321,057	254,208	66,849
URBANO	276,553	227,123	49,430
DE CAMPO	44,504	27,085	17,419
MARZO	321,695	255,186	66,509
URBANO	278,823	228,436	50,387
DE CAMPO	42,872	26,750	16,122

**ASEGURADOS TOTALES REGISTRADOS MENSUALMENTE EN EL IMSS
POR DELEGACIÓN REGIONAL Y ÁMBITO
SEGÚN TEMPORALIDAD
2006 a/**

[CUADRO 9.3](#)

DELEGACIÓN ÁMBITO	TOTAL	PERMANENTES b/	EVENTUALES c/
ABRIL	321,211	256,010	65,201
URBANO	280,183	229,365	50,818
DE CAMPO	41,028	26,645	14,383
MAYO	314,382	257,074	57,308
URBANO	281,705	230,569	51,136
DE CAMPO	32,677	26,505	6,172
JUNIO	310,322	257,416	52,906
URBANO	281,949	231,248	50,701
DE CAMPO	28,373	26,168	2,205
JULIO	309,759	257,406	52,353
URBANO	281,176	231,322	49,854
DE CAMPO	28,583	26,084	2,499
AGOSTO	302,772	249,700	53,072
URBANO	283,049	231,193	51,856
DE CAMPO	19,723	18,507	1,216
SEPTIEMBRE	313,947	256,394	57,553
URBANO	288,590	234,256	54,334
DE CAMPO	25,357	22,138	3,219
OCTUBRE	329,606	270,075	59,531
URBANO	303,576	247,144	56,432
DE CAMPO	26,030	22,931	3,099
NOVIEMBRE	336,142	275,053	61,089
URBANO	309,264	250,941	58,323
DE CAMPO	26,878	24,112	2,766
DICIEMBRE	342,803	275,562	67,241
URBANO	308,443	251,383	57,060
DE CAMPO	34,360	24,179	10,181

**ASEGURADOS TOTALES REGISTRADOS MENSUALMENTE EN EL IMSS
POR DELEGACIÓN REGIONAL Y ÁMBITO
SEGÚN TEMPORALIDAD
2006 a/**

[CUADRO 9.3](#)

DELEGACIÓN ÁMBITO	TOTAL	PERMANENTES b/	EVENTUALES c/
TAMAULIPAS e/			
ENERO	20,320	13,601	6,719
URBANO	14,276	11,517	2,759
DE CAMPO	6,044	2,084	3,960
FEBRERO	20,897	13,707	7,190
URBANO	14,405	11,617	2,788
DE CAMPO	6,492	2,090	4,402
MARZO	21,514	14,284	7,230
URBANO	15,062	12,202	2,860
DE CAMPO	6,452	2,082	4,370
ABRIL	21,547	14,453	7,094
URBANO	15,268	12,383	2,885
DE CAMPO	6,279	2,070	4,209
MAYO	21,096	14,408	6,688
URBANO	15,588	12,340	3,248
DE CAMPO	5,508	2,068	3,440
JUNIO	17,636	13,852	3,784
URBANO	15,070	11,783	3,287
DE CAMPO	2,566	2,069	497
JULIO	17,426	13,363	4,063
URBANO	14,835	11,287	3,548
DE CAMPO	2,591	2,076	515
AGOSTO	15,208	11,124	4,084
URBANO	14,882	11,003	3,879
DE CAMPO	326	121	205
SEPTIEMBRE	18,226	13,553	4,673
URBANO	15,004	11,157	3,847
DE CAMPO	3,222	2,396	826

**ASEGURADOS TOTALES REGISTRADOS MENSUALMENTE EN EL IMSS
POR DELEGACIÓN REGIONAL Y ÁMBITO
SEGÚN TEMPORALIDAD
2006 a/**

[CUADRO 9.3](#)

DELEGACIÓN ÁMBITO	TOTAL	PERMANENTES b/	EVENTUALES c/
OCTUBRE	18,536	14,104	4,432
URBANO	15,457	11,679	3,778
DE CAMPO	3,079	2,425	654
NOVIEMBRE	19,409	14,369	5,040
URBANO	15,935	11,939	3,996
DE CAMPO	3,474	2,430	1,044
DICIEMBRE	20,052	14,482	5,570
URBANO	15,485	11,863	3,622
DE CAMPO	4,567	2,619	1,948

NOTA: El registro de asegurados totales lo determina el IMSS con base en el procesamiento electrónico de los avisos de afiliación, el cual consiste en sumar las altas y los reingresos y restar las bajas a los saldos mensuales, del archivo denominado Catálogo de Asegurados, Patronos y Municipios.

a/ Datos referidos al último día de cada mes.

b/ Los datos que se consignan en el ámbito urbano corresponden a los siguientes: trabajadores, que se refieren a asalariados permanentes urbanos, de instituciones bancarias, trabajadores domésticos, patrón persona física, gobierno del estado y municipios, y trabajadores independientes; y no trabajadores, que comprenden seguro a estudiantes y facultativo, seguro de salud para la familia y continuación voluntaria.

Los datos referidos al ámbito de campo corresponden a los siguientes: asalariados permanentes del campo y a los de incorporación voluntaria del campo al régimen obligatorio.

c/ Los datos del ámbito urbano corresponden a los trabajadores eventuales urbanos de la construcción y a los ajenos a ese sector.

d/ Incluye 6 388 asegurados que pertenecen a cuatro municipios del Estado de Oaxaca, 4 405 permanentes y 1 983 eventuales.

e/ Comprende asegurados permanentes y eventuales de los municipios de: El Higo, Pánuco, Pueblo Viejo, Tampico Alto y Tempoal que pertenecen a la Delegación Tamaulipas.

FUENTE: IMSS, Dirección Regional Sur. Delegación Regional Veracruz Norte. Jefatura de Planeación y Finanzas; Departamento de Presupuesto, Contabilidad y Evaluación Financiera; Oficina de Presupuesto e Información Directiva.

IMSS, Dirección Regional Sur. Delegación Regional Veracruz Sur. Jefatura Delegacional de Prestaciones Médicas; Coordinación de Informática Médica.

IMSS, Delegación Regional Tamaulipas. Jefatura Delegacional de Planeación y Finanzas. Departamento de Presupuesto, Contabilidad y Erogaciones.

ASEGURADOS TOTALES REGISTRADOS EN EL IMSS POR DELEGACIÓN REGIONAL Y MUNICIPIO SEGÚN TEMPORALIDAD
Al 31 de diciembre de 2006

[CUADRO 9.4](#)

DELEGACIÓN MUNICIPIO	TOTAL	PERMANENTES	EVENTUALES
TOTAL	933,096	788,887	144,209
VERACRUZ NORTE	570,241	498,843	71,398
ACTOPAN	925	903	22
ALTO LUCERO DE GUTIÉRREZ BARRIOS	3,975	3,244	731
ALTOTONGA	1,936	1,916	20
ALVARADO	4,367	3,465	902
ÁNGEL R. CABADA	1,172	1,136	36
ATZALAN	1,116	1,107	9
BANDERILLA	2,969	2,874	95
BOCA DEL RÍO	30,896	22,980	7,916
CATEMACO	2,632	2,285	347
CAZONES	1,346	1,341	5
CERRO AZUL	4,176	4,009	167
COATEPEC	11,076	8,620	2,456
COATZINTLA	1,641	1,370	271
COSAUTLÁN DE CARVAJAL	117	116	1
COTAXTLA	524	453	71
CHICONTEPEC	5,326	5,312	14
EMILIANO ZAPATA	3,709	2,685	1,024
GUTIÉRREZ ZAMORA	1,827	1,766	61
IGNACIO DE LA LLAVE	480	469	11
JALACINGO	1,803	1,787	16
JILOTEPEC	1,538	1,351	187
JUCHIQUE DE FERRER	297	287	10
LA ANTIGUA	9,018	6,207	2,811
LAS VIGAS DE RAMÍREZ	390	372	18
LERDO DE TEJADA	9,922	8,282	1,640
MANLIO FABIO ALTAMIRANO	669	626	43
MARTÍNEZ DE LA TORRE	16,137	14,514	1,623
MEDELLÍN	3,000	2,322	678
MISANTLA	4,625	4,572	53
NAOLINCO	1,107	1,090	17
NARANJOS AMATLÁN	4,880	4,158	722
NAUTLA	422	383	39
OZULUAMA DE MASCAREÑAS	948	879	69
PAPANTLA	14,078	13,431	647
PASO DE OVEJAS	888	858	30
PEROTE	5,098	4,719	379
PLATÓN SÁNCHEZ	1,426	1,390	36
POZA RICA DE HIDALGO	49,847	42,770	7,077
PUENTE NACIONAL	476	427	49
SALTABARRANCA	120	118	2
SAN ANDRÉS TUXTLA	11,399	10,277	1,122
SAN RAFAEL	128	46	82
SANTIAGO TUXTLA	1,748	1,616	132
SOLEDAD DE DOBLADO	990	891	99
TAMALÍN	263	262	1
TAMIAHUA	811	794	17
TANTOYUCA	8,536	8,388	148
TECOLUTLA	1,205	1,028	177
TEMAPACHE	11,451	11,101	350
TEOCELO	353	351	2
TIHUATLÁN	6,748	6,285	463
TLALNELHUAYOCAN	260	149	111
TLAPACOYAN	2,761	2,406	355
TÚXPAM	15,217	12,688	2,529
URSULO GALVÁN	9,587	5,156	4,431
VEGA DE ALATORRE	903	888	15
VERACRUZ	126,824	103,592	23,232
VILLA ALDAMA	98	93	5
XALAPA	163,033	155,273	7,760

**ASEGURADOS TOTALES REGISTRADOS EN EL IMSS POR DELEGACIÓN
REGIONAL Y MUNICIPIO SEGÚN TEMPORALIDAD
Al 31 de diciembre de 2006**

[CUADRO 9.4](#)

DELEGACIÓN MUNICIPIO	TOTAL	PERMANENTES	EVENTUALES
XICO	724	662	62
YECUATLA	303	303	0
VERACRUZ SUR	342,803 a/	275,562	67,241
ACAYUCAN	12,816	11,321	1,495
ACULA	109	108	1
ACULTZINGO	670	621	49
AGUA DULCE	2,348	1,974	374
AMATITLÁN	508	499	9
AMATLÁN DE LOS REYES	2,359	2,072	287
ATOYAC	6,288	4,252	2,036
ATZACAN	546	535	11
CAMARÓN DE TEJEDA	143	143	0
CAMERINO Z. MENDOZA	3,394	2,798	596
CARLOS A. CARRILLO	2,828	196	2,632
CARRILLO PUERTO	62	62	0
COATZACOALCOS	62,868	49,431	13,437
CÓRDOBA	44,522	40,192	4,330
COSAMALOAPAN DE CARPIO	19,181	15,990	3,191
COSCOMATEPEC	1,768	1,727	41
COSOLEACAQUE	5,729	4,936	793
CUICHAPA	3,738	2,614	1,124
CUITLÁHUAC	4,210	3,295	915
CHACALTIANGUIS	314	309	5
CHINAMECA	1,256	1,043	213
CHOCAMÁN	119	62	57
FORTÍN	5,317	4,120	1,197
HUATUSCO	3,733	3,588	145
HUEYAPAN DE OCAMPO	3,794	3,403	391
HUILOAPAN	508	445	63
ISLA	2,977	2,602	375
IXHUATLÁN DEL CAFÉ	464	456	8
IXHUATLÁN DEL SURESTE	1,022	743	279
IXHUATLANCILLO	244	198	46
IXMATLAHUACAN	139	132	7
IXTACZOQUITLÁN	11,182	7,619	3,563
JÁLTIPAN	2,256	1,979	277
JESÚS CARRANZA	676	658	18
JOSÉ AZUETA	1,193	1,133	60
JUAN RODRÍGUEZ CLARA	1,257	1,231	26
LA PERLA	164	163	1
LAS CHOAPAS	3,132	2,767	365
MARIANO ESCOBEDO	949	895	54
MINATITLÁN	34,311	24,003	10,308
MOLOACÁN	788	629	159
NANCHITAL DE LÁZARO			
CÁRDENAS DEL RÍO	1,525	1,265	260
NARANJAL	191	191	0
NOGALES	3,903	3,489	414
OLUTA	452	406	46
OMEALCA	341	334	7
ORIZABA	33,603	26,892	6,711
OTATITLÁN	78	72	6
OTEAPAN	9	9	0
PASO DEL MACHO	4,353	3,192	1,161
PLAYA VICENTE	1,777	1,747	30
RAFAEL DELGADO	544	340	204
RÍO BLANCO	4,205	3,699	506
SAN JUAN EVANGELISTA	247	194	53
SANTIAGO SOCHIAN	138	122	16
SAYULA DE ALEMÁN	419	360	59
SOCONUSCO	351	329	22
TEPATLAXCO	209	209	0

ASEGURADOS TOTALES REGISTRADOS EN EL IMSS POR DELEGACIÓN REGIONAL Y MUNICIPIO SEGÚN TEMPORALIDAD
Al 31 de diciembre de 2006

[CUADRO 9.4](#)

DELEGACIÓN MUNICIPIO	TOTAL	PERMANENTES	EVENTUALES
TEXISTEPEC	204	196	8
TEZONAPA	6,846	4,986	1,860
TIERRA BLANCA	9,975	8,669	1,306
TLACOJALPAN	142	126	16
TLACOTALPAN	897	875	22
TLACOTEPEC DE MEJÍA	8	4	4
TLALIXCOYAN	2,343	2,112	231
TLILAPAN	351	333	18
TOMATLÁN	365	342	23
TOTUTLA	14	14	0
TRES VALLES	8,124	4,989	3,135
TUXTILLA	114	111	3
YANGA	950	854	96
ZENTLA	251	249	2
ZONGOLICA	3,604	3,503	101
TAMAULIPAS	20,052	14,482	5,570
EL HIGO	3,666	2,678	988
PÁNUCO	10,160	8,275	1,885
PUEBLO VIEJO	5,000	2,439	2,561
TAMPICO ALTO	452	399	53
TEMPOAL	774	691	83

NOTA: El registro de asegurados totales lo determina el IMSS con base en el procesamiento electrónico de los avisos de afiliación, el cual consiste en sumar las altas y los reintegros y restar las bajas a los saldos mensuales, del archivo denominado Catálogo de Asegurados, Patrones y Municipios.

a/ Incluye 6 388 asegurados que pertenecen a cuatro municipios del Estado de Oaxaca, 4 405 permanentes y 1 983 eventuales.

FUENTE: IMSS, Dirección Regional Sur. Delegación Regional Veracruz Norte. Jefatura de Planeación y Finanzas; Departamento de Presupuesto, Contabilidad y Evaluación Financiera; Oficina de Presupuesto e Información Directiva.

IMSS, Dirección Regional Sur. Delegación Regional Veracruz Sur. Jefatura Delegacional de Prestaciones Médicas; Coordinación de Informática Médica.

IMSS, Delegación Regional Tamaulipas. Jefatura Delegacional de Planeación y Finanzas. Departamento de Presupuesto, Contabilidad y Erogaciones.

**ASEGURADOS TOTALES REGISTRADOS MENSUALMENTE EN EL IMSS
POR DELEGACIÓN REGIONAL, CONDICIÓN LABORAL Y DIVISIÓN
DE ACTIVIDAD ECONÓMICA
2006 a/**

[CUADRO 9.5](#)

DELEGACIÓN CONDICIÓN LABORAL DIVISIÓN	ENERO	FEBRE- RO	MARZO	ABRIL	MAYO	JUNIO	JULIO	AGOS- TO	SEP- TIEM- BRE	OCTU- BRE	NO- VIEM- BRE	DICIEM- BRE
TOTAL	867,977	875,464	877,903	878,374	868,865	862,963	863,825	856,540	873,739	906,304	923,257	933,096
VERACRUZ NORTE	530,964	533,510	534,694	535,616	533,387	535,005	536,640	538,560	541,566	558,162	567,706	570,241
TRABAJADORES b/	367,555	370,774	372,492	373,759	371,306	373,127	375,865	378,472	381,573	384,676	389,388	390,373
AGRICULTURA, GANADERÍA, APROVECHAMIENTO FORESTAL, PESCA Y CAZA	26,362	26,152	25,480	23,402	19,762	19,826	19,843	19,357	19,891	20,126	20,674	23,767
INDUSTRIAS EXTRACTIVAS	1,182	1,205	1,194	1,197	1,172	1,146	1,139	1,140	1,137	1,132	1,150	1,124
INDUSTRIAS DE TRANSFORMACIÓN	38,794	39,617	40,320	40,377	39,936	39,542	39,587	40,338	40,897	41,959	42,424	41,883
CONSTRUCCIÓN	30,621	31,308	31,786	33,083	33,917	34,229	34,327	34,554	34,932	35,437	36,253	33,502
INDUSTRIA ELÉCTRICA, Y CAPTACIÓN Y SUMI- NISTRO DE AGUA POTABLE	9,372	9,456	9,677	10,253	9,725	9,628	9,699	9,589	9,521	9,657	9,715	9,532
COMERCIO	83,718	84,780	85,147	86,162	86,830	87,230	88,253	88,179	88,271	88,778	89,946	90,410
TRANSPORTE Y COMUNICACIONES	22,947	23,192	23,813	23,991	23,920	23,796	24,110	24,136	24,509	24,523	24,587	24,878
SERVICIOS PARA EMPRESAS, PER- SONAS Y EL HOGAR	102,128	102,336	101,874	101,903	102,701	104,445	106,244	108,002	107,923	108,005	109,357	109,830
SERVICIOS SOCIALES Y COMUNALES	52,246	52,545	53,017	53,207	53,158	53,100	52,478	52,973	54,286	54,855	55,076	55,242
TRABAJADORES INDEPENDIENTES	185	183	184	184	185	185	185	204	206	204	206	205
NO TRABAJADORES c/	163,409	162,736	162,202	161,857	162,081	161,878	160,775	160,088	159,993	173,486	178,318	179,868
VERACRUZ SUR d/	316,693	321,057	321,695	321,211	314,382	310,322	309,759	302,772	313,947	329,606	336,142	342,803
TRABAJADORES b/	228,226	232,411	232,610	231,811	225,140	220,900	220,253	214,956	223,809	227,536	231,789	237,964
AGRICULTURA, GANADERÍA, APROVECHAMIENTO FORESTAL, PESCA Y CAZA	46,286	48,496	46,955	45,128	36,846	32,542	32,724	23,826	29,463	30,110	30,975	38,420
INDUSTRIAS EXTRACTIVAS	1,205	1,065	1,076	839	866	1,054	1,132	1,147	830	991	1,229	1,262
INDUSTRIAS DE TRANSFORMACIÓN	40,139	40,272	40,576	40,517	40,060	38,485	37,823	39,139	40,111	39,936	40,689	42,250
CONSTRUCCIÓN	26,322	27,141	27,341	28,129	28,854	29,591	30,290	31,417	32,732	33,139	33,733	31,320

**ASEGURADOS TOTALES REGISTRADOS MENSUALMENTE EN EL IMSS
POR DELEGACIÓN REGIONAL, CONDICIÓN LABORAL Y DIVISIÓN
DE ACTIVIDAD ECONÓMICA
2006 a/**

[CUADRO 9.5](#)

DELEGACIÓN CONDICIÓN LABORAL DIVISIÓN	ENERO	FEBRE- RO	MARZO	ABRIL	MAYO	JUNIO	JULIO	AGOS- TO	SEP- TIEM- BRE	OCTU- BRE	NO- VIEM- BRE	DICIEM- BRE
INDUSTRIA ELÉCTRICA, Y CAPTACIÓN Y SUMI- NISTRO DE AGUA POTABLE	3,128	3,142	3,176	3,258	3,253	3,302	3,319	3,272	3,258	3,231	3,250	3,296
COMERCIO	49,519	49,815	50,102	50,125	50,779	51,015	51,573	51,717	51,820	52,481	53,660	54,107
TRANSPORTE Y COMUNICACIONES	15,858	15,723	15,959	16,048	15,962	16,218	15,659	15,895	15,771	16,237	16,193	16,330
SERVICIOS PARA EMPRESAS, PER- SONAS Y EL HOGAR	24,714	25,290	25,157	25,340	26,018	26,104	26,480	26,966	27,118	28,389	28,934	28,273
SERVICIOS SOCIALES Y COMUNALES	20,900	21,314	22,118	22,277	22,350	22,437	21,102	21,431	22,561	22,873	22,971	22,548
TRABAJADORES INDEPENDIENTES	155	153	150	150	152	152	151	146	145	149	155	158
NO TRABAJADORES c/	88,467	88,646	89,085	89,400	89,242	89,422	89,506	87,816	90,138	102,070	104,353	104,839
TAMAULIPAS e/	20,320	20,897	21,514	21,547	21,096	17,636	17,426	15,208	18,226	18,536	19,409	20,052

a/ Datos referidos al día último de cada mes.

b/ Comprende: asalariados permanentes urbanos, asalariados permanentes de campo, de instituciones bancarias, trabajadores domésticos, patrón persona física, de gobierno del estado y municipios, incorporación voluntaria del campo al régimen obligatorio, trabajadores eventuales urbanos tanto de la construcción como ajenas a ésta, y eventuales del campo.

c/ Comprende: seguro facultativo (individual, colectivo e IMSS), estudiantes, continuación voluntaria y seguro de salud para la familia.

d/ Incluye 6 388 asegurados que pertenecen a cuatro municipios del Estado de Oaxaca, 4 405 permanentes y 1 983 eventuales.

e/ Comprende asegurados permanentes y eventuales de los municipios de: El Higo, Pánuco, Pueblo Viejo, Tampico Alto y Tempoal que pertenecen a la Delegación Tamaulipas.

FUENTE: IMSS, Dirección Regional Sur. Delegación Regional Veracruz Norte. Jefatura de Planeación y Finanzas; Departamento de Presupuesto, Contabilidad y Evaluación Financiera; Oficina de Presupuesto e Información Directiva.

IMSS, Dirección Regional Sur. Delegación Regional Veracruz Sur. Jefatura Delegacional de Prestaciones Médicas; Coordinación de Informática Médica.

IMSS, Delegación Regional Tamaulipas. Jefatura Delegacional de Planeación y Finanzas. Departamento de Presupuesto, Contabilidad y Erogaciones.

**VARIACIÓN MENSUAL DE LOS ASEGURADOS
TOTALES REGISTRADOS EN EL IMSS
2006**
(Porcentaje)

[Gráfica 9.4](#)

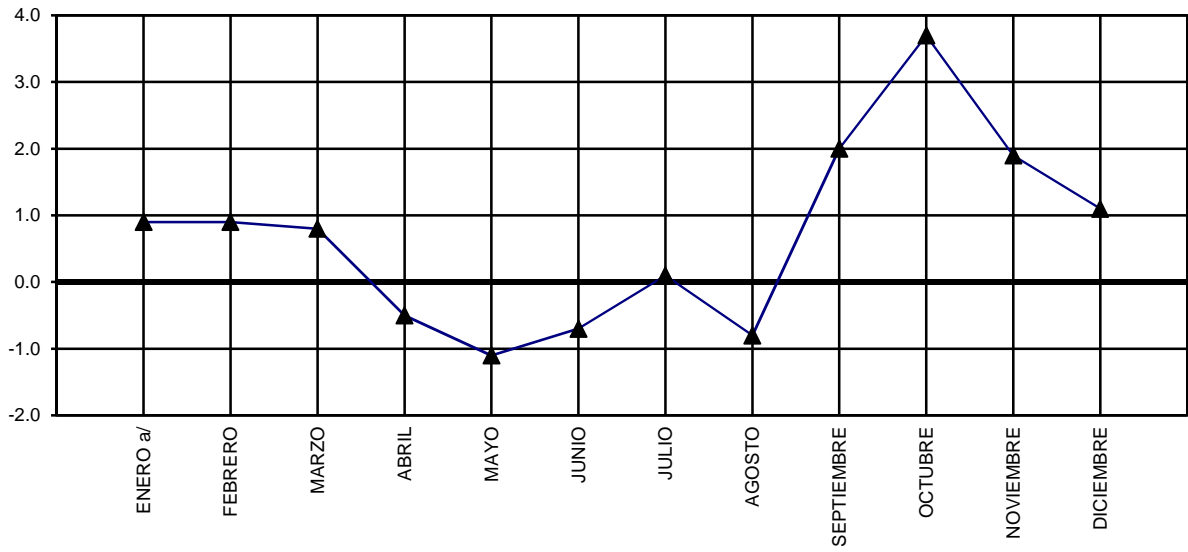

NOTA: Las variaciones están calculadas con respecto al último día del mes anterior.
a/ Para su cálculo, el dato al 31 de diciembre 2005 fue de 860 624 asegurados.
FUENTE: Cuadro 9.5

**TRABAJADORES ASEGURADOS REGISTRADOS MENSUALMENTE
EN EL ISSSTE SEGÚN TIPO DE NOMBRAMIENTO**

[CUADRO 9.6](#)

2006 a/

MES	TOTAL	BASE b/	NO BASE		OTROS c/
			CONFIANZA d/	EVENTUALES e/	
ENERO	132,890	82,543	13,616	12,428	24,303
FEBRERO	131,907	82,275	13,551	11,595	24,486
MARZO	132,345	82,109	13,704	11,878	24,654
ABRIL	132,592	81,930	13,820	11,981	24,861
MAYO	ND	ND	ND	ND	ND
JUNIO	132,995	81,736	14,073	11,811	25,375
JULIO	133,636	81,721	14,194	12,068	25,653
AGOSTO	ND	ND	ND	ND	ND
SEPTIEMBRE	135,470	81,885	14,203	12,422	26,960
OCTUBRE	ND	ND	ND	ND	ND
NOVIEMBRE	ND	ND	ND	ND	ND
DICIEMBRE	134,987	82,357	13,947	11,865	26,818

NOTA: La información se refiere al registro de empleados en el sector público, según nómina de las dependencias, entidades y organismos afiliados.

a/ Datos referidos al día último de cada mes.

b/ Incluye trabajadores sindicalizados.

c/ Comprende jubilados y pensionados.

d/ Incluye personal directivo, de mandos medios y administrativo.

e/ Incluye personal por honorarios, guardias y suplencias.

FUENTE: ISSSTE, Delegación en el Estado. Subdelegación Médica. Departamento de Programación y Desarrollo. Oficina de Bioestadística.

**SOLICITANTES, VACANTES, SOLICITANTES CANALIZADOS Y COLOCADOS
REGISTRADOS EN EL SERVICIO NACIONAL DE EMPLEO
EN VERACRUZ DE IGNACIO DE LA LLAVE
POR MES Y SEXO
2006**

[CUADRO 9.7](#)

MES SEXO	SOLICITANTES DE EMPLEO	VACANTES DE EMPLEO a/	SOLICITANTES CANALIZADOS A UN EMPLEO b/	SOLICITANTES COLOCADOS EN UN EMPLEO c/
TOTAL	29,495	NA	14,950	6,812
HOMBRES	15,774	NA	7,434	3,585
MUJERES	13,721	NA	7,516	3,227
ENERO	2,403	1,016	938	507
HOMBRES	1,247	704	324	190
MUJERES	1,156	312	614	317
FEBRERO	2,664	1,219	1,228	662
HOMBRES	1,426	878	500	317
MUJERES	1,238	341	728	345
MARZO	1,819	895	915	402
HOMBRES	956	713	456	206
MUJERES	863	182	459	196
ABRIL	1,816	1,285	1,144	458
HOMBRES	945	716	543	226
MUJERES	871	569	601	232
MAYO	2,284	1,459	1,056	582
HOMBRES	1,333	796	518	300
MUJERES	951	663	538	282
JUNIO	2,337	1,782	1,302	553
HOMBRES	1,267	1,196	684	321
MUJERES	1,070	586	618	232
JULIO	2,391	1,803	1,327	551
HOMBRES	1,279	1,115	705	302
MUJERES	1,112	688	622	249
AGOSTO	2,084	1,569	1,138	571
HOMBRES	1,109	906	585	310
MUJERES	975	663	553	261
SEPTIEMBRE	3,375	1,834	1,887	764
HOMBRES	1,719	1,254	953	443
MUJERES	1,656	580	934	321

**SOLICITANTES, VACANTES, SOLICITANTES CANALIZADOS Y COLOCADOS
REGISTRADOS EN EL SERVICIO NACIONAL DE EMPLEO
EN VERACRUZ DE IGNACIO DE LA LLAVE
POR MES Y SEXO
2006**

[CUADRO 9.7](#)

MES SEXO	SOLICITANTES DE EMPLEO	VACANTES DE EMPLEO a/	SOLICITANTES CANALIZADOS A UN EMPLEO b/	SOLICITANTES COLOCADOS EN UN EMPLEO c/
OCTUBRE	3,777	2,053	1,870	803
HOMBRES	2,005	1,428	991	433
MUJERES	1,772	625	879	370
NOVIEMBRE	3,207	1,851	1,528	664
HOMBRES	1,725	1,287	830	361
MUJERES	1,482	564	698	303
DICIEMBRE	1,338	1,007	617	295
HOMBRES	763	731	345	176
MUJERES	575	276	272	119

a/ Datos referidos al día último de cada mes; la información comprende tanto las vacantes de nuevo registro durante el mes como las no ocupadas del anterior.

b/ Comprende los solicitantes con vigencia de un año a partir del mes de inscripción. Incluye a becarios egresados del Programa de Becas de Capacitación para el Trabajo.

c/ Comprende los solicitantes con vigencia de un año a partir del mes de inscripción.

FUENTE: Secretaría del Trabajo, Previsión Social y Productividad del Gobierno del Estado. Dirección General de Previsión Social, Empleo y Productividad; Subdirección del Servicio Nacional de Empleo Veracruz.

**CURSOS IMPARTIDOS Y PERSONAS DESEMPLEADAS
CAPACITADAS EN EL PROGRAMA DE BECAS
DE CAPACITACIÓN PARA EL TRABAJO
POR CURSO
2006**

CUADRO 9.8

CURSO	CURSOS IMPARTIDOS				PERSONAS DESEMPLEADAS CAPACITADAS a/		
	TOTAL	INSTITU- CIONES PRIVADAS b/	INSTITU- CIONES PÚBLICAS c/	INSTITU- CIONES CIVILES d/	TOTAL	HOMBRES	MUJERES
	TOTAL	473	239	222	12	8,168	2,598
EMPLEADO DE PISO	39	39	0	0	662	199	463
COSTURA INDUSTRIAL	28	15	13	0	524	90	434
CAPTURISTA DE DATOS	25	21	1	3	402	141	261
AUXILIAR ADMINISTRATIVO	23	23	0	0	380	85	295
ARTESANÍAS TEXTILES	20	0	19	1	424	5	419
PANADERÍA	18	2	16	0	380	41	339
COCCINERO	16	14	1	1	233	57	176
ELABORACIÓN DE ALIMENTOS	16	1	15	0	303	17	286
HORTICULTURA	13	0	13	0	260	70	190
VENDEDOR	13	13	0	0	186	75	111
AUXILIAR CONTABLE	12	12	0	0	196	44	152
CORTE Y CONFECCIÓN	12	0	11	1	242	38	204
CULTIVO DE PECES	11	0	11	0	232	151	81
CHOFER	11	11	0	0	147	147	0
MANEJO DE GANADO BOVINO	10	0	10	0	184	139	45
PORCICULTURA	10	0	10	0	173	49	124
MESERO	9	9	0	0	132	42	90
ATENCIÓN A CLIENTES	8	8	0	0	128	30	98
CULTORA DE BELLEZA	7	1	6	0	154	2	152
FLORICULTURA	7	0	7	0	135	8	127
ACUACULTURA	6	0	6	0	127	78	49
CITRICULTURA	6	0	6	0	117	85	32
MECÁNICA AUTOMOTRIZ	6	6	0	0	101	99	2
ASISTENTE EDUCATIVO	5	5	0	0	66	0	66
AVICULTURA	5	0	5	0	89	14	75
RECEPCIONISTA CON COMPUTACIÓN	5	5	0	0	71	7	64
ACTUALIZACIÓN SECRETARIAL	4	4	0	0	60	3	57
ARTESANÍAS CON FLORES	4	0	4	0	85	3	82
AUTOCAD	4	3	1	0	51	32	19
CARPINTERÍA GENERAL	4	0	4	0	74	68	6
CULTIVO DE CAFÉ	4	0	4	0	89	67	22
CULTIVO DE INVERNADERO	4	0	4	0	66	12	54
CULTIVO DE PLANTAS DE ORNATO	4	0	4	0	83	27	56
MANEJO DE GANADO OVINO	4	0	4	0	71	40	31
MANTENIMIENTO DE EQUIPO DE CÓMPUTO	4	4	0	0	66	44	22
REPOSTERÍA	4	1	3	0	79	1	78
ADMINISTRACIÓN DE NEGOCIOS	3	0	3	0	62	17	45
ALMACÉN E INVENTARIOS	3	3	0	0	46	23	23
ASESOR DE SERVICIOS	3	3	0	0	33	3	30
CONSERVA DE FRUTAS Y HORTALIZAS	3	0	3	0	75	0	75
CONTROL DE PLAGAS Y ENFERMEDADES DE PLANTAS	3	0	3	0	60	22	38
CULTIVO DE HONGO ZETA	3	0	3	0	60	8	52
OPERADOR DE PAQUETERÍA CONTABLE	3	2	0	1	34	14	20
URDIDO DE HAMACA	3	0	3	0	64	20	44
CAJERO	2	2	0	0	20	0	20
CULTIVO DE VAINILLA	3	0	3	0	52	37	15
CULTIVO DE CHILE	2	0	2	0	39	23	16
CULTIVOS BÁSICOS	2	0	2	0	40	40	0
ELABORACIÓN DE BOLSAS DE POLIPROPILENO	2	2	0	0	9	3	6
ELABORACIÓN DE PIÑATAS	2	0	2	0	50	4	46
ENFERMERÍA	2	2	0	0	15	0	15
HABILIDADES BÁSICAS PARA EL EMPLEO	2	1	0	1	43	13	30
INGLÉS	2	1	0	1	24	16	8
MANEJO DE GANADO CAPRINO	2	0	2	0	35	20	15
MANTENIMIENTO Y REPARACIÓN DE EMBARQUES	2	0	2	0	27	22	5

**CURSOS IMPARTIDOS Y PERSONAS DESEMPLEADAS
CAPACITADAS EN EL PROGRAMA DE BECAS
DE CAPACITACIÓN PARA EL TRABAJO
POR CURSO
2006**

[CUADRO 9.8](#)

CURSO	CURSOS IMPARTIDOS			PERSONAS DESEMPLEADAS CAPACITADAS a/			
	TOTAL	INSTITU- CIONES PRIVADAS b/	INSTITU- CIONES PÚBLICAS c/	INSTITU- CIONES CIVILES d/	TOTAL	HOMBRES	MUJERES
MANTENIMIENTO Y REPARACIÓN DE MOTORES FUERA DE BORDA	2	0	2	0	45	45	0
PRODUCCIÓN DE PLANTA	2	0	2	0	40	29	11
REPARACIÓN DE APARATOS ELECTRODOMÉSTICOS	2	0	1	1	39	9	30
SASTRERÍA	2	0	2	0	45	0	45
SOLDADURA	2	2	0	0	37	37	0
OTROS e/	35	24	9	2	402	183	219

a/ Se refiere a becarios egresados. Una misma persona puede estar registrada en dos o más cursos.

b/ Se refiere a cursos impartidos a: empresas de transporte de pasajeros, cadenas de tiendas de autoservicio, cadenas hoteleras, empresas muebleras, y otras.

c/ Se refiere a cursos impartidos a: Centros de Bachillerato Tecnológico Agropecuario, Centro de Bachillerato Tecnológico Industrial y de Servicios, centro de capacitación para el trabajo Industrial, Instituto de capacitación para el trabajo de Veracruz, unidad de capacitación del desarrollo rural, y otras.

d/ Se refiere a cursos impartidos a: Cámara de la Industria de la Construcción, Cámara Nacional de Comercio de Veracruz, Centro de Capacitación para el Trabajo A.C., Colegio de Contadores Públicos de Xalapa A.C., Unidos Centro de Capacitación y Rehabilitación A.C. y otras.

e/ Comprende: agronomía, aplicadores de embellecimiento automotriz, artesanías en concha y caracol, artesanías en madera, asesor fiscal, asistente de psicología, asistente jurídico, barman, camarera, control de calidad, cultivo de pimienta, cunicultura, curtido de higos, directora escolar, educadora, envasado de bebidas, formación de instructores, ingeniero en sistemas computacionales, instalación de azulejos, mantenimiento en hotelería, manualidades, manufactura de piezas metálicas, mercadotecnia y comercialización, nutrióloga, operador de maquinaria electromecánica, operador de motoconformadoras, orfebrería, profesor de educación física, profesor de primaria, promotora escolar, serigrafía, supervisor de obra, tablero, vivero forestal y un curso que capacito a 30 personas en diversos oficios.

FUENTE: Secretaría de Trabajo, Previsión Social y Productividad del Gobierno del Estado. Dirección General de Previsión Social, Empleo y Productividad; Subdirección del Servicio Nacional de Empleo Veracruz.

**CURSOS IMPARTIDOS Y PERSONAS DESEMPLEADAS CAPACITADAS
EN EL PROGRAMA DE BECAS DE CAPACITACIÓN
PARA EL TRABAJO POR MUNICIPIO
2006**

[CUADRO 9.9](#)

MUNICIPIO	CURSOS IMPARTIDOS	PERSONAS DESEMPLEADAS CAPACITADAS a/		
		TOTAL	HOMBRES	MUJERES
ESTADO	473	8,168	2,598	5,570
ACAJETE	1	16	16	0
ACATLÁN	1	19	9	10
ACAYUCAN	2	36	11	25
ACTOPAN	1	20	0	20
AGUA DULCE	1	18	4	14
ALVARADO	8	135	33	102
AMATLÁN DE LOS REYES	2	9	3	6
ÁNGEL R. CABADA	4	75	54	21
AQUILA	2	40	7	33
ATZALAN	1	20	11	9
AYAHUALULCO	3	60	35	25
BANDERILLA	1	19	1	18
BENITO JUÁREZ	2	45	0	45
BOCA DEL RÍO	2	40	15	25
CALCAHUALCO	1	18	17	1
CAMERINO Z. MENDOZA	1	20	20	0
CASTILLO DE TEAYO	2	40	32	8
CATEMACO	2	44	28	16
CAZONES	3	54	18	36
CITLALTÉPETL	2	38	17	21
COATEPEC	7	117	31	86
COATZACOALCOS	25	434	129	305
COATZINTLA	2	35	1	34
COETZALA	3	60	8	52
COLIPA	2	40	9	31
CÓRDOBA	9	124	50	74
COSAMALOAPAN DE CARPIO	1	17	2	15
COSAUTLÁN DE CARVAJAL	2	32	8	24
COSCOMATEPEC	2	40	3	37
COSOLEACAQUE	7	30	12	18
COXQUIHUI	2	50	38	12
CHACALTIANGUIS	8	154	19	135
CHICONTEPEC	6	129	14	115
CHINAMPA DE GOROSTIZA	4	79	66	13
CHOCAMÁN	1	25	2	23
CHONTLA	4	70	37	33
EL HIGO	3	61	4	57
ESPINAL	4	68	12	56
FORTÍN	3	9	7	2
GUTIÉRREZ ZAMORA	3	65	0	65
HIDALGOTITLÁN	3	59	22	37
HUATUSCO	5	87	13	74
HUAYACOCOTLA	2	50	0	50
HUILOAPAN	1	24	10	14
IXCATEPEC	4	85	15	70
IXHUACÁN DE LOS REYES	2	34	10	24
IXHUATLÁN DE MADERO	2	45	0	45
IXHUATLÁN DEL CAFÉ	2	40	28	12
IXHUATLÁN DEL SURESTE	1	20	9	11
IXTACZOQUITLÁN	2	37	2	35
JALACINGO	10	156	67	89
JÁLTIPAN	4	89	11	78
LAS CHOAPAS	3	67	32	35
MARIANO ESCOBEDO	2	27	9	18
MECATLÁN	2	38	12	26
MEDELLÍN	2	42	19	23
MINATITLÁN	29	273	91	182
MISANTLA	2	38	0	38
NANCHITAL DE LÁZARO				
CÁRDENAS DEL RÍO	4	86	29	57
NAOLINCO	2	32	10	22

**CURSOS IMPARTIDOS Y PERSONAS DESEMPLEADAS CAPACITADAS
EN EL PROGRAMA DE BECAS DE CAPACITACIÓN
PARA EL TRABAJO POR MUNICIPIO
2006**

[CUADRO 9.9](#)

MUNICIPIO	CURSOS IMPARTIDOS	PERSONAS DESEMPLEADAS CAPACITADAS a/		
		TOTAL	HOMBRES	MUJERES
OMEALCA	2	38	22	16
ORIZABA	8	129	39	90
OZULUAMA DE MASCAREÑAS	2	39	8	31
PÁNUCO	16	298	50	248
PAPANTLA	17	197	68	129
PASO DE OVEJAS	2	36	17	19
PASO DEL MACHO	1	20	3	17
PEROTE	4	73	13	60
PLATÓN SÁNCHEZ	2	45	1	44
POZA RICA DE HIDALGO	9	150	62	88
PUEBLO VIEJO	3	60	14	46
PUENTE NACIONAL	2	17	17	0
SAN ANDRÉS TUXTLA	8	155	39	116
SANTIAGO TUXTLA	8	154	26	128
SOCONUSCO	7	165	17	148
SOCHIAPA	3	59	20	39
SOLEDAD ATZOMPA	1	20	0	20
SOTEAPAN	5	100	22	78
TAMALÍN	4	85	73	12
TAMIAHUA	2	45	38	7
TAMPICO ALTO	1	18	3	15
TANTIMA	1	20	8	12
TANTOYUCA	17	354	99	255
TATATILA	2	42	9	33
TECOLUTLA	2	39	26	13
TEHUIPANGO	2	40	0	40
TEMPACHE	5	94	48	46
TEMPOAL	10	210	40	170
TENOCHTITLÁN	3	66	38	28
TEOCELO	1	18	1	17
TEPETLÁN	2	32	5	27
TEPETZINTLA	3	58	23	35
TEXISTEPEC	1	20	20	0
TEZONAPA	1	22	20	2
TIERRA BLANCA	2	36	10	26
TLALNELHUAYOCAN	1	24	0	24
TOTUTLA	1	20	0	20
TRES VALLES	2	36	7	29
TÚXPAM	7	138	21	117
VEGA DE ALATORRE	7	136	57	79
VERACRUZ	22	371	111	260
VILLA ALDAMA	1	20	0	20
XALAPA	41	572	299	273
XOXOCOTLA	1	20	0	20
ZACUALPAN	2	50	0	50
ZARAGOZA	1	20	3	17
ZENTLA	1	20	20	0
ZONGOLICA	2	40	8	32
ZOZOCOLCO DE HIDALGO	1	13	1	12

a/ Se refiere a becarios egresados. Una misma persona puede estar registrada en dos o más cursos.

FUENTE: Secretaría de Trabajo, Previsión Social y Productividad del Gobierno del Estado. Dirección General de Previsión Social, Empleo y Productividad; Subdirección del Servicio Nacional de Empleo Veracruz.

**PLANES Y PROGRAMAS AUTORIZADOS, Y TRABAJADORES PARTICIPANTES
EN COMISIONES MIXTAS ESTABLECIDAS DE CAPACITACIÓN
Y ADIESTRAMIENTO PARA EL TRABAJO
POR SECTOR DE ACTIVIDAD
Al 31 de diciembre de 2006**

[CUADRO 9.10](#)

SECTOR	PLANES Y PROGRAMAS AUTORIZADOS	TRABAJADORES PARTICIPANTES
TOTAL	648	43,468
AGRICULTURA, GANADERÍA, PESCA, CAZA Y APROVECHAMIENTO FORESTAL	244	14,606
EXTRACCIÓN Y REFINACIÓN DE PETRÓLEO Y GAS NATURAL	1	310
EXPLOTACIÓN DE MINAS Y CANTERAS	1	48
INDUSTRIAS DE LA TRANSFORMACIÓN	40	9,155
CONSTRUCCIÓN	32	4,195
GENERACIÓN, TRANSFORMACIÓN Y DISTRIBUCIÓN DE ENERGÍA ELÉCTRICA	2	66
COMERCIO	84	4,209
SERVICIOS a/	167	6,523
TRANSPORTES	77	4,356

NOTA: La información está referida a las jurisdicciones federal y local.

a/ Comprende empresas que, entre otras, realizan actividades de esparcimiento, alojamiento temporal, educación e investigación, intermediación financiera, seguros, salud y asistencia social, preparación y venta de alimentos y bebidas.

FUENTE: STPS, Delegación Federal del Trabajo en el Estado. Dirección de Promoción y Desarrollo.

**EMPLAZAMIENTOS A HUELGA, HUELGAS ESTALLADAS
Y SOLUCIONADAS DE JURISDICCIÓN FEDERAL
De 2002 a 2006**

[CUADRO 9.11](#)

AÑO	EMPLAZAMIENTOS A HUELGA	HUELGAS ESTALLADAS	HUELGAS SOLUCIONADAS
2002	378	3	3
2003	418	3	3
2004	325	1	1
2005	385	2	2
2006	519	2	2

NOTA: La información se refiere a eventos registrados ante la Junta Federal de Conciliación y Arbitraje.
FUENTE: STPS, Delegación Federal del Trabajo en el Estado. Dirección Jurídica.

TRABAJADORES BAJO SEGURO DE RIESGOS DE TRABAJO, CASOS DE RIESGOS DE TRABAJO QUE PROVOCARON LA MUERTE, INCAPACIDAD PERMANENTE O TEMPORAL Y DÍAS DE INCAPACIDAD REGISTRADOS EN EL IMSS POR DELEGACIÓN REGIONAL De 2001 a 2006

[CUADRO 9.12](#)

CONCEPTO	2001	2002	2003	2004	2005	2006
TRABAJADORES BAJO SEGURO DE RIESGOS DE TRABAJO a/	490,954	505,904	507,398	478,203	481,542	521,455
VERACRUZ NORTE	276,742	281,846	275,286	273,911	273,184	299,318
VERACRUZ SUR	214,212	224,058	232,112	204,292	208,358	222,137
CASOS DE RIESGOS DE TRABAJO QUE PROVOCARON LA MUERTE b/	85	92	96	85	81	63
VERACRUZ NORTE	41	51	51	46	43	31
VERACRUZ SUR	44	41	45	39	38	32
CASOS DE RIESGOS DE TRABAJO QUE PROVOCARON INCAPACIDAD PERMANENTE b/	746	859	787	720	805	758
VERACRUZ NORTE	385	464	344	347	388	375
VERACRUZ SUR	361	395	443	373	417	383
CASOS DE RIESGOS DE TRABAJO QUE PROVOCARON INCAPACIDAD TEMPORAL b/	13,734	12,520	10,022	9,867	10,020	10,918
VERACRUZ NORTE	8,447	7,851	5,670	6,126	5,881	6,219
VERACRUZ SUR	5,287	4,669	4,352	3,741	4,139	4,699
DÍAS DE INCAPACIDAD POR RIESGOS DE TRABAJO	346,639	243,250	202,166	203,875	185,512	208,900
VERACRUZ NORTE	168,694	142,514	111,105	110,452	93,988	120,160
VERACRUZ SUR	177,945	100,736	91,061	93,423	91,524	88,740

NOTA: La información comprende aseguramiento permanente y eventual.

a/ La población de trabajadores bajo seguro de riesgos de trabajo, se calcula con base en las horas de exposición al riesgo. Datos referidos al 31 de diciembre de cada año.

b/ Se refiere a casos de riesgos de trabajo terminados; un riesgo de trabajo es terminado después de que se aceptó como tal y de que el trabajador es dado de alta médica y administrativamente. Un accidente o enfermedad de trabajo se considera terminado cuando el trabajador es dado de alta, después de otorgarle las prestaciones en especie y en dinero a que tiene derecho, excepto cuando fallece son proporcionadas en forma mediata al deceso; específicamente para los de incapacidad permanente, se incluyen casos por riesgos de trabajo de años anteriores.

FUENTE: IMSS, Dirección Regional Sur. Delegación Regional Veracruz Norte. Jefatura de Planeación y Finanzas; Departamento de Presupuesto, Contabilidad y Evaluación Financiera; Oficina de Presupuesto e Información Directiva.

IMSS, Dirección Regional Sur. Delegación Regional Veracruz Sur. Jefatura Delegacional de Prestaciones Médicas; Coordinación de Informática Médica.

**CASOS DE RIESGOS DE TRABAJO QUE PROVOCARON LA MUERTE,
 INCAPACIDAD PERMANENTE O TEMPORAL REGISTRADOS
 EN EL IMSS POR TIPO DE RIESGO Y DELEGACIÓN
 REGIONAL
 2006**

[CUADRO 9.13](#)

TIPO DE RIESGO DELEGACIÓN REGIONAL	CASOS DE RIESGOS DE TRABAJO QUE PROVOCARON LA MUERTE	CASOS DE RIESGOS DE TRABAJO QUE PROVOCARON INCAPACIDAD PERMANENTE a/	CASOS DE RIESGOS DE TRABAJO QUE PROVOCARON INCAPACIDAD TEMPORAL
TOTAL	63	758	10,918
ACCIDENTES DE TRABAJO	56	587	9,550
VERACRUZ NORTE	27	301	5,473
VERACRUZ SUR	29	286	4,077
ACCIDENTES EN TRAYECTO	7	35	1,251
VERACRUZ NORTE	4	24	706
VERACRUZ SUR	3	11	545
ENFERMEDADES DE TRABAJO	0	136	117
VERACRUZ NORTE	0	50	40
VERACRUZ SUR	0	86	77

NOTA: La información comprende aseguramiento permanente y eventual, y se refiere a casos de riesgos de trabajo terminados.

a/ Se incluyen casos de incapacidad permanente por riesgos de trabajo de años anteriores.

FUENTE: IMSS, Dirección Regional Sur. Delegación Regional Veracruz Norte. Jefatura de Planeación y Finanzas; Departamento de Presupuesto, Contabilidad y Evaluación Financiera; Oficina de Presupuesto e Información Directiva.

IMSS, Dirección Regional Sur. Delegación Regional Veracruz Sur. Jefatura Delegacional de Prestaciones Médicas; Coordinación de Informática Médica.

**SALARIO MÍNIMO GENERAL EN LAS ÁREAS
GEOGRÁFICAS "A", "B" Y "C"
De 2001 a 2006**
(Pesos diarios)

[CUADRO 9.14](#)

PERIODO	ÁREA "A" a/	ÁREA "B" b/	ÁREA "C" c/
DEL 1 DE ENERO AL 31 DE DICIEMBRE DE 2001	40.35	37.95	35.85
DEL 1 DE ENERO AL 31 DE DICIEMBRE DE 2002	42.15	40.10	38.30
DEL 1 DE ENERO AL 31 DE DICIEMBRE DE 2003	43.65	41.85	40.30
DEL 1 DE ENERO AL 31 DE DICIEMBRE DE 2004	45.24	43.73	42.11
DEL 1 DE ENERO AL 31 DE DICIEMBRE DE 2005	46.80	45.35	44.05
DEL 1 DE ENERO AL 31 DE DICIEMBRE DE 2006	48.67	47.16	45.81

a/ Comprende los municipios de: Agua Dulce, Coatzacoalcos, Cosoleacaque, Las Choapas, Ixhuatlán del Sureste, Minatitlán, Moloacán y Nanchital de Lázaro Cárdenas del Río.

b/ Comprende los municipios de Coatzintla, Poza Rica de Hidalgo y Tuxpam.

c/ Comprende el resto de los municipios del Estado.

FUENTE: Comisión Nacional de los Salarios Mínimos. *Salarios Mínimos Vigentes a partir del 1 de enero del año 2007.*

**CONVENIOS DE TRABAJO FUERA DE JUICIO Y TRABAJADORES QUE INTERVIENEN,
CONFLICTOS DE TRABAJO Y TRABAJADORES DEMANDANTES
POR SECTOR DE ACTIVIDAD ECONÓMICA
2006**

[CUADRO 9.15](#)

SECTOR	CONVENIOS DE TRABAJO FUERA DE JUICIO	TRABAJADORES QUE INTERVIENEN EN LOS CONVENIOS <i>a/</i>	CONFLICTOS DE TRABAJO <i>b/</i>	TRABAJADORES DEMANDANTES EN LOS CONFLICTOS
TOTAL	8 976	10 345	5 546	11 634
AGRICULTURA, GANADERÍA, APROVECHAMIENTO FORESTAL, PESCA Y CAZA	151	286	138	162
MINERÍA	4	4	2	2
EXTRACCIÓN DE PETRÓLEO Y GAS	1	1	3	3
ELECTRICIDAD Y AGUA	33	34	26	309
CONSTRUCCIÓN	1 124	1 342	606	1 109
INDUSTRIAS MANUFACTURERAS	599	1 091	396	614
COMERCIO	2 967	3 181	1 456	1 655
TRANSPORTES, CORREO Y ALMACENAMIENTO	1 140	1 249	704	781
INFORMACIÓN EN MEDIOS MASIVOS	117	140	65	69
SERVICIOS FINANCIEROS Y DE SEGUROS	67	71	102	108
SERVICIOS INMOBILIARIOS Y DE ALQUILER DE BIENES MUEBLES	89	98	43	46
SERVICIOS PROFESIONALES	192	200	134	140
DIRECCIÓN DE CORPORATIVOS Y EMPRESAS	15	15	6	6
SERVICIOS DE APOYO A LOS NEGOCIOS	569	584	310	337
SERVICIOS EDUCATIVOS	429	462	297	3 541
SERVICIOS DE SALUD Y DE ASISTENCIA SOCIAL	111	118	173	680
SERVICIOS DE ESPARCIMIENTO Y CULTURALES	45	55	59	61
SERVICIOS DE HOTELES Y RESTAURANTES	572	602	436	507
OTROS SERVICIOS, EXCEPTO DEL GOBIERNO	494	530	336	1 194
ACTIVIDADES DEL GOBIERNO	122	133	107	114
ACTIVIDAD NO ESPECIFICADA	135	149	147	196

NOTA: La información corresponde a eventos de jurisdicción local registrados ante las Juntas Especiales Nos. 1 al 10 de la Local de Conciliación y Arbitraje, y Juntas Locales de Conciliación Permanente Nos. 1 al 5, mismas que la proporcionan al INEGI para su tratamiento y posterior difusión.

a/ La información corresponde a 8 968 convenios en los que se especificó el número de trabajadores que intervienen.

b/ Comprende individuales y colectivos.

FUENTE: **INEGI**. Dirección General de Estadística; Estadísticas sobre Relaciones Laborales de Jurisdicción Local.

**CONFLICTOS DE TRABAJO POR PRINCIPALES
SECTORES DE ACTIVIDAD**

[Gráfica 9.5](#)

2006

(Porcentaje)

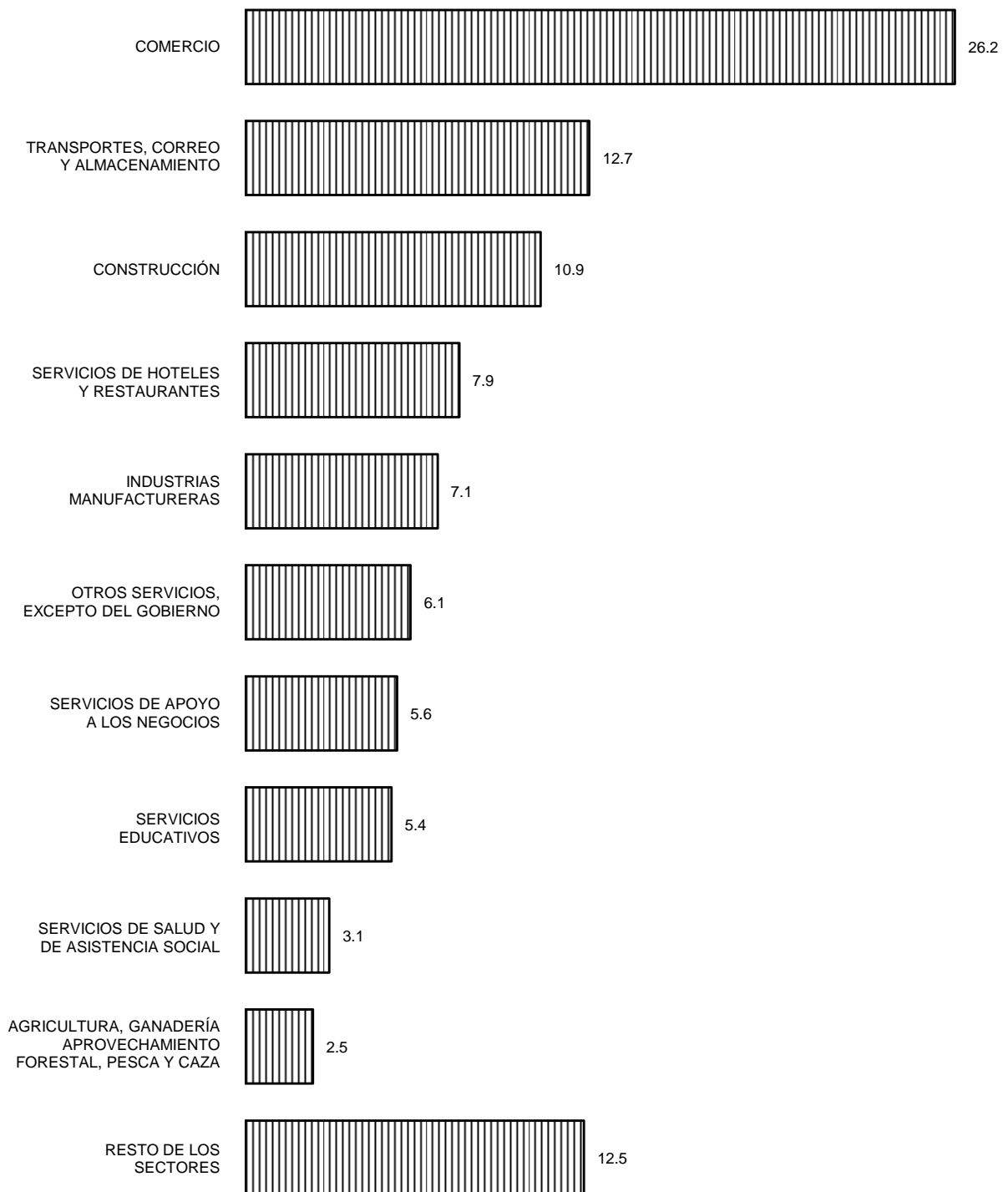

FUENTE: Cuadro 9.15

**CONVENIOS DE TRABAJO FUERA DE JUICIO Y TRABAJADORES QUE INTERVIENEN,
CONFLICTOS DE TRABAJO Y TRABAJADORES DEMANDANTES
POR MUNICIPIO DONDE SE UBICA
EL ESTABLECIMIENTO
2006**

[CUADRO 9.16](#)

MUNICIPIO	CONVENIOS DE TRABAJO FUERA DE JUICIO	TRABAJADORES QUE INTERVIENEN EN LOS CONVENIOS <i>a/</i>	CONFLICTOS DE TRABAJO <i>b/</i>	TRABAJADORES DEMANDANTES EN LOS CONFLICTOS
ESTADO	8 976	10 345	5 546	11 634
ACAYUCAN	90	100	59	74
ACTOPAN	1	1	3	5
AGUA DULCE	4	4	11	11
ALTO LUCERO DE GUTIÉRREZ BARRIOS	1	1	0	0
ALTOTONGA	2	2	5	5
ALVARADO	0	0	1	1
AMATILÁN	4	4	0	0
AMATLÁN DE LOS REYES	40	46	23	25
ÁNGEL R. CABADA	4	5	3	3
ATOYAC	0	0	1	1
ATZACAN	0	0	1	1
ATZALAN	1	1	0	0
BANDERILLA	7	7	1	1
BOCA DEL RÍO	0	0	2	142
CAMERINO Z. MENDOZA	5	5	5	5
CATEMACO	33	152	9	9
CAZONES	0	0	2	2
CERRO AZUL	0	0	11	11
COACOATZINTLA	1	1	1	1
COATEPEC	98	104	3	3
COATZACOALCOS	3 822	4 127	842	963
COATZINTLA	4	4	39	42
COETZALA	0	0	1	1
CÓRDOBA	301	321	233	307
COSAMALOAPAN DE CARPIO	98	104	10	10
COSCOMATEPEC	0	0	3	3
COSOLECAQUE	17	17	46	63
COXQUIHUI	1	1	0	0
CUICHAPA	0	0	2	2
CUITLÁHUAC	7	7	4	4
CHACALTIANGUIS	1	1	0	0
CHINAMECA	5	5	4	4
CHINAMPA DE GOROSTIZA	0	0	6	6
EL HIGO	0	0	2	2
EMILIANO ZAPATA	50	195	0	0
ESPINAL	0	0	1	1
FORTÍN	16	17	39	40
GUTIÉRREZ ZAMORA	2	2	7	7
HUATUSCO	6	6	10	10
HUEYAPAN DE OCAMPO	6	6	5	5
HUILOAPAN	1	1	2	2
ISLA	12	13	8	8
IXHUATLÁN DE MADERO	0	0	1	1
IXHUATLÁN DEL SURESTE	1	13	1	5
IXHUATLANCILLO	0	0	2	2
IXMATLAHUACAN	2	2	0	0
IXTACZOQUITLÁN	53	57	32	32
JALACINGO	3	3	5	17
JALCOMULCO	0	0	1	1
JÁLTIPAN	18	18	31	32
JESÚS CARRANZA	0	0	1	1
JILOTEPEC	2	2	0	0
JOSÉ AZUETA	0	0	1	1
JUAN RODRÍGUEZ CLARA	1	1	3	3
LA ANTIGUA	0	0	1	1
LAS CHOAPAS	2	2	17	21
LAS VIGAS DE RAMÍREZ	1	1	0	0

**CONVENIOS DE TRABAJO FUERA DE JUICIO Y TRABAJADORES QUE INTERVIENEN,
CONFLICTOS DE TRABAJO Y TRABAJADORES DEMANDANTES
POR MUNICIPIO DONDE SE UBICA
EL ESTABLECIMIENTO
2006**

[CUADRO 9.16](#)

MUNICIPIO	CONVENIOS DE TRABAJO FUERA DE JUICIO	TRABAJADORES QUE INTERVIENEN EN LOS CONVENIOS <i>a/</i>	CONFLICTOS DE TRABAJO <i>b/</i>	TRABAJADORES DEMANDANTES EN LOS CONFLICTOS
LERDO DE TEJADA	2	2	2	2
MAGDALENA	0	0	1	1
MALTRATA	0	0	1	1
MARIANO ESCOBEDO	1	1	5	5
MARTÍNEZ DE LA TORRE	81	86	38	42
MECAYAPAN	0	0	1	1
MEDELLÍN	0	0	1	1
MINATITLÁN	239	242	200	248
MISANTLA	2	2	2	2
MOLOACÁN	3	6	1	1
NANCHITAL DE LÁZARO				
CÁRDENAS DEL RÍO	28	33	7	8
NAOLINCO	1	1	0	0
NARANJAL	0	0	1	1
NARANJOS AMATLÁN	0	0	11	15
NAUTLA	1	1	0	0
NOGALES	4	4	14	15
OLUTA	1	1	4	5
OMEALCA	0	0	1	1
ORIZABA	136	192	147	156
OTATITLÁN	4	4	0	0
OTEAPAN	0	0	2	2
OZULUAMA DE MASCAREÑAS	3	3	5	5
PAJAPAN	1	2	0	0
PÁNUCO	75	76	68	950
PAPANTLA	9	9	35	45
PASO DE OVEJAS	0	0	1	1
PASO DEL MACHO	2	9	4	5
PEROTE	17	20	2	2
PLATÓN SÁNCHEZ	2	2	2	21
POZA RICA DE HIDALGO	108	115	390	488
PUEBLO VIEJO	0	0	18	125
RAFAEL DELGADO	0	0	1	9
RÍO BLANCO	13	16	20	21
SALTABARRANCA	1	1	1	1
SAN ANDRÉS TUXTLA	140	402	52	56
SAN JUAN EVANGELISTA	2	2	3	6
SANTIAGO TUXTLA	2	2	3	3
SAYULA DE ALEMÁN	17	20	26	27
SOCONUSCO	4	4	2	2
SOTEAPAN	1	6	0	0
TAMALÍN	0	0	1	4
TAMIAHUA	0	0	1	1
TAMPICO ALTO	2	2	1	1
TANTOYUCA	11	11	13	74
TECOLUTLA	1	1	8	15
TEMAPACHE	5	5	21	31
TEMPOAL	6	6	1	1
TEXISTEPEC	1	1	0	0
TEZONAPA	1	1	2	2
TIERRA BLANCA	10	19	12	42
TIHUATLÁN	12	12	60	95
TLACOJALPAN	2	2	0	0
TLACOTALPAN	7	7	0	0
TLALIXCOYAN	1	1	1	1
TLALNELHUAYOCAN	1	1	0	0
TLAPACOYAN	5	5	6	7
TLAQUILPA	0	0	1	1
TLILAPAN	0	0	2	7
TRES VALLES	8	8	7	7
TÚXPAM	401	467	199	269

**CONVENIOS DE TRABAJO FUERA DE JUICIO Y TRABAJADORES QUE INTERVIENEN,
CONFLICTOS DE TRABAJO Y TRABAJADORES DEMANDANTES
POR MUNICIPIO DONDE SE UBICA
EL ESTABLECIMIENTO
2006**

[CUADRO 9.16](#)

MUNICIPIO	CONVENIOS DE TRABAJO FUERA DE JUICIO	TRABAJADORES QUE INTERVIENEN EN LOS CONVENIOS <i>a/</i>	CONFLICTOS DE TRABAJO <i>b/</i>	TRABAJADORES DEMANDANTES EN LOS CONFLICTOS
URSULO GALVÁN	1	1	0	0
VEGA DE ALATORRE	1	5	0	0
VERACRUZ	1 647	1 793	1 810	2 268
VILLA ALDAMA	1	1	0	0
XALAPA	1 212	1 356	780	4 563
XICO	1	1	0	0
YANGA	3	3	5	5
YECUATLA	0	0	1	1
ZENTLA	1	1	0	0
ZONGOLICA	0	0	3	9
MUNICIPIOS DE OTRA ENTIDAD	4	4	23	43
NO ESPECIFICADO	8	8	15	16

NOTA: La información corresponde a eventos de jurisdicción local registrados ante las Juntas Especiales Nos. 1 al 10 de la Local de Conciliación y Arbitraje, y Juntas Locales de Conciliación Permanente Nos. 1 al 5, mismas que la proporcionan al INEGI para su tratamiento y posterior difusión.

a/ La información corresponde a 8 968 convenios en los que se especificó el número de trabajadores que intervienen.

b/ Comprende individuales y colectivos.

FUENTE: **INEGI**. Dirección General de Estadística; Estadísticas sobre Relaciones Laborales de Jurisdicción Local.

**MOTIVOS DE LOS CONVENIOS DE TRABAJO FUERA DE JUICIO
Y TRABAJADORES QUE INTERVIENEN POR TIPO
2006**

[CUADRO 9.17](#)

TIPO	MOTIVOS DE LOS CONVENIOS DE TRABAJO FUERA DE JUICIO	TRABAJADORES QUE INTERVIENEN
TOTAL	9,322	10,731
RETIRO VOLUNTARIO	4,373	4,753
TERMINACIÓN DE CONTRATO	3,135	3,796
INDEMNIZACIÓN	1,494	1,859
REINSTALACIÓN	18	19
FIRMA Y REVISIÓN DE CONTRATO	2	2
PARTICIPACIÓN DE UTILIDADES	2	2
OTROS MOTIVOS	175	178
NO ESPECIFICADO	123	122

NOTA: La información corresponde a eventos de jurisdicción local registrados ante las Juntas Especiales Nos. 1 al 10 de la Local de Conciliación y Arbitraje, y Juntas Locales de Conciliación permanente Nos. 1 al 5, mismas que la proporcionan al INEGI para su tratamiento y posterior difusión.

Los totales de este cuadro son mayores a los correspondientes del cuadro anterior, debido a que hubo convenios celebrados por dos o más motivos.

FUENTE: **INEGI**. Dirección General de Estadística; Estadísticas sobre Relaciones Laborales de Jurisdicción Local.

**MOTIVOS DE LOS CONFLICTOS DE TRABAJO Y TRABAJADORES
DEMANDANTES POR TIPO DE CONFLICTO Y MOTIVO
2006**

[CUADRO 9.18](#)

TIPO DE CONFLICTO MOTIVO	MOTIVOS DE LOS CONFLICTOS DE TRABAJO	TRABAJADORES DEMANDANTES EN LOS CONFLICTOS
TOTAL	5,554	11,643
INDIVIDUALES	5,547	8,486
DESPIDO INJUSTIFICADO	5,219	7,441
TERMINACIÓN DE CONTRATO	83	99
RIESGO DE TRABAJO	15	16
RESCISIÓN DE CONTRATO	8	8
VIOLACIÓN DE CONTRATO	3	3
FIRMA Y REVISIÓN DE CONTRATO	3	3
PARTICIPACIÓN DE UTILIDADES	1	1
OTROS MOTIVOS	164	862
NO ESPECIFICADO	51	53
COLECTIVOS a/	7	3,157
TITULARIDAD DE CONTRATO	7	3,157
OTROS MOTIVOS	0	0
NO ESPECIFICADO	0	0

NOTA: La información corresponde a eventos de jurisdicción local registrados ante las Juntas Especiales Nos. 1 al 10 de la Local de Conciliación y Arbitraje, y Juntas Locales de Conciliación Permanente Nos. 1 al 5, mismas que la proporcionan al INEGI para su tratamiento y posterior difusión.

Los totales de este cuadro pueden ser mayores a los reportados para conflictos y trabajadores demandantes que intervienen, debido a que puede haber conflictos que se presentaron por dos o más motivos.

a/ Los conflictos colectivos excluyen los emplazamientos a huelga.

FUENTE: **INEGI**. Dirección General de Estadística; Estadísticas sobre Relaciones Laborales de Jurisdicción Local.

**CONFLICTOS DE TRABAJO SOLUCIONADOS Y TRABAJADORES
DEMANDANTES POR FORMA DE SOLUCIÓN
2006**

[CUADRO 9.19](#)

FORMA DE SOLUCIÓN	CONFLICTOS DE TRABAJO SOLUCIONADOS a/	TRABAJADORES DEMANDANTES EN LOS CONFLICTOS b/
TOTAL	3,155	4,245
CONVENIO	1,708	1,904
LAUDO c/	577	733
ABSOLUTORIO	120	170
CONDENATORIO	323	398
MIXTO	133	160
NO ESPECIFICADO	1	5
DESISTIMIENTO	623	1,111
CADUCIDAD	136	198
INCOMPETENCIA	80	253
ACUMULACIÓN	3	5
OTRAS	17	29
NO ESPECIFICADO	11	12

NOTA: La información corresponde a eventos de jurisdicción local registrados ante las Juntas Especiales Nos. 1 al 10 de la Local de Conciliación y Arbitraje, y Juntas Locales de Conciliación Permanente Nos. 1 al 5, mismas que la proporcionan al INEGI para su tratamiento y posterior difusión.

a/ En algunos casos incluye la solución de conflictos individuales y colectivos iniciados en años anteriores.

b/ La información corresponde a 3 149 conflictos solucionados en los que se especificó el número de trabajadores demandantes.

c/ Es la resolución final de un dictamen formulado en relación con la tramitación procesal de un conflicto laboral.

FUENTE: **INEGI**. Dirección General de Estadística; Estadísticas sobre Relaciones Laborales de Jurisdicción Local.

**CONFLICTOS DE TRABAJO SOLUCIONADOS, TRABAJADORES DEMANDANTES
Y CONFLICTOS SOLUCIONADOS QUE NO ESPECIFICAN NÚMERO
DE TRABAJADORES DEMANDANTES POR MUNICIPIO
DONDE SE UBICA EL ESTABLECIMIENTO
2006**

[CUADRO 9.20](#)

MUNICIPIO	CONFLICTOS DE TRABAJO SOLUCIONADOS a/	TRABAJADORES DEMANDANTES EN LOS CONFLICTOS b/	CONFLICTOS SOLUCIONADOS QUE NO ESPECIFICAN NÚMERO DE TRABAJADORES DEMANDANTES
ESTADO	3 155	4 245	6
ACAYUCAN	27	29	0
ACTOPAN	3	8	0
AGUA DULCE	5	8	0
ALTOTONGA	5	5	0
AMATLÁN DE LOS REYES	20	21	0
ATOYAC	3	3	0
BANDERILLA	1	1	0
BOCA DEL RÍO	2	142	0
CAMERINO Z. MENDOZA	8	8	0
CATEMACO	3	3	0
CERRO AZUL	4	4	0
COACOATZINTLA	1	1	0
COATEPEC	6	8	0
COATZACOALCOS	397	792	1
COATZINTLA	21	23	0
CÓRDOBA	205	215	0
COSAMALOAPAN DE CARPIO	4	4	0
COSCOMATEPEC	3	4	0
COSOLEACAQUE	12	16	0
CUICHAPA	1	1	0
CUITLÁHUAC	2	2	0
CHINAMPA DE GOROSTIZA	1	1	0
CHOCAMÁN	1	1	0
EMILIANO ZAPATA	1	1	0
ESPINAL	1	1	0
FORTÍN	23	26	0
GUTIÉRREZ ZAMORA	9	9	0
HUATUSCO	8	10	0
HUEYAPAN DE OCAMPO	2	2	0
HUILOAPAN	2	2	0
ISLA	1	1	0
IXHUATLÁN DE MADERO	1	1	0
IXHUATLANCILLO	1	1	0
IXTACZOQUITLÁN	19	20	0
JALACINGO	1	1	0
JÁLTIPAN	10	10	0
JILOTEPEC	1	1	0
LA ANTIGUA	1	1	0
LA PERLA	2	2	0
LAS CHOAPAS	8	8	0
MAGDALENA	1	1	0
MALTRATA	3	3	0
MARIANO ESCOBEDO	4	6	0
MARTÍNEZ DE LA TORRE	30	32	0
MINATITLÁN	79	88	0
MISANTLA	2	2	0
NANCHITAL DE LÁZARO			
CÁRDENAS DEL RÍO	5	5	0
NAOLINCO	1	1	0
NARANJOS AMATLÁN	5	5	0
NAUTLA	1	1	0
NOGALES	11	11	0
OLUTA	1	1	0
OMEALCA	1	1	0
ORIZABA	122	127	0
OTEAPAN	1	1	0
OZULUAMA DE MASCAREÑAS	5	5	0
PÁNUCO	17	17	0
PAPANTLA	17	20	0

**CONFLICTOS DE TRABAJO SOLUCIONADOS, TRABAJADORES DEMANDANTES
Y CONFLICTOS SOLUCIONADOS QUE NO ESPECIFICAN NÚMERO
DE TRABAJADORES DEMANDANTES POR MUNICIPIO
DONDE SE UBICA EL ESTABLECIMIENTO
2006**

[CUADRO 9.20](#)

MUNICIPIO	CONFLICTOS DE TRABAJO SOLUCIONADOS a/	TRABAJADORES DEMANDANTES EN LOS CONFLICTOS b/	CONFLICTOS SOLUCIONADOS QUE NO ESPECIFICAN NÚMERO DE TRABAJADORES DEMANDANTES
PASO DE OVEJAS	1	1	0
PASO DEL MACHO	3	44	0
PEROTE	1	1	0
PLATÓN SÁNCHEZ	1	1	0
POZA RICA DE HIDALGO	250	359	0
PUEBLO VIEJO	5	5	0
RAFAEL DELGADO	5	5	0
RÍO BLANCO	15	16	0
SALTABARRANCA	1	1	0
SAN ANDRÉS TUXTLA	21	22	0
SAN JUAN EVANGELISTA	1	1	0
SANTIAGO TUXTLA	1	1	0
SAYULA DE ALEMÁN	22	23	0
TAMALÍN	1	4	0
TAMIAHUA	1	1	0
TANTOYUCA	5	5	0
TECOLUTLA	5	8	0
TEMAPACHE	8	9	0
TEMPOAL	1	1	0
TEZONAPA	2	2	0
TIERRA BLANCA	5	35	0
TIHUATLÁN	20	32	0
TLAPACOYAN	3	5	0
TLILAPAN	3	8	0
TOMATLÁN	1	1	0
TÚXPAM	105	119	0
TUXTILLA	5	5	0
VERACRUZ	997	1 112	3
XALAPA	512	663	2
YANGA	3	4	0
ZONGOLICA	2	7	0
MUNICIPIOS DE OTRA ENTIDAD	10	13	0
NO ESPECIFICADO	7	7	0

NOTA: La información corresponde a eventos de jurisdicción local registrados ante las Juntas Especiales Nos. 1 al 10 de la Local de Conciliación y Arbitraje, y Juntas Locales de Conciliación Permanente Nos. 1 al 5, mismas que la proporcionan al INEGI para su tratamiento y posterior difusión.

a/ En algunos casos incluye la solución de conflictos individuales y colectivos iniciados en años anteriores.

b/ La información corresponde a 3 149 conflictos solucionados en los que se especificó el número de trabajadores demandantes.

FUENTE: **INEGI**. Dirección General de Estadística; Estadísticas sobre Relaciones Laborales de Jurisdicción Local.

**EMPLAZAMIENTOS A HUELGA REGISTRADOS Y SOLUCIONADOS,
HUELGAS ESTALLADAS Y SOLUCIONADAS
POR SECTOR DE ACTIVIDAD ECONÓMICA
2006**

[CUADRO 9.21](#)

SECTOR	EMPLAZAMIENTOS A HUELGA REGISTRADOS	EMPLAZAMIENTOS A HUELGA SOLUCIONADOS a/	HUELGAS ESTALLADAS	HUELGAS SOLUCIONADAS
TOTAL	1,226	1,134	0	0
AGRICULTURA, GANADERÍA, APROVECHAMIENTO FORESTAL, PESCA Y CAZA	1	3	0	0
MINERÍA	1	1	0	0
ELECTRICIDAD Y AGUA	2	3	0	0
CONSTRUCCIÓN	789	707	0	0
INDUSTRIAS MANUFACTURERAS	102	87	0	0
COMERCIO	156	161	0	0
TRANSPORTES, CORREO Y ALMACENAMIENTO	16	20	0	0
INFORMACIÓN EN MEDIOS MASIVOS	2	3	0	0
SERVICIOS FINANCIEROS Y DE SEGUROS	2	2	0	0
SERVICIOS INMOBILIARIOS Y DE ALQUILER DE BIENES MUEBLES	2	1	0	0
SERVICIOS PROFESIONALES	4	7	0	0
DIRECCIÓN DE CORPORATIVOS Y EMPRESAS	1	1	0	0
SERVICIOS DE APOYO A LOS NEGOCIOS	22	23	0	0
SERVICIOS EDUCATIVOS	27	32	0	0
SERVICIOS DE SALUD Y DE ASISTENCIA SOCIAL	1	1	0	0
SERVICIOS DE ESPARCIMIENTO Y CULTURALES	8	4	0	0
SERVICIOS DE HOTELES Y RESTAURANTES	60	58	0	0
OTROS SERVICIOS, EXCEPTO DEL GOBIERNO	12	10	0	0
ACTIVIDADES DEL GOBIERNO	1	0	0	0
ACTIVIDAD NO ESPECIFICADA	17	10	0	0
RESTO DE LOS SECTORES	0	0	0	0

NOTA: La información corresponde a eventos de jurisdicción local registrados ante las Juntas Locales de Conciliación y Arbitraje, mismas que la proporcionan al INEGI para su tratamiento y posterior difusión.

a/ En algunos casos incluye la solución de los emplazamientos a huelga registrados en años anteriores.

FUENTE: INEGI. Dirección General de Estadística; Estadísticas sobre Relaciones Laborales de Jurisdicción Local.

**EMPLAZAMIENTOS A HUELGA REGISTRADOS Y SOLUCIONADOS,
HUELGAS ESTALLADAS Y SOLUCIONADAS
POR MUNICIPIO DONDE SE UBICA
EL ESTABLECIMIENTO
2006**

[CUADRO 9.22](#)

MUNICIPIO	EMPLAZAMIENTOS A HUELGA REGISTRADOS	EMPLAZAMIENTOS A HUELGA SOLUCIONADOS a/	HUELGAS ESTALLADAS	HUELGAS SOLUCIONADAS
ESTADO	1,226	1,134	0	0
COATZACOALCOS	141	152	0	0
CÓRDOBA	50	45	0	0
COSAMALOAPAN DE CARPIO	7	6	0	0
MARTÍNEZ DE LA TORRE	16	15	0	0
MECATLÁN	2	1	0	0
PÁNUCO	7	6	0	0
POZA RICA DE HIDALGO	33	25	0	0
SAN ANDRÉS TUXTLA	11	7	0	0
TÚXPAM	15	18	0	0
VEGA DE ALATORRE	0	1	0	0
VERACRUZ	770	699	0	0
XALAPA	174	159	0	0

NOTA: La información corresponde a eventos de jurisdicción local registrados ante las Juntas Locales de Conciliación y Arbitraje, mismas que la proporcionan al INEGI para su tratamiento y posterior difusión.

a/ En algunos casos incluye la solución de los emplazamientos a huelga registrados en años anteriores.

FUENTE: INEGI. Dirección General de Estadística; Estadísticas sobre Relaciones Laborales de Jurisdicción Local.

**MOTIVOS DE LOS EMPLAZAMIENTOS A HUELGA
Y DE LAS HUELGAS ESTALLADAS
POR TIPO DE EMPLAZAMIENTO
2006**

[CUADRO 9.23](#)

TIPO	MOTIVOS DE LOS EMPLAZAMIENTOS A HUELGA	MOTIVOS DE LAS HUELGAS ESTALLADAS
TOTAL	1,226	0
FIRMA DE CONTRATO	924	0
REVISIÓN DE CONTRATO	130	0
INCUMPLIMIENTO DE CONTRATO	40	0
REVISIÓN DE SALARIO	119	0
OTROS MOTIVOS	12	0
NO ESPECIFICADO	1	0

NOTA: La información corresponde a eventos de jurisdicción local registrados ante las Juntas Locales de Conciliación y Arbitraje, mismas que la proporcionan al INEGI para su tratamiento y posterior difusión.

FUENTE: **INEGI**. Dirección General de Estadística; Estadísticas sobre Relaciones Laborales de Jurisdicción Local.

**EMPLAZAMIENTOS A HUELGA SOLUCIONADOS POR SECTOR
DE ACTIVIDAD ECONÓMICA SEGÚN FORMA DE SOLUCIÓN^{a/}
2006**

[CUADRO 9.24](#)

SECTOR	TOTAL	CONVENIO	DESISTI- MIENTO	ALLANA- MIENTO AL PLIEGO DE PETI- CIONES ^{b/}	NO CUMPLIR ARTÍCULO 927-II ^{c/}	NO CUMPLIR ARTÍCULO 923 ^{d/}	OTRAS	NO ESPE- CIFICADO
TOTAL	1,134	41	288	5	285	217	298	0
AGRICULTURA, GANADERÍA, APROVECHAMIENTO FORESTAL, PESCA Y CAZA	3	0	3	0	0	0	0	0
MINERÍA	1	0	1	0	0	0	0	0
ELECTRICIDAD Y AGUA	3	2	1	0	0	0	0	0
CONSTRUCCIÓN	707	3	72	1	164	184	283	0
INDUSTRIAS MANUFACTURERAS	87	16	45	2	16	5	3	0
COMERCIO	161	3	96	0	45	14	3	0
TRANSPORTES, CORREO Y ALMACENAMIENTO	20	1	5	0	10	2	2	0
INFORMACIÓN EN MEDIOS MASIVOS	3	0	3	0	0	0	0	0
SERVICIOS FINANCIEROS Y DE SEGUROS	2	0	1	0	0	0	1	0
SERVICIOS INMOBILIARIOS Y DE ALQUILER DE BIENES MUEBLES	1	0	1	0	0	0	0	0
SERVICIOS PROFESIONALES	7	0	0	0	6	0	1	0
DIRECCIÓN DE CORPORATIVOS Y EMPRESAS	1	0	0	0	1	0	0	0
SERVICIOS DE APOYO A LOS NEGOCIOS	23	0	8	0	13	2	0	0
SERVICIOS EDUCATIVOS	32	10	14	0	4	2	2	0
SERVICIOS DE SALUD Y DE ASISTENCIA SOCIAL	1	1	0	0	0	0	0	0
SERVICIOS DE ESPARCIMIENTO Y CULTURALES	4	2	1	0	1	0	0	0
SERVICIOS DE HOTELES Y RESTAURANTES	58	3	27	0	20	7	1	0
OTROS SERVICIOS, EXCEPTO DEL GOBIERNO	10	0	5	0	4	1	0	0
ACTIVIDAD NO ESPECIFICADA	10	0	5	2	1	0	2	0

**EMPLAZAMIENTOS A HUELGA SOLUCIONADOS POR SECTOR
DE ACTIVIDAD ECONÓMICA SEGÚN FORMA DE SOLUCIÓN^{a/}
2006**

[CUADRO 9.24](#)

SECTOR	TOTAL	CONVENIO	DESISTI- MIENTO	ALLANA- MIENTO AL PLIEGO DE PETI- CIONES ^{b/}	NO CUMPLIR ARTÍCULO 927-II ^{c/}	NO CUMPLIR ARTÍCULO 923 ^{d/}	OTRAS	NO ESPE- CIFICADO
RESTO DE LOS SECTORES	0	0	0	0	0	0	0	0

NOTA: La información corresponde a eventos de jurisdicción local registrados ante las Juntas Locales de Conciliación y Arbitraje, mismas que la proporcionan al INEGI para su tratamiento y posterior difusión.

a/ En algunos casos incluye la solución de los emplazamientos a huelga registrados en años anteriores.

b/ Es el reconocimiento total por parte del patrón, a las peticiones contenidas en el emplazamiento a huelga y cuando a la vez cubre los salarios que hubiesen dejado de percibir los trabajadores.

c/ Se refiere a que el sindicato no acudió a la audiencia de conciliación (Ley Federal del Trabajo).

d/ Se refiere a que no se cumplieron requisitos para emplazar a huelga (Ley Federal del Trabajo).

FUENTE: **INEGI**. Dirección General de Estadística; Estadísticas sobre Relaciones Laborales de Jurisdicción Local.

**INVERSIÓN PÚBLICA AUTORIZADA Y EJERCIDA EN MATERIA
DE TRABAJO POR INSTITUCIÓN Y PROGRAMA
2006**

[CUADRO 9.25](#)

(Miles de pesos)

INSTITUCIÓN PROGRAMA	INVERSIÓN PÚBLICA AUTORIZADA	INVERSIÓN PÚBLICA EJERCIDA
TOTAL	33,317.04	32,969.09
SISTEMA PARA EL DESARROLLO INTEGRAL DE LA FAMILIA a/	14,499.60	14,436.60
ASISTENCIA SOCIAL Y SERVICIOS COMUNITARIOS	14,499.60	14,436.60
SECRETARÍA DEL TRABAJO Y PREVISIÓN SOCIAL b/	10,000.00	9,999.44
VARIOS	10,000.00	9,999.44
SECRETARÍA DE DESARROLLO SOCIAL c/	6,511.27 P/	6,511.27 P/
VIVIENDA	2,287.02	2,287.02
APOYO A LA PRODUCCIÓN PRIMARIA	1,123.06	1,123.06
INFRAESTRUCTURA EDUCATIVA	908.19	908.19
ASISTENCIA SOCIAL Y SERVICIOS COMUNITARIOS	725.15	725.15
CENTROS DE SALUD	676.39	676.39
URBANIZACIÓN	380.19	380.19
CAMINOS RURALES	184.72	184.72
ALCANTARILLADO	122.02	122.02
FOMENTO A LA PRODUCCIÓN Y PRODUCTIVIDAD	104.53	104.53
DIRECCIÓN GENERAL DE DESARROLLO URBANO b/	1,544.09	1,544.09
ASISTENCIA SOCIAL Y SERVICIOS COMUNITARIOS	1,544.09	1,544.09
DIRECCIÓN GENERAL DE VINCULACIÓN TECNOLÓGICA a/	418.30	374.55
DESARROLLO SOCIAL	418.30	374.55
CONSEJO DE DESARROLLO DEL PAPALOAPAN b/	343.78	103.14
FOMENTO E IMPULSO ECONÓMICO	343.78	103.14

NOTA: Los montos pueden no coincidir con lo posteriormente difundido por las fuentes, debido al redondeo de las cifras, o a la fecha de integración de este documento.

a/ Se refiere a inversión estatal. Comprende la información del cierre 2006 y puede diferir en su sectorización debido al origen de la misma.

b/ Se refiere a inversión federal. Comprende la información del cierre 2006 y puede diferir en su sectorización debido al origen de la misma.

c/ Comprende: inversión en orden de participación, aportaciones de participantes, municipal, estatal y federal. Además se refiere a la información proporcionada de acuerdo al Cuarto Informe de Avance Físico-Financiero remitido por la Delegación Estatal de la SEDESOL.

FUENTE: Secretaría de Finanzas y Planeación del Gobierno del Estado. Comité de Planeación para el Desarrollo del Estado de Veracruz; Dirección de Financiamiento y Seguimiento de Programas Sociales; Subdirección de Programas Sociales. Departamento de Estados Financieros del Ramo 20. Secretaría de Finanzas y Planeación del Gobierno del Estado. Subsecretaría de Egresos; Dirección General de Inversión Pública.