

8. Trabajo

- 8.1 Población de 12 y Más Años por Sexo y Grupo
Quinquenal de Edad según Condición
de Actividad Económica
Al 14 de febrero de 2000

- 8.2 Población de 12 y Más Años por Municipio y Sexo
según Condición de Actividad Económica
Al 14 de febrero de 2000

- 8.3 Población Ocupada por Municipio y Sexo
según Situación en el Trabajo
Al 14 de febrero de 2000

- 8.4 Población Ocupada por Ocupación Principal
según Sexo
Al 14 de febrero de 2000

- 8.5 Población Ocupada por Municipio y Sexo
según Ingreso por Trabajo
en Salario Mínimo
Al 14 de febrero de 2000

- 8.6 Población Total, de 12 y Más Años,
y Ocupada Trimestral según Sexo
2004

- 8.7 Población Asalariada, Asalariada con Prestaciones
y Asalariada No Agropecuaria Trimestral
según Sexo
2004

- 8.8 Población Desocupada y No Económicamente
Activa Trimestral según Sexo
2004

- 8.9 Población Total, de 12 y Más Años, y Ocupada Trimestral en el Área Metropolitana de la Ciudad de Veracruz según Sexo 2004
- 8.10 Población Asalariada, Asalariada con Prestaciones y Asalariada No Agropecuaria Trimestral en el Área Metropolitana de la Ciudad de Veracruz según Sexo 2004
- 8.11 Población Desocupada y No Económicamente Activa Trimestral en el Área Metropolitana de la Ciudad de Veracruz según Sexo 2004
- 8.12 Indicadores Estratégicos de Ocupación y Empleo según Sexo Trimestre enero a marzo de 2005
- 8.13 Asegurados Totales Registrados Mensualmente en el IMSS en las Delegaciones Regionales de Veracruz Norte y Sur, y Tamaulipas por Ámbito según Temporalidad 2004
- 8.14 Asegurados Totales Registrados Mensualmente en el IMSS por Delegación Regional, Condición Económica Laboral y División de Actividad 2004
- 8.15 Trabajadores Asegurados Registrados Mensualmente en el ISSSTE según Tipo de Nombramiento 2004

- 8.16 Solicitantes, Vacantes, Solicitantes Canalizados y Colocados Registrados en el Servicio Estatal de Empleo por Mes y Sexo
2004
- 8.17 Cursos Impartidos y Personas Desempleadas Capacitadas en el Programa de Becas de Capacitación para el Trabajo por Principales Cursos
2004
- 8.18 Cursos Impartidos y Personas Desempleadas Capacitadas en el Programa de Becas de Capacitación para el Trabajo por Municipio
2004
- 8.19 Planes y Programas Autorizados y Trabajadores Participantes en Comisiones Mixtas Establecidas de Capacitación y Adiestramiento para el Trabajo por Sector de Actividad
Al 31 de diciembre de 2004
- 8.20 Trabajadores Bajo Seguro de Riesgos de Trabajo, Casos de Riesgos de Trabajo que Provocaron la Muerte, Incapacidad Permanente o Temporal y Días de Incapacidad Registrados en el IMSS por Delegación Regional
De 1999 a 2004
- 8.21 Casos de Riesgos de Trabajo que Provocaron la Muerte, Incapacidad Permanente o Temporal Registrados en el IMSS por Tipo de Riesgo y Delegación Regional
2004

- 8.22 Salario Mínimo General en las Áreas Geográficas
"A", "B" y "C"
De 1999 a 2004
(Pesos diarios)

- 8.23 Convenios de Trabajo Fuera de Juicio
y Trabajadores que los Suscriben,
Conflictos de Trabajo y Demandantes
que Intervienen por Sector
de Actividad
2004

- 8.24 Convenios de Trabajo Fuera de Juicio
y Trabajadores que los Suscriben,
Conflictos de Trabajo y Demandantes
que Intervienen por Municipio donde
se Ubica el Establecimiento
2004

- 8.25 Motivos de los Convenios de Trabajo Fuera
de Juicio y Trabajadores que los Suscriben
por Tipo
2004

- 8.26 Motivos de los Conflictos de Trabajo y Demandantes
que Intervienen por Tipo de Conflicto y Motivo
2004

- 8.27 Conflictos de Trabajo Solucionados y Demandantes
que Intervienen por Forma de Solución
2004

- 8.28 Conflictos de Trabajo Solucionados, Demandantes que Intervienen y Conflictos Solucionados que no Especifican Número de Demandantes por Municipio donde se Ubica el Establecimiento 2004

- 8.29 Emplazamientos a Huelga Registrados y Solucionados, Huelgas Estalladas y Solucionadas por Sector de Actividad 2004

- 8.30 Emplazamientos a Huelga Registrados y Solucionados, Huelgas Estalladas y Solucionadas por Municipio donde se Ubica el Establecimiento 2004

- 8.31 Motivos de los Emplazamientos a Huelga y de las Huelgas Estalladas por Tipo 2004

- 8.32 Emplazamientos a Huelga Solucionados por Sector de Actividad según Forma de Solución 2004

- 8.33 Inversión Pública Aprobada y Ejercida en Materia de Trabajo en la Secretaría de Desarrollo Social por Programa 2004
(Pesos)

- 8.34 Emplazamientos a Huelga, Huelgas Estalladas y Solucionadas de Jurisdicción Federal De 2000 a 2004

**POBLACIÓN DE 12 Y MÁS AÑOS POR SEXO Y GRUPO QUINQUENAL
DE EDAD SEGÚN CONDICIÓN DE ACTIVIDAD ECONÓMICA
Al 14 de febrero de 2000**

CUADRO 8.1

SEXO GRUPO DE EDAD	TOTAL	POBLACIÓN ECONÓMICAMENTE ACTIVA		POBLACIÓN ECONÓMICAMENTE INACTIVA	NO ESPECI- FICADA
		OCUPADA	DESOCUPADA		
TOTAL	4,984,562	2,350,117	28,682	2,590,882	14,881
12 A 14 AÑOS	476,456	47,049	649	423,177	5,581
15 A 19 AÑOS	709,056	233,324	4,273	468,449	3,010
20 A 24 AÑOS	593,263	306,163	5,863	279,726	1,511
25 A 29 AÑOS	536,397	315,735	4,659	215,143	860
30 A 34 AÑOS	498,825	307,553	3,282	187,364	626
35 A 39 AÑOS	459,768	289,210	2,794	167,263	501
40 A 44 AÑOS	380,702	237,777	2,182	140,324	419
45 A 49 AÑOS	312,790	187,101	1,719	123,688	282
50 A 54 AÑOS	259,882	145,560	1,237	112,827	258
55 A 59 AÑOS	205,722	102,807	894	101,772	249
60 A 64 AÑOS	178,582	74,900	542	102,850	290
65 Y MÁS AÑOS	373,119	102,938	588	268,299	1,294
HOMBRES	2,377,839	1,683,023	23,131	663,352	8,333
12 A 14 AÑOS	241,078	34,515	464	202,552	3,547
15 A 19 AÑOS	349,083	165,260	3,237	178,884	1,702
20 A 24 AÑOS	274,257	212,826	4,146	56,478	807
25 A 29 AÑOS	246,494	221,208	3,457	21,402	427
30 A 34 AÑOS	233,227	215,545	2,722	14,636	324
35 A 39 AÑOS	217,408	201,253	2,439	13,479	237
40 A 44 AÑOS	181,477	166,880	1,990	12,391	216
45 A 49 AÑOS	149,441	134,564	1,596	13,154	127
50 A 54 AÑOS	125,663	108,612	1,173	15,758	120
55 A 59 AÑOS	99,382	79,898	848	18,529	107
60 A 64 AÑOS	85,264	58,921	506	25,708	129
65 Y MÁS AÑOS	175,065	83,541	553	90,381	590

**POBLACIÓN DE 12 Y MÁS AÑOS POR SEXO Y GRUPO QUINQUENAL
DE EDAD SEGÚN CONDICIÓN DE ACTIVIDAD ECONÓMICA
Al 14 de febrero de 2000**

CUADRO 8.1

SEXO GRUPO DE EDAD	TOTAL	POBLACIÓN ECONÓMICAMENTE ACTIVA		POBLACIÓN ECONÓMICAMENTE INACTIVA	NO ESPECI- FICADA
		OCUPADA	DESOCUPADA		
MUJERES	2,606,723	667,094	5,551	1,927,530	6,548
12 A 14 AÑOS	235,378	12,534	185	220,625	2,034
15 A 19 AÑOS	359,973	68,064	1,036	289,565	1,308
20 A 24 AÑOS	319,006	93,337	1,717	223,248	704
25 A 29 AÑOS	289,903	94,527	1,202	193,741	433
30 A 34 AÑOS	265,598	92,008	560	172,728	302
35 A 39 AÑOS	242,360	87,957	355	153,784	264
40 A 44 AÑOS	199,225	70,897	192	127,933	203
45 A 49 AÑOS	163,349	52,537	123	110,534	155
50 A 54 AÑOS	134,219	36,948	64	97,069	138
55 A 59 AÑOS	106,340	22,909	46	83,243	142
60 A 64 AÑOS	93,318	15,979	36	77,142	161
65 Y MÁS AÑOS	198,054	19,397	35	177,918	704

NOTA: El Censo fue un levantamiento de derecho o *jure*, lo que significa censar a la población en su lugar de residencia habitual. El periodo de levantamiento de la información fue de dos semanas (del 7 al 18 de febrero de 2000), aunque para referir la información a un momento único se fijó una fecha censal: las cero horas del 14 de febrero del año 2000.

FUENTE: INEGI. Veracruz, XII Censo General de Población y Vivienda 2000; Tabulados Básicos. Tomo VII.

**POBLACIÓN DE 12 Y MÁS AÑOS POR MUNICIPIO Y SEXO
SEGÚN CONDICIÓN DE ACTIVIDAD ECONÓMICA
Al 14 de febrero de 2000**

CUADRO 8.2

MUNICIPIO SEXO	TOTAL	POBLACIÓN ECONÓMICAMENTE ACTIVA		POBLACIÓN ECONÓMICAMENTE INACTIVA	NO ESPECI- FICADA
		OCUPADA	DESOCUPADA		
ESTADO	4,984,562	2,350,117	28,682	2,590,882	14,881
HOMBRES	2,377,839	1,683,023	23,131	663,352	8,333
MUJERES	2,606,723	667,094	5,551	1,927,530	6,548
ACAJETE	5,117	2,418	12	2,674	13
HOMBRES	2,670	2,048	10	608	4
MUJERES	2,447	370	2	2,066	9
ACATLÁN	1,838	778	2	1,054	4
HOMBRES	860	638	2	219	1
MUJERES	978	140	0	835	3
ACAYUCAN	55,621	25,292	407	29,731	191
HOMBRES	26,309	18,251	362	7,595	101
MUJERES	29,312	7,041	45	22,136	90
ACTOPAN	29,777	13,044	103	16,566	64
HOMBRES	14,452	10,413	90	3,909	40
MUJERES	15,325	2,631	13	12,657	24
ACULA	3,781	1,478	23	2,265	15
HOMBRES	1,865	1,228	19	607	11
MUJERES	1,916	250	4	1,658	4
ACULTZINGO	11,941	5,466	64	6,391	20
HOMBRES	5,841	4,237	58	1,532	14
MUJERES	6,100	1,229	6	4,859	6
AGUA DULCE	32,113	13,257	264	18,501	91
HOMBRES	15,224	9,202	228	5,750	44
MUJERES	16,889	4,055	36	12,751	47
ALPATLÁHUAC	5,201	2,303	7	2,877	14
HOMBRES	2,548	1,934	6	600	8
MUJERES	2,653	369	1	2,277	6
ALTO LUCERO DE GUTIÉRREZ BARRIOS	20,305	9,880	69	10,294	62
HOMBRES	10,169	7,768	66	2,301	34
MUJERES	10,136	2,112	3	7,993	28
ALTOTONGA	34,703	18,712	61	15,840	90
HOMBRES	16,544	13,197	48	3,249	50
MUJERES	18,159	5,515	13	12,591	40
ALVARADO	37,735	18,266	102	19,286	81
HOMBRES	19,045	13,633	83	5,276	53
MUJERES	18,690	4,633	19	14,010	28

**POBLACIÓN DE 12 Y MÁS AÑOS POR MUNICIPIO Y SEXO
SEGÚN CONDICIÓN DE ACTIVIDAD ECONÓMICA
Al 14 de febrero de 2000**

CUADRO 8.2

MUNICIPIO SEXO	TOTAL	POBLACIÓN ECONÓMICAMENTE ACTIVA		POBLACIÓN ECONÓMICAMENTE INACTIVA	NO ESPECI- FICADA
		OCUPADA	DESOCUPADA		
AMATITLÁN	5,618	2,320	9	3,242	47
HOMBRES	2,749	1,930	9	785	25
MUJERES	2,869	390	0	2,457	22
AMATLÁN DE LOS REYES	27,259	12,633	97	14,445	84
HOMBRES	12,924	9,294	77	3,509	44
MUJERES	14,335	3,339	20	10,936	40
ANGEL R. CABADA	23,690	9,525	109	13,986	70
HOMBRES	11,278	7,642	89	3,498	49
MUJERES	12,412	1,883	20	10,488	21
ANTIGUA, LA	17,585	8,453	109	8,966	57
HOMBRES	8,338	5,883	84	2,338	33
MUJERES	9,247	2,570	25	6,628	24
APAZAPAN	2,738	1,036	6	1,689	7
HOMBRES	1,341	864	4	469	4
MUJERES	1,397	172	2	1,220	3
AQUILA	1,170	556	1	613	0
HOMBRES	547	412	1	134	0
MUJERES	623	144	0	479	0
ASTACINGA	3,240	1,184	10	2,024	22
HOMBRES	1,513	881	8	611	13
MUJERES	1,727	303	2	1,413	9
ATLAHUILCO	5,213	2,311	26	2,862	14
HOMBRES	2,525	1,961	26	534	4
MUJERES	2,688	350	0	2,328	10
ATOYAC	16,677	7,760	58	8,821	38
HOMBRES	8,027	5,742	40	2,216	29
MUJERES	8,650	2,018	18	6,605	9
ATZACAN	11,772	5,911	29	5,807	25
HOMBRES	5,823	4,434	26	1,350	13
MUJERES	5,949	1,477	3	4,457	12
ATZALAN	32,170	17,684	34	14,367	85
HOMBRES	16,399	13,402	31	2,930	36
MUJERES	15,771	4,282	3	11,437	49
AYAHUALULCO	12,526	5,436	91	6,969	30
HOMBRES	6,226	4,426	81	1,700	19
MUJERES	6,300	1,010	10	5,269	11

**POBLACIÓN DE 12 Y MÁS AÑOS POR MUNICIPIO Y SEXO
SEGÚN CONDICIÓN DE ACTIVIDAD ECONÓMICA
Al 14 de febrero de 2000**

CUADRO 8.2

MUNICIPIO SEXO	TOTAL	POBLACIÓN ECONÓMICAMENTE ACTIVA		POBLACIÓN ECONÓMICAMENTE INACTIVA	NO ESPECI- FICADA
		OCUPADA	DESOCUPADA		
BANDERILLA	11,944	6,100	87	5,735	22
HOMBRES	5,640	3,976	70	1,582	12
MUJERES	6,304	2,124	17	4,153	10
BENITO JUÁREZ	10,616	3,887	35	6,666	28
HOMBRES	5,103	3,369	30	1,688	16
MUJERES	5,513	518	5	4,978	12
BOCA DEL RÍO	106,226	53,673	739	51,308	506
HOMBRES	48,484	33,258	514	14,455	257
MUJERES	57,742	20,415	225	36,853	249
CALCAHUALCO	6,484	3,055	26	3,380	23
HOMBRES	3,323	2,689	25	593	16
MUJERES	3,161	366	1	2,787	7
CAMARÓN DE TEJEDA	4,170	2,001	5	2,149	15
HOMBRES	2,081	1,622	5	448	6
MUJERES	2,089	379	0	1,701	9
CAMERINO Z. MENDOZA	29,179	13,219	278	15,558	124
HOMBRES	13,538	8,491	218	4,766	63
MUJERES	15,641	4,728	60	10,792	61
CARLOS A. CARRILLO	17,582	7,412	47	10,057	66
HOMBRES	8,285	5,509	33	2,704	39
MUJERES	9,297	1,903	14	7,353	27
CARRILLO PUERTO	10,021	3,001	56	6,916	48
HOMBRES	4,820	2,690	53	2,047	30
MUJERES	5,201	311	3	4,869	18
CASTILLO DE TEAYO	13,691	5,719	77	7,858	37
HOMBRES	6,887	4,897	64	1,903	23
MUJERES	6,804	822	13	5,955	14
CATEMACO	31,608	13,801	136	17,569	102
HOMBRES	15,220	10,705	116	4,343	56
MUJERES	16,388	3,096	20	13,226	46
CAZONES	16,344	6,983	34	9,268	59
HOMBRES	8,012	5,706	30	2,239	37
MUJERES	8,332	1,277	4	7,029	22
CERRO AZUL	18,846	8,070	140	10,570	66
HOMBRES	8,645	5,175	111	3,331	28
MUJERES	10,201	2,895	29	7,239	38

**POBLACIÓN DE 12 Y MÁS AÑOS POR MUNICIPIO Y SEXO
SEGÚN CONDICIÓN DE ACTIVIDAD ECONÓMICA
Al 14 de febrero de 2000**

CUADRO 8.2

MUNICIPIO SEXO	TOTAL	POBLACIÓN ECONÓMICAMENTE ACTIVA		POBLACIÓN ECONÓMICAMENTE INACTIVA	NO ESPECI- FICADA
		OCUPADA	DESOCUPADA		
CHACALTIANGUIS	8,719	3,705	20	4,967	27
HOMBRES	4,212	3,011	16	1,170	15
MUJERES	4,507	694	4	3,797	12
CHALMA	9,183	3,694	36	5,407	46
HOMBRES	4,509	2,989	33	1,462	25
MUJERES	4,674	705	3	3,945	21
CHICONAMEL	4,428	1,658	8	2,740	22
HOMBRES	2,246	1,411	7	814	14
MUJERES	2,182	247	1	1,926	8
CHICONQUIACO	8,557	4,226	20	4,246	65
HOMBRES	4,301	3,349	19	900	33
MUJERES	4,256	877	1	3,346	32
CHICONTEPEC	41,298	16,166	50	24,904	178
HOMBRES	20,021	13,575	42	6,297	107
MUJERES	21,277	2,591	8	18,607	71
CHINAMECA	10,378	4,429	102	5,814	33
HOMBRES	5,026	3,268	88	1,655	15
MUJERES	5,352	1,161	14	4,159	18
CHINAMPA DE GOROSTIZA	9,537	3,980	38	5,494	25
HOMBRES	4,653	3,098	33	1,516	6
MUJERES	4,884	882	5	3,978	19
CHOAPAS, LAS	47,844	20,450	344	26,889	161
HOMBRES	22,723	15,748	307	6,574	94
MUJERES	25,121	4,702	37	20,315	67
CHOCAMÁN	10,465	6,048	26	4,363	28
HOMBRES	5,101	4,248	23	808	22
MUJERES	5,364	1,800	3	3,555	6
CHONTLA	10,022	4,557	32	5,410	23
HOMBRES	5,023	3,597	28	1,388	10
MUJERES	4,999	960	4	4,022	13
CHUMATLÁN	2,304	781	0	1,519	4
HOMBRES	1,110	708	0	401	1
MUJERES	1,194	73	0	1,118	3
CITLALTÉPETL	7,338	3,076	55	4,169	38
HOMBRES	3,599	2,442	52	1,080	25
MUJERES	3,739	634	3	3,089	13

**POBLACIÓN DE 12 Y MÁS AÑOS POR MUNICIPIO Y SEXO
SEGÚN CONDICIÓN DE ACTIVIDAD ECONÓMICA
Al 14 de febrero de 2000**

CUADRO 8.2

MUNICIPIO SEXO	TOTAL	POBLACIÓN ECONÓMICAMENTE ACTIVA		POBLACIÓN ECONÓMICAMENTE INACTIVA	NO ESPECI- FICADA
		OCUPADA	DESOCUPADA		
COACOATZINTLA	4,914	2,461	17	2,426	10
HOMBRES	2,387	1,865	13	502	7
MUJERES	2,527	596	4	1,924	3
COAHUILTÁN	4,547	1,923	9	2,604	11
HOMBRES	2,281	1,672	8	595	6
MUJERES	2,266	251	1	2,009	5
COATEPEC	55,359	30,690	249	24,307	113
HOMBRES	26,361	19,619	191	6,479	72
MUJERES	28,998	11,071	58	17,828	41
COATZACOALCOS	199,452	99,037	2,454	97,342	619
HOMBRES	94,935	65,180	2,021	27,391	343
MUJERES	104,517	33,857	433	69,951	276
COATZINTLA	28,530	13,082	177	15,204	67
HOMBRES	13,430	9,153	142	4,090	45
MUJERES	15,100	3,929	35	11,114	22
COETZALA	1,287	644	1	642	0
HOMBRES	624	487	1	136	0
MUJERES	663	157	0	506	0
COLIPA	4,209	1,858	7	2,336	8
HOMBRES	2,053	1,433	7	610	3
MUJERES	2,156	425	0	1,726	5
COMAPA	11,529	5,020	31	6,446	32
HOMBRES	5,969	4,528	31	1,393	17
MUJERES	5,560	492	0	5,053	15
CÓRDOBA	133,487	69,749	852	62,494	392
HOMBRES	60,840	43,748	636	16,228	228
MUJERES	72,647	26,001	216	46,266	164
COSAMALOAPAN DE CARPIO	40,802	18,418	203	22,036	145
HOMBRES	19,172	13,330	161	5,610	71
MUJERES	21,630	5,088	42	16,426	74
COSAUTLÁN DE CARVAJAL	10,903	6,838	13	4,026	26
HOMBRES	5,434	4,560	13	844	17
MUJERES	5,469	2,278	0	3,182	9
COSCOMATEPEC	26,726	13,488	54	13,041	143
HOMBRES	12,981	10,366	49	2,469	97
MUJERES	13,745	3,122	5	10,572	46

**POBLACIÓN DE 12 Y MÁS AÑOS POR MUNICIPIO Y SEXO
SEGÚN CONDICIÓN DE ACTIVIDAD ECONÓMICA
Al 14 de febrero de 2000**

CUADRO 8.2

MUNICIPIO SEXO	TOTAL	POBLACIÓN ECONÓMICAMENTE ACTIVA		POBLACIÓN ECONÓMICAMENTE INACTIVA	NO ESPECI- FICADA
		OCUPADA	DESOCUPADA		
COSOLEACAQUE	69,998	31,614	868	37,225	291
HOMBRES	33,233	21,828	763	10,487	155
MUJERES	36,765	9,786	105	26,738	136
COTAXTLA	13,711	5,371	75	8,238	27
HOMBRES	6,757	4,648	69	2,027	13
MUJERES	6,954	723	6	6,211	14
COXQUIHUI	9,882	3,657	28	6,143	54
HOMBRES	4,837	3,362	22	1,422	31
MUJERES	5,045	295	6	4,721	23
COYUTLA	14,445	5,977	32	8,381	55
HOMBRES	6,985	4,939	27	1,986	33
MUJERES	7,460	1,038	5	6,395	22
CUICHAPA	7,671	3,007	22	4,597	45
HOMBRES	3,557	2,384	18	1,128	27
MUJERES	4,114	623	4	3,469	18
CUITLÁHUAC	16,526	7,166	58	9,257	45
HOMBRES	7,354	5,167	45	2,117	25
MUJERES	9,172	1,999	13	7,140	20
EMILIANO ZAPATA	32,692	17,433	101	15,072	86
HOMBRES	16,011	12,384	81	3,500	46
MUJERES	16,681	5,049	20	11,572	40
ESPINAL	16,601	6,209	51	10,294	47
HOMBRES	8,205	5,238	49	2,895	23
MUJERES	8,396	971	2	7,399	24
FILOMENO MATA	6,771	3,123	31	3,591	26
HOMBRES	3,341	2,581	30	722	8
MUJERES	3,430	542	1	2,869	18
FORTÍN	34,466	18,394	174	15,800	98
HOMBRES	15,906	11,815	133	3,903	55
MUJERES	18,560	6,579	41	11,897	43
GUTIÉRREZ ZAMORA	19,547	9,043	84	10,393	27
HOMBRES	9,085	6,630	66	2,373	16
MUJERES	10,462	2,413	18	8,020	11
HIDALGOTITLÁN	11,839	5,541	25	6,223	50
HOMBRES	5,997	4,722	23	1,223	29
MUJERES	5,842	819	2	5,000	21

**POBLACIÓN DE 12 Y MÁS AÑOS POR MUNICIPIO Y SEXO
SEGÚN CONDICIÓN DE ACTIVIDAD ECONÓMICA
Al 14 de febrero de 2000**

CUADRO 8.2

MUNICIPIO SEXO	TOTAL	POBLACIÓN ECONÓMICAMENTE ACTIVA		POBLACIÓN ECONÓMICAMENTE INACTIVA	NO ESPECI- FICADA
		OCUPADA	DESOCUPADA		
HIGO, EL	13,549	5,850	45	7,607	47
HOMBRES	6,660	4,626	38	1,976	20
MUJERES	6,889	1,224	7	5,631	27
HUATUSCO	32,223	17,550	71	14,548	54
HOMBRES	15,297	12,196	60	3,013	28
MUJERES	16,926	5,354	11	11,535	26
HUAYACOCOTLA	12,333	5,271	40	6,984	38
HOMBRES	5,941	4,165	36	1,719	21
MUJERES	6,392	1,106	4	5,265	17
HUEYAPAN DE OCAMPO	27,846	10,515	88	17,109	134
HOMBRES	13,450	8,800	75	4,500	75
MUJERES	14,396	1,715	13	12,609	59
HUILOAPAN	4,198	1,964	63	2,154	17
HOMBRES	2,009	1,343	53	603	10
MUJERES	2,189	621	10	1,551	7
IGNACIO DE LA LLAVE	12,885	5,373	61	7,428	23
HOMBRES	6,237	4,225	55	1,945	12
MUJERES	6,648	1,148	6	5,483	11
ILAMATLÁN	8,308	3,362	12	4,864	70
HOMBRES	3,895	2,848	8	1,014	25
MUJERES	4,413	514	4	3,850	45
ISLA	27,450	13,793	73	13,495	89
HOMBRES	13,399	10,674	63	2,615	47
MUJERES	14,051	3,119	10	10,880	42
IXCATEPEC	8,560	3,764	21	4,759	16
HOMBRES	4,191	3,150	17	1,017	7
MUJERES	4,369	614	4	3,742	9
IXHUACÁN DE LOS REYES	6,416	3,147	7	3,256	6
HOMBRES	3,269	2,593	6	667	3
MUJERES	3,147	554	1	2,589	3
IXHUATLÁN DE MADERO	33,258	13,348	45	19,765	100
HOMBRES	16,195	11,251	44	4,844	56
MUJERES	17,063	2,097	1	14,921	44
IXHUATLÁN DEL CAFÉ	13,458	8,299	9	5,115	35
HOMBRES	6,682	5,632	5	1,020	25
MUJERES	6,776	2,667	4	4,095	10

**POBLACIÓN DE 12 Y MÁS AÑOS POR MUNICIPIO Y SEXO
SEGÚN CONDICIÓN DE ACTIVIDAD ECONÓMICA
Al 14 de febrero de 2000**

CUADRO 8.2

MUNICIPIO SEXO	TOTAL	POBLACIÓN ECONÓMICAMENTE ACTIVA		POBLACIÓN ECONÓMICAMENTE INACTIVA	NO ESPECI- FICADA
		OCUPADA	DESOCUPADA		
IXHUATLÁN DEL SURESTE	9,465	3,913	99	5,409	44
HOMBRES	4,675	3,041	89	1,524	21
MUJERES	4,790	872	10	3,885	23
IXHUATLANCILLO	8,143	4,333	24	3,775	11
HOMBRES	3,842	2,902	21	912	7
MUJERES	4,301	1,431	3	2,863	4
IXMATLAHUACAN	4,470	2,007	12	2,438	13
HOMBRES	2,233	1,662	7	559	5
MUJERES	2,237	345	5	1,879	8
IXTACZOQUITLÁN	41,785	21,054	255	20,374	102
HOMBRES	20,135	14,696	201	5,184	54
MUJERES	21,650	6,358	54	15,190	48
JALACINGO	21,657	10,681	59	10,857	60
HOMBRES	10,737	8,558	48	2,094	37
MUJERES	10,920	2,123	11	8,763	23
JALCOMULCO	3,368	1,686	4	1,670	8
HOMBRES	1,733	1,367	3	362	1
MUJERES	1,635	319	1	1,308	7
JÁLTIPAN	27,691	12,371	301	14,933	86
HOMBRES	12,910	8,486	264	4,108	52
MUJERES	14,781	3,885	37	10,825	34
JAMAPA	7,337	3,255	51	4,024	7
HOMBRES	3,594	2,567	44	978	5
MUJERES	3,743	688	7	3,046	2
JESÚS CARRANZA	16,932	6,892	59	9,917	64
HOMBRES	8,149	5,812	53	2,258	26
MUJERES	8,783	1,080	6	7,659	38
JILOTEPEC	9,428	4,605	31	4,772	20
HOMBRES	4,466	3,396	22	1,034	14
MUJERES	4,962	1,209	9	3,738	6
JOSÉ AZUETA	17,256	7,772	46	9,357	81
HOMBRES	8,327	6,248	43	1,987	49
MUJERES	8,929	1,524	3	7,370	32
JUAN RODRÍGUEZ CLARA	23,604	11,159	74	12,296	75
HOMBRES	11,580	8,840	65	2,637	38
MUJERES	12,024	2,319	9	9,659	37

**POBLACIÓN DE 12 Y MÁS AÑOS POR MUNICIPIO Y SEXO
SEGÚN CONDICIÓN DE ACTIVIDAD ECONÓMICA
Al 14 de febrero de 2000**

CUADRO 8.2

MUNICIPIO SEXO	TOTAL	POBLACIÓN ECONÓMICAMENTE ACTIVA		POBLACIÓN ECONÓMICAMENTE INACTIVA	NO ESPECI- FICADA
		OCUPADA	DESOCUPADA		
JUCHIQUE DE FERRER	13,195	7,648	16	5,494	37
HOMBRES	6,593	5,426	14	1,131	22
MUJERES	6,602	2,222	2	4,363	15
LANDERO Y COSS	1,058	384	4	669	1
HOMBRES	473	341	4	128	0
MUJERES	585	43	0	541	1
LERDO DE TEJADA	15,395	6,628	84	8,658	25
HOMBRES	7,062	4,576	65	2,408	13
MUJERES	8,333	2,052	19	6,250	12
MAGDALENA	1,483	652	1	821	9
HOMBRES	749	529	1	214	5
MUJERES	734	123	0	607	4
MALTRATA	9,861	4,091	41	5,716	13
HOMBRES	4,648	3,249	35	1,355	9
MUJERES	5,213	842	6	4,361	4
MANLIO FABIO ALTAMIRANO	15,285	6,462	75	8,722	26
HOMBRES	7,519	5,415	75	2,012	17
MUJERES	7,766	1,047	0	6,710	9
MARIANO ESCOBEDO	19,101	8,890	191	9,965	55
HOMBRES	9,055	6,402	157	2,473	23
MUJERES	10,046	2,488	34	7,492	32
MARTÍNEZ DE LA TORRE	86,896	43,632	306	42,733	225
HOMBRES	41,465	31,452	239	9,638	136
MUJERES	45,431	12,180	67	33,095	89
MECATLÁN	6,665	3,391	2	3,252	20
HOMBRES	3,301	2,673	2	612	14
MUJERES	3,364	718	0	2,640	6
MECAYAPAN	9,841	3,895	46	5,854	46
HOMBRES	4,853	3,361	38	1,426	28
MUJERES	4,988	534	8	4,428	18
MEDELLÍN	26,080	12,801	197	12,987	95
HOMBRES	12,562	9,284	170	3,057	51
MUJERES	13,518	3,517	27	9,930	44
MIAHUATLÁN	2,560	1,205	6	1,339	10
HOMBRES	1,209	960	6	237	6
MUJERES	1,351	245	0	1,102	4

**POBLACIÓN DE 12 Y MÁS AÑOS POR MUNICIPIO Y SEXO
SEGÚN CONDICIÓN DE ACTIVIDAD ECONÓMICA
Al 14 de febrero de 2000**

CUADRO 8.2

MUNICIPIO SEXO	TOTAL	POBLACIÓN ECONÓMICAMENTE ACTIVA		POBLACIÓN ECONÓMICAMENTE INACTIVA	NO ESPECI- FICADA
		OCUPADA	DESOCUPADA		
MINAS, LAS	1,602	684	1	912	5
HOMBRES	822	587	1	232	2
MUJERES	780	97	0	680	3
MINATITLÁN	112,112	49,808	1,183	60,828	293
HOMBRES	52,973	34,200	968	17,641	164
MUJERES	59,139	15,608	215	43,187	129
MISANTLA	43,196	20,586	83	22,415	112
HOMBRES	21,125	15,775	76	5,216	58
MUJERES	22,071	4,811	7	17,199	54
MIXTLA DE ALTAMIRANO	5,310	2,563	10	2,715	22
HOMBRES	2,700	2,113	9	568	10
MUJERES	2,610	450	1	2,147	12
MOLOACÁN	11,723	4,614	128	6,926	55
HOMBRES	5,618	3,457	118	2,008	35
MUJERES	6,105	1,157	10	4,918	20
NANCHITAL DE LÁZARO CÁRDENAS DEL RÍO	20,351	8,983	159	11,150	59
HOMBRES	9,715	6,050	132	3,504	29
MUJERES	10,636	2,933	27	7,646	30
NAOLINCO	13,245	7,244	14	5,964	23
HOMBRES	6,533	5,295	12	1,211	15
MUJERES	6,712	1,949	2	4,753	8
NARANJAL	2,819	1,501	4	1,309	5
HOMBRES	1,371	1,088	4	278	1
MUJERES	1,448	413	0	1,031	4
NARANJOS AMATLÁN	19,461	8,754	85	10,572	50
HOMBRES	8,948	5,983	72	2,866	27
MUJERES	10,513	2,771	13	7,706	23
NAUTLA	7,150	3,211	23	3,878	38
HOMBRES	3,480	2,570	19	865	26
MUJERES	3,670	641	4	3,013	12
NOGALES	23,104	10,393	235	12,416	60
HOMBRES	10,813	6,832	192	3,746	43
MUJERES	12,291	3,561	43	8,670	17
OLUTA	9,339	4,280	45	5,003	11
HOMBRES	4,295	2,994	42	1,254	5
MUJERES	5,044	1,286	3	3,749	6

**POBLACIÓN DE 12 Y MÁS AÑOS POR MUNICIPIO Y SEXO
SEGÚN CONDICIÓN DE ACTIVIDAD ECONÓMICA
Al 14 de febrero de 2000**

CUADRO 8.2

MUNICIPIO SEXO	TOTAL	POBLACIÓN ECONÓMICAMENTE ACTIVA		POBLACIÓN ECONÓMICAMENTE INACTIVA	NO ESPECI- FICADA
		OCUPADA	DESOCUPADA		
OMEALCA	15,719	6,590	24	9,058	47
HOMBRES	7,454	5,438	19	1,969	28
MUJERES	8,265	1,152	5	7,089	19
ORIZABA	93,295	44,345	889	47,820	241
HOMBRES	42,430	26,548	641	15,108	133
MUJERES	50,865	17,797	248	32,712	108
OTATITLÁN	3,924	1,799	9	2,105	11
HOMBRES	1,822	1,378	9	427	8
MUJERES	2,102	421	0	1,678	3
OTEAPAN	8,524	3,501	114	4,864	45
HOMBRES	4,056	2,542	108	1,383	23
MUJERES	4,468	959	6	3,481	22
OZULUAMA DE MASCAREÑAS	17,860	8,162	14	9,630	54
HOMBRES	9,244	7,028	14	2,173	29
MUJERES	8,616	1,134	0	7,457	25
PAJAPAN	9,236	3,571	45	5,594	26
HOMBRES	4,604	3,100	42	1,449	13
MUJERES	4,632	471	3	4,145	13
PÁNUCO	65,628	29,179	393	35,916	140
HOMBRES	32,241	22,334	349	9,469	89
MUJERES	33,387	6,845	44	26,447	51
PAPANTLA	122,157	54,548	458	66,763	388
HOMBRES	58,167	41,597	360	15,990	220
MUJERES	63,990	12,951	98	50,773	168
PASO DE OVEJAS	23,089	9,699	86	13,229	75
HOMBRES	11,447	7,923	77	3,392	55
MUJERES	11,642	1,776	9	9,837	20
PASO DEL MACHO	19,240	9,218	29	9,934	59
HOMBRES	9,491	7,395	26	2,033	37
MUJERES	9,749	1,823	3	7,901	22
PERLA, LA	10,524	5,046	42	5,391	45
HOMBRES	5,308	4,330	41	910	27
MUJERES	5,216	716	1	4,481	18
PEROTE	37,997	19,460	162	18,268	107
HOMBRES	18,655	14,245	133	4,214	63
MUJERES	19,342	5,215	29	14,054	44

**POBLACIÓN DE 12 Y MÁS AÑOS POR MUNICIPIO Y SEXO
SEGÚN CONDICIÓN DE ACTIVIDAD ECONÓMICA
Al 14 de febrero de 2000**

CUADRO 8.2

MUNICIPIO SEXO	TOTAL	POBLACIÓN ECONÓMICAMENTE ACTIVA		POBLACIÓN ECONÓMICAMENTE INACTIVA	NO ESPECI- FICADA
		OCUPADA	DESOCUPADA		
PLATÓN SÁNCHEZ	11,991	4,796	50	7,109	36
HOMBRES	5,932	3,915	47	1,955	15
MUJERES	6,059	881	3	5,154	21
PLAYA VICENTE	33,588	13,198	219	19,997	174
HOMBRES	15,988	10,870	206	4,814	98
MUJERES	17,600	2,328	13	15,183	76
POZA RICA DE HIDALGO	119,049	56,054	891	61,703	401
HOMBRES	54,177	34,884	675	18,392	226
MUJERES	64,872	21,170	216	43,311	175
PUEBLO VIEJO	36,757	17,217	256	19,176	108
HOMBRES	18,296	12,812	214	5,204	66
MUJERES	18,461	4,405	42	13,972	42
PUENTE NACIONAL	13,837	6,263	46	7,504	24
HOMBRES	6,695	4,751	36	1,898	10
MUJERES	7,142	1,512	10	5,606	14
RAFAEL DELGADO	10,069	4,971	47	5,020	31
HOMBRES	4,967	3,656	44	1,247	20
MUJERES	5,102	1,315	3	3,773	11
RAFAEL LUCIO	3,786	1,914	12	1,854	6
HOMBRES	1,865	1,431	11	418	5
MUJERES	1,921	483	1	1,436	1
REYES, LOS	2,680	1,144	4	1,528	4
HOMBRES	1,354	969	2	383	0
MUJERES	1,326	175	2	1,145	4
RÍO BLANCO	30,687	14,201	336	16,123	27
HOMBRES	14,217	8,804	268	5,125	20
MUJERES	16,470	5,397	68	10,998	7
SALTABARRANCA	4,292	1,865	7	2,413	7
HOMBRES	2,050	1,440	6	601	3
MUJERES	2,242	425	1	1,812	4
SAN ANDRÉS TENEJAPAN	1,449	643	4	799	3
HOMBRES	700	496	4	198	2
MUJERES	749	147	0	601	1
SAN ANDRÉS TUXTLA	99,192	41,847	554	56,474	317
HOMBRES	47,015	31,962	477	14,377	199
MUJERES	52,177	9,885	77	42,097	118

**POBLACIÓN DE 12 Y MÁS AÑOS POR MUNICIPIO Y SEXO
SEGÚN CONDICIÓN DE ACTIVIDAD ECONÓMICA
Al 14 de febrero de 2000**

CUADRO 8.2

MUNICIPIO SEXO	TOTAL	POBLACIÓN ECONÓMICAMENTE ACTIVA		POBLACIÓN ECONÓMICAMENTE INACTIVA	NO ESPECI- FICADA
		OCUPADA	DESOCUPADA		
SAN JUAN EVANGELISTA	22,804	9,075	141	13,495	93
HOMBRES	11,111	7,840	134	3,090	47
MUJERES	11,693	1,235	7	10,405	46
SANTIAGO TUXTLA	38,918	14,651	353	23,818	96
HOMBRES	18,610	11,876	337	6,341	56
MUJERES	20,308	2,775	16	17,477	40
SAYULA DE ALEMÁN	19,396	8,047	176	11,109	64
HOMBRES	9,357	6,368	157	2,804	28
MUJERES	10,039	1,679	19	8,305	36
SOCHIAPA	2,081	1,195	1	878	7
HOMBRES	1,049	854	0	189	6
MUJERES	1,032	341	1	689	1
SOCONUSCO	7,866	3,697	33	4,113	23
HOMBRES	3,754	2,739	27	975	13
MUJERES	4,112	958	6	3,138	10
SOLEDAD ATZOMPA	10,680	4,130	10	6,498	42
HOMBRES	5,195	3,773	10	1,398	14
MUJERES	5,485	357	0	5,100	28
SOLEDAD DE DOBLADO	19,901	8,606	94	11,127	74
HOMBRES	9,870	6,827	83	2,917	43
MUJERES	10,031	1,779	11	8,210	31
SOTEAPAN	17,147	7,428	75	9,596	48
HOMBRES	8,412	6,399	74	1,913	26
MUJERES	8,735	1,029	1	7,683	22
TAMALÍN	8,066	3,331	14	4,701	20
HOMBRES	4,050	2,747	11	1,281	11
MUJERES	4,016	584	3	3,420	9
TAMIAHUA	18,784	8,054	42	10,619	69
HOMBRES	9,503	6,848	36	2,585	34
MUJERES	9,281	1,206	6	8,034	35
TAMPICO ALTO	9,418	4,219	19	5,171	9
HOMBRES	4,888	3,589	17	1,276	6
MUJERES	4,530	630	2	3,895	3
TANCOCO	4,421	1,851	16	2,542	12
HOMBRES	2,152	1,426	15	704	7
MUJERES	2,269	425	1	1,838	5

**POBLACIÓN DE 12 Y MÁS AÑOS POR MUNICIPIO Y SEXO
SEGÚN CONDICIÓN DE ACTIVIDAD ECONÓMICA
Al 14 de febrero de 2000**

CUADRO 8.2

MUNICIPIO SEXO	TOTAL	POBLACIÓN ECONÓMICAMENTE ACTIVA		POBLACIÓN ECONÓMICAMENTE INACTIVA	NO ESPECI- FICADA
		OCUPADA	DESOCUPADA		
TANTIMA	9,515	4,002	22	5,460	31
HOMBRES	4,790	3,520	19	1,232	19
MUJERES	4,725	482	3	4,228	12
TANTOYUCA	64,297	31,586	146	32,304	261
HOMBRES	31,852	23,121	126	8,443	162
MUJERES	32,445	8,465	20	23,861	99
TATAHUICAPAN DE JUÁREZ	7,965	3,138	42	4,751	34
HOMBRES	3,979	2,708	40	1,213	18
MUJERES	3,986	430	2	3,538	16
TATATILA	3,123	1,484	4	1,630	5
HOMBRES	1,602	1,267	4	329	2
MUJERES	1,521	217	0	1,301	3
TECOLUTLA	18,401	8,614	33	9,713	41
HOMBRES	9,065	6,846	28	2,166	25
MUJERES	9,336	1,768	5	7,547	16
TEHUIPANGO	10,526	5,030	39	5,435	22
HOMBRES	5,100	3,624	38	1,427	11
MUJERES	5,426	1,406	1	4,008	11
TEMAPACHE	72,386	31,084	233	40,848	221
HOMBRES	35,521	25,122	194	10,079	126
MUJERES	36,865	5,962	39	30,769	95
TEMPOAL	25,012	11,251	108	13,537	116
HOMBRES	12,424	8,970	101	3,294	59
MUJERES	12,588	2,281	7	10,243	57
TENAMPA	4,104	2,165	8	1,926	5
HOMBRES	2,065	1,631	8	424	2
MUJERES	2,039	534	0	1,502	3
TENOCHTILÁN	3,779	2,493	0	1,278	8
HOMBRES	1,855	1,669	0	183	3
MUJERES	1,924	824	0	1,095	5
TEOCELO	10,675	6,379	13	4,263	20
HOMBRES	5,180	4,130	10	1,028	12
MUJERES	5,495	2,249	3	3,235	8
TEPATLAXCO	5,446	3,107	1	2,329	9
HOMBRES	2,844	2,437	1	404	2
MUJERES	2,602	670	0	1,925	7

**POBLACIÓN DE 12 Y MÁS AÑOS POR MUNICIPIO Y SEXO
SEGÚN CONDICIÓN DE ACTIVIDAD ECONÓMICA
Al 14 de febrero de 2000**

CUADRO 8.2

MUNICIPIO SEXO	TOTAL	POBLACIÓN ECONÓMICAMENTE ACTIVA		POBLACIÓN ECONÓMICAMENTE INACTIVA	NO ESPECI- FICADA
		OCUPADA	DESOCUPADA		
TEPETLÁN	6,109	3,010	5	3,087	7
HOMBRES	3,162	2,563	4	591	4
MUJERES	2,947	447	1	2,496	3
TEPETZINTLA	9,442	3,882	41	5,480	39
HOMBRES	4,570	3,179	38	1,335	18
MUJERES	4,872	703	3	4,145	21
TEQUILA	7,788	4,035	6	3,729	18
HOMBRES	3,839	2,935	6	886	12
MUJERES	3,949	1,100	0	2,843	6
TEXCATEPEC	5,870	2,408	24	3,419	19
HOMBRES	2,992	2,214	22	745	11
MUJERES	2,878	194	2	2,674	8
TEXHUACÁN	3,037	1,165	2	1,848	22
HOMBRES	1,513	958	2	536	17
MUJERES	1,524	207	0	1,312	5
TEXISTEPEC	13,248	5,743	47	7,406	52
HOMBRES	6,446	4,773	42	1,607	24
MUJERES	6,802	970	5	5,799	28
TEZONAPA	34,869	15,359	88	19,316	106
HOMBRES	17,148	12,587	76	4,424	61
MUJERES	17,721	2,772	12	14,892	45
TIERRA BLANCA	65,101	27,399	342	37,121	239
HOMBRES	30,482	20,536	296	9,509	141
MUJERES	34,619	6,863	46	27,612	98
TIHUATLÁN	57,300	25,851	263	30,989	197
HOMBRES	27,694	19,849	222	7,515	108
MUJERES	29,606	6,002	41	23,474	89
TLACHICHILCO	7,244	3,092	9	4,129	14
HOMBRES	3,556	2,603	7	937	9
MUJERES	3,688	489	2	3,192	5
TLACOJALPAN	3,400	1,625	4	1,760	11
HOMBRES	1,738	1,289	4	439	6
MUJERES	1,662	336	0	1,321	5
TLACOLULAN	5,664	2,668	13	2,972	11
HOMBRES	2,836	2,119	11	701	5
MUJERES	2,828	549	2	2,271	6

**POBLACIÓN DE 12 Y MÁS AÑOS POR MUNICIPIO Y SEXO
SEGÚN CONDICIÓN DE ACTIVIDAD ECONÓMICA
Al 14 de febrero de 2000**

CUADRO 8.2

MUNICIPIO SEXO	TOTAL	POBLACIÓN ECONÓMICAMENTE ACTIVA		POBLACIÓN ECONÓMICAMENTE INACTIVA	NO ESPECI- FICADA
		OCUPADA	DESOCUPADA		
TLACOTALPAN	11,274	5,293	27	5,920	34
HOMBRES	5,414	3,917	25	1,457	15
MUJERES	5,860	1,376	2	4,463	19
TLACOTEPEC DE MEJÍA	2,582	1,355	3	1,217	7
HOMBRES	1,300	1,008	1	288	3
MUJERES	1,282	347	2	929	4
TLALIXCOYAN	26,880	12,269	99	14,466	46
HOMBRES	13,057	9,525	86	3,422	24
MUJERES	13,823	2,744	13	11,044	22
TLALNELHUAYOCAN	7,672	3,860	57	3,735	20
HOMBRES	3,687	2,672	51	953	11
MUJERES	3,985	1,188	6	2,782	9
TLALTETELA	9,009	5,146	8	3,833	22
HOMBRES	4,594	3,797	7	773	17
MUJERES	4,415	1,349	1	3,060	5
TLAPACOYAN	36,867	19,207	170	17,388	102
HOMBRES	17,753	13,808	138	3,751	56
MUJERES	19,114	5,399	32	13,637	46
TLAQUILPA	4,003	1,693	24	2,263	23
HOMBRES	1,942	1,411	22	497	12
MUJERES	2,061	282	2	1,766	11
TLILAPAN	2,666	1,244	11	1,398	13
HOMBRES	1,312	938	7	363	4
MUJERES	1,354	306	4	1,035	9
TOMATLÁN	4,452	2,611	7	1,821	13
HOMBRES	2,172	1,728	3	432	9
MUJERES	2,280	883	4	1,389	4
TONAYÁN	3,100	1,430	3	1,658	9
HOMBRES	1,550	1,209	2	334	5
MUJERES	1,550	221	1	1,324	4
TOTUTLA	10,597	5,559	17	4,996	25
HOMBRES	5,284	4,292	16	964	12
MUJERES	5,313	1,267	1	4,032	13
TRES VALLES	31,230	14,021	109	16,997	103
HOMBRES	14,856	10,912	84	3,797	63
MUJERES	16,374	3,109	25	13,200	40

**POBLACIÓN DE 12 Y MÁS AÑOS POR MUNICIPIO Y SEXO
SEGÚN CONDICIÓN DE ACTIVIDAD ECONÓMICA
Al 14 de febrero de 2000**

CUADRO 8.2

MUNICIPIO SEXO	TOTAL	POBLACIÓN ECONÓMICAMENTE ACTIVA		POBLACIÓN ECONÓMICAMENTE INACTIVA	NO ESPECI- FICADA
		OCUPADA	DESOCUPADA		
TÚXPAM	93,309	44,735	741	47,641	192
HOMBRES	44,273	30,992	603	12,558	120
MUJERES	49,036	13,743	138	35,083	72
TUXTILLA	1,684	747	4	926	7
HOMBRES	816	588	3	224	1
MUJERES	868	159	1	702	6
URSULO GALVÁN	21,134	9,439	91	11,540	64
HOMBRES	9,980	6,950	81	2,917	32
MUJERES	11,154	2,489	10	8,623	32
UXPANAPA	14,919	6,785	67	8,011	56
HOMBRES	7,582	5,832	53	1,672	25
MUJERES	7,337	953	14	6,339	31
VEGA DE ALATORRE	13,594	6,655	52	6,849	38
HOMBRES	6,532	4,816	47	1,652	17
MUJERES	7,062	1,839	5	5,197	21
VERACRUZ	353,552	180,317	2,929	169,385	921
HOMBRES	163,117	113,091	2,091	47,441	494
MUJERES	190,435	67,226	838	121,944	427
VIGAS DE RAMÍREZ, LAS	9,669	3,992	89	5,563	25
HOMBRES	4,698	3,224	69	1,389	16
MUJERES	4,971	768	20	4,174	9
VILLA ALDAMA	5,293	2,319	11	2,952	11
HOMBRES	2,568	1,898	9	657	4
MUJERES	2,725	421	2	2,295	7
XALAPA	296,662	160,352	2,554	133,093	663
HOMBRES	133,594	92,971	1,773	38,459	391
MUJERES	163,068	67,381	781	94,634	272
XICO	20,600	11,074	53	9,439	34
HOMBRES	9,990	7,894	41	2,039	16
MUJERES	10,610	3,180	12	7,400	18
XOXOCOTLA	2,763	1,000	2	1,748	13
HOMBRES	1,423	904	1	511	7
MUJERES	1,340	96	1	1,237	6
YANGA	12,064	5,344	20	6,675	25
HOMBRES	5,441	3,804	14	1,611	12
MUJERES	6,623	1,540	6	5,064	13

**POBLACIÓN DE 12 Y MÁS AÑOS POR MUNICIPIO Y SEXO
SEGÚN CONDICIÓN DE ACTIVIDAD ECONÓMICA
Al 14 de febrero de 2000**

CUADRO 8.2

MUNICIPIO SEXO	TOTAL	POBLACIÓN ECONÓMICAMENTE ACTIVA		POBLACIÓN ECONÓMICAMENTE INACTIVA	NO ESPECI- FICADA
		OCUPADA	DESOCUPADA		
YECUATLA	8,562	4,003	8	4,531	20
HOMBRES	4,111	3,195	6	900	10
MUJERES	4,451	808	2	3,631	10
ZACUALPAN	4,807	2,050	7	2,748	2
HOMBRES	2,370	1,686	6	677	1
MUJERES	2,437	364	1	2,071	1
ZARAGOZA	5,805	2,340	71	3,384	10
HOMBRES	2,773	1,879	68	821	5
MUJERES	3,032	461	3	2,563	5
ZENTLA	8,998	4,384	15	4,583	16
HOMBRES	4,564	3,769	13	771	11
MUJERES	4,434	615	2	3,812	5
ZONGOLICA	27,077	14,349	60	12,560	108
HOMBRES	13,607	10,348	44	3,153	62
MUJERES	13,470	4,001	16	9,407	46
ZONTECOMATLÁN DE LÓPEZ Y FUENTES	7,847	3,464	15	4,350	18
HOMBRES	3,861	2,849	13	990	9
MUJERES	3,986	615	2	3,360	9
ZOZOCOLCO DE HIDALGO	8,618	3,594	11	4,995	18
HOMBRES	4,237	3,052	10	1,166	9
MUJERES	4,381	542	1	3,829	9

FUENTE: INEGI. Veracruz, XII Censo General de Población y Vivienda 2000; Tabulados Básicos. Tomo VII.

**POBLACIÓN OCUPADA POR MUNICIPIO Y SEXO
SEGÚN SITUACIÓN EN EL TRABAJO
Al 14 de febrero de 2000**

CUADRO 8.3

MUNICIPIO SEXO	TOTAL	EMPLEADOS Y OBREROS	JORNALEROS Y PEONES	PATRONES	TRABAJADORES POR SU CUENTA	TRABAJADORES FAMILIARES SIN PAGO	NO ESPECI- FICADA
ESTADO	2,350,117	1,113,259	386,073	54,377	572,280	150,213	73,915
HOMBRES	1,683,023	713,184	350,102	42,500	423,452	104,756	49,029
MUJERES	667,094	400,075	35,971	11,877	148,828	45,457	24,886
ACAJETE	2,418	890	543	26	723	155	81
HOMBRES	2,048	644	533	25	647	139	60
MUJERES	370	246	10	1	76	16	21
ACATLÁN	778	340	139	24	136	93	46
HOMBRES	638	258	136	22	119	71	32
MUJERES	140	82	3	2	17	22	14
ACAYUCAN	25,292	12,489	2,677	740	6,904	1,668	814
HOMBRES	18,251	8,088	2,628	584	5,175	1,227	549
MUJERES	7,041	4,401	49	156	1,729	441	265
ACTOPAN	13,044	3,196	4,996	534	2,882	1,075	361
HOMBRES	10,413	2,049	4,635	478	2,180	818	253
MUJERES	2,631	1,147	361	56	702	257	108
ACULA	1,478	324	476	31	445	67	135
HOMBRES	1,228	206	474	27	352	52	117
MUJERES	250	118	2	4	93	15	18
ACULTZINGO	5,466	1,981	1,183	30	1,234	892	146
HOMBRES	4,237	1,388	1,086	29	900	741	93
MUJERES	1,229	593	97	1	334	151	53
AGUA DULCE	13,257	8,786	725	365	2,702	315	364
HOMBRES	9,202	6,171	690	256	1,719	135	231
MUJERES	4,055	2,615	35	109	983	180	133
ALPATLÁHUAC	2,303	372	596	39	878	366	52
HOMBRES	1,934	228	564	39	763	299	41
MUJERES	369	144	32	0	115	67	11
ALTO LUCERO DE GUTIÉRREZ BARRIOS	9,880	2,012	3,197	257	3,075	959	380
HOMBRES	7,768	1,335	2,744	222	2,501	723	243
MUJERES	2,112	677	453	35	574	236	137
ALTOTONGA	18,712	6,494	4,227	168	3,740	3,614	469
HOMBRES	13,197	3,756	3,490	128	2,975	2,560	288
MUJERES	5,515	2,738	737	40	765	1,054	181
ALVARADO	18,266	10,120	794	656	5,789	418	489
HOMBRES	13,633	6,969	766	534	4,774	243	347
MUJERES	4,633	3,151	28	122	1,015	175	142

**POBLACIÓN OCUPADA POR MUNICIPIO Y SEXO
SEGÚN SITUACIÓN EN EL TRABAJO
Al 14 de febrero de 2000**

CUADRO 8.3

MUNICIPIO SEXO	TOTAL	EMPLEADOS Y OBREROS	JORNALEROS Y PEONES	PATRONES	TRABAJADORES POR SU CUENTA	TRABAJADORES FAMILIARES SIN PAGO	NO ESPECI- FICADA
AMATITLÁN	2,320	749	907	26	441	27	170
HOMBRES	1,930	541	897	24	336	19	113
MUJERES	390	208	10	2	105	8	57
AMATLÁN DE LOS REYES	12,633	6,131	3,252	182	2,115	555	398
HOMBRES	9,294	4,149	3,062	158	1,326	329	270
MUJERES	3,339	1,982	190	24	789	226	128
ANGEL R. CABADA	9,525	2,968	3,039	300	2,065	810	343
HOMBRES	7,642	2,035	2,981	257	1,485	646	238
MUJERES	1,883	933	58	43	580	164	105
ANTIGUA, LA	8,453	5,102	838	357	1,754	186	216
HOMBRES	5,883	3,426	819	271	1,142	90	135
MUJERES	2,570	1,676	19	86	612	96	81
APAZAPAN	1,036	207	264	4	364	178	19
HOMBRES	864	135	260	4	287	165	13
MUJERES	172	72	4	0	77	13	6
AQUILA	556	35	31	8	285	177	20
HOMBRES	412	23	28	7	211	128	15
MUJERES	144	12	3	1	74	49	5
ASTACINGA	1,184	281	224	11	348	147	173
HOMBRES	881	186	190	4	291	89	121
MUJERES	303	95	34	7	57	58	52
ATLAHUILCO	2,311	202	1,345	11	630	37	86
HOMBRES	1,961	131	1,188	11	536	28	67
MUJERES	350	71	157	0	94	9	19
ATOYAC	7,760	3,377	2,155	163	1,461	440	164
HOMBRES	5,742	2,473	1,986	141	793	245	104
MUJERES	2,018	904	169	22	668	195	60
ATZACAN	5,911	1,297	2,691	40	1,232	416	235
HOMBRES	4,434	900	2,306	29	749	281	169
MUJERES	1,477	397	385	11	483	135	66
ATZALAN	17,684	2,171	6,079	139	4,887	3,816	592
HOMBRES	13,402	1,333	5,051	122	4,052	2,452	392
MUJERES	4,282	838	1,028	17	835	1,364	200
AYAHUALULCO	5,436	590	3,040	40	586	1,025	155
HOMBRES	4,426	385	2,413	39	528	949	112
MUJERES	1,010	205	627	1	58	76	43
BANDERILLA	6,100	4,160	373	124	1,106	192	145
HOMBRES	3,976	2,619	346	94	748	85	84
MUJERES	2,124	1,541	27	30	358	107	61

**POBLACIÓN OCUPADA POR MUNICIPIO Y SEXO
SEGÚN SITUACIÓN EN EL TRABAJO
Al 14 de febrero de 2000**

CUADRO 8.3

MUNICIPIO SEXO	TOTAL	EMPLEADOS Y OBREROS	JORNALEROS Y PEONES	PATRONES	TRABAJADORES POR SU CUENTA	TRABAJADORES FAMILIARES SIN PAGO	NO ESPECI- FICADA
BENITO JUÁREZ	3,887	428	1,105	37	1,834	361	122
HOMBRES	3,369	253	1,047	31	1,666	285	87
MUJERES	518	175	58	6	168	76	35
BOCA DEL RÍO	53,673	37,858	773	2,596	10,307	761	1,378
HOMBRES	33,258	22,995	719	1,884	6,572	298	790
MUJERES	20,415	14,863	54	712	3,735	463	588
CALCAHUALCO	3,055	249	977	17	1,045	669	98
HOMBRES	2,689	170	909	16	953	567	74
MUJERES	366	79	68	1	92	102	24
CAMARÓN DE TEJEDA	2,001	246	662	25	728	282	58
HOMBRES	1,622	144	645	24	527	239	43
MUJERES	379	102	17	1	201	43	15
CAMERINO Z. MENDOZA	13,219	7,371	651	191	4,095	531	380
HOMBRES	8,491	4,510	593	134	2,736	301	217
MUJERES	4,728	2,861	58	57	1,359	230	163
CARLOS A. CARRILLO	7,412	4,255	1,098	203	1,392	203	261
HOMBRES	5,509	3,258	1,084	157	765	85	160
MUJERES	1,903	997	14	46	627	118	101
CARRILLO PUERTO	3,001	374	1,830	28	457	185	127
HOMBRES	2,690	238	1,761	26	410	144	111
MUJERES	311	136	69	2	47	41	16
CASTILLO DE TEAYO	5,719	939	1,546	45	2,062	982	145
HOMBRES	4,897	538	1,525	44	1,811	877	102
MUJERES	822	401	21	1	251	105	43
CATEMACO	13,801	5,022	2,565	291	4,375	862	686
HOMBRES	10,705	3,295	2,460	235	3,627	602	486
MUJERES	3,096	1,727	105	56	748	260	200
CAZONES	6,983	1,821	2,280	69	1,829	607	377
HOMBRES	5,706	1,209	2,195	61	1,519	447	275
MUJERES	1,277	612	85	8	310	160	102
CERRO AZUL	8,070	5,063	352	252	1,900	284	219
HOMBRES	5,175	3,151	330	173	1,263	131	127
MUJERES	2,895	1,912	22	79	637	153	92
CHACALTIANGUIS	3,705	998	1,289	48	858	316	196
HOMBRES	3,011	675	1,274	45	608	263	146
MUJERES	694	323	15	3	250	53	50
CHALMA	3,694	924	1,422	21	781	387	159
HOMBRES	2,989	575	1,359	20	621	296	118
MUJERES	705	349	63	1	160	91	41

**POBLACIÓN OCUPADA POR MUNICIPIO Y SEXO
SEGÚN SITUACIÓN EN EL TRABAJO
Al 14 de febrero de 2000**

CUADRO 8.3

MUNICIPIO SEXO	TOTAL	EMPLEADOS Y OBREROS	JORNALEROS Y PEONES	PATRONES	TRABAJADORES POR SU CUENTA	TRABAJADORES FAMILIARES SIN PAGO	NO ESPECI- FICADA
CHICONAMEL	1,658	369	753	8	390	84	54
HOMBRES	1,411	238	743	8	308	71	43
MUJERES	247	131	10	0	82	13	11
CHICONQUIACO	4,226	298	1,496	34	1,077	1,111	210
HOMBRES	3,349	204	1,298	31	893	774	149
MUJERES	877	94	198	3	184	337	61
CHICONTEPEC	16,166	2,547	3,167	109	7,938	1,943	462
HOMBRES	13,575	1,443	2,958	94	7,125	1,634	321
MUJERES	2,591	1,104	209	15	813	309	141
CHINAMECA	4,429	2,327	465	67	1,214	241	115
HOMBRES	3,268	1,620	430	54	901	184	79
MUJERES	1,161	707	35	13	313	57	36
CHINAMPA DE GOROSTIZA	3,980	1,376	976	61	910	453	204
HOMBRES	3,098	935	904	52	746	316	145
MUJERES	882	441	72	9	164	137	59
CHOAPAS, LAS	20,450	8,509	2,956	621	5,875	1,841	648
HOMBRES	15,748	5,848	2,867	494	4,683	1,424	432
MUJERES	4,702	2,661	89	127	1,192	417	216
CHOCAMÁN	6,048	1,439	2,832	74	1,041	513	149
HOMBRES	4,248	939	2,063	62	726	357	101
MUJERES	1,800	500	769	12	315	156	48
CHONTLA	4,557	725	1,631	48	1,327	671	155
HOMBRES	3,597	453	1,534	45	1,025	436	104
MUJERES	960	272	97	3	302	235	51
CHUMATLÁN	781	89	82	1	261	328	20
HOMBRES	708	58	69	1	244	321	15
MUJERES	73	31	13	0	17	7	5
CITLALTÉPETL	3,076	524	1,201	22	962	283	84
HOMBRES	2,442	293	1,127	19	762	184	57
MUJERES	634	231	74	3	200	99	27
COACOATZINTLA	2,461	946	605	16	485	340	69
HOMBRES	1,865	614	521	14	373	305	38
MUJERES	596	332	84	2	112	35	31
COAHUITLÁN	1,923	136	356	1	1,063	306	61
HOMBRES	1,672	83	333	1	1,009	203	43
MUJERES	251	53	23	0	54	103	18
COATEPEC	30,690	16,515	6,699	807	4,782	1,056	831
HOMBRES	19,619	10,145	4,744	596	3,076	534	524
MUJERES	11,071	6,370	1,955	211	1,706	522	307

**POBLACIÓN OCUPADA POR MUNICIPIO Y SEXO
SEGÚN SITUACIÓN EN EL TRABAJO
Al 14 de febrero de 2000**

CUADRO 8.3

MUNICIPIO SEXO	TOTAL	EMPLEADOS Y OBREROS	JORNALEROS Y PEONES	PATRONES	TRABAJADORES POR SU CUENTA	TRABAJADORES FAMILIARES SIN PAGO	NO ESPECI- FICADA
COATZACOALCOS	99,037	71,901	740	3,193	18,846	1,805	2,552
HOMBRES	65,180	48,319	664	2,288	11,604	754	1,551
MUJERES	33,857	23,582	76	905	7,242	1,051	1,001
COATZINTLA	13,082	8,217	848	177	2,899	652	289
HOMBRES	9,153	5,576	791	135	2,040	439	172
MUJERES	3,929	2,641	57	42	859	213	117
COETZALA	644	123	298	1	115	80	27
HOMBRES	487	66	260	1	87	51	22
MUJERES	157	57	38	0	28	29	5
COLIPA	1,858	438	700	19	483	165	53
HOMBRES	1,433	237	639	17	369	141	30
MUJERES	425	201	61	2	114	24	23
COMAPA	5,020	338	2,441	51	1,064	870	256
HOMBRES	4,528	173	2,362	50	947	788	208
MUJERES	492	165	79	1	117	82	48
CÓRDOBA	69,749	43,449	3,636	2,168	16,254	2,668	1,574
HOMBRES	43,748	26,778	3,142	1,650	10,189	1,075	914
MUJERES	26,001	16,671	494	518	6,065	1,593	660
COSAMALOAPAN DE CARPIO	18,418	9,258	3,095	761	4,217	365	722
HOMBRES	13,330	5,971	3,014	612	3,004	233	496
MUJERES	5,088	3,287	81	149	1,213	132	226
COSAUTLÁN DE CARVAJAL	6,838	1,075	3,608	107	867	986	195
HOMBRES	4,560	637	2,484	90	674	555	120
MUJERES	2,278	438	1,124	17	193	431	75
COSCOMATEPEC	13,488	3,601	3,791	214	3,239	2,231	412
HOMBRES	10,366	2,260	3,245	185	2,553	1,908	215
MUJERES	3,122	1,341	546	29	686	323	197
COSOLEACAQUE	31,614	20,959	717	551	6,842	1,327	1,218
HOMBRES	21,828	14,775	681	393	4,301	885	793
MUJERES	9,786	6,184	36	158	2,541	442	425
COTAXTLA	5,371	1,782	1,016	59	1,655	438	421
HOMBRES	4,648	1,357	1,004	53	1,465	409	360
MUJERES	723	425	12	6	190	29	61
COXQUIHUI	3,657	497	1,168	18	1,391	423	160
HOMBRES	3,362	346	1,146	15	1,318	407	130
MUJERES	295	151	22	3	73	16	30
COYUTLA	5,977	1,011	1,145	41	2,780	759	241
HOMBRES	4,939	642	994	39	2,447	644	173
MUJERES	1,038	369	151	2	333	115	68

**POBLACIÓN OCUPADA POR MUNICIPIO Y SEXO
SEGÚN SITUACIÓN EN EL TRABAJO
Al 14 de febrero de 2000**

CUADRO 8.3

MUNICIPIO SEXO	TOTAL	EMPLEADOS Y OBREROS	JORNALEROS Y PEONES	PATRONES	TRABAJADORES POR SU CUENTA	TRABAJADORES FAMILIARES SIN PAGO	NO ESPECI- FICADA
CUICHAPA	3,007	1,450	901	31	420	55	150
HOMBRES	2,384	1,116	861	28	238	33	108
MUJERES	623	334	40	3	182	22	42
CUITLÁHUAC	7,166	3,345	1,434	347	1,551	159	330
HOMBRES	5,167	2,203	1,384	297	989	79	215
MUJERES	1,999	1,142	50	50	562	80	115
EMILIANO ZAPATA	17,433	6,835	4,746	389	3,586	1,355	522
HOMBRES	12,384	4,492	3,565	330	2,740	896	361
MUJERES	5,049	2,343	1,181	59	846	459	161
ESPINAL	6,209	1,259	1,665	67	2,586	470	162
HOMBRES	5,238	806	1,568	62	2,352	340	110
MUJERES	971	453	97	5	234	130	52
FILOMENO MATA	3,123	377	1,384	30	695	467	170
HOMBRES	2,581	292	1,158	28	591	395	117
MUJERES	542	85	226	2	104	72	53
FORTÍN	18,394	10,590	2,132	575	3,979	664	454
HOMBRES	11,815	6,568	1,664	443	2,563	313	264
MUJERES	6,579	4,022	468	132	1,416	351	190
GUTIÉRREZ ZAMORA	9,043	4,163	1,791	182	2,098	543	266
HOMBRES	6,630	2,577	1,748	144	1,589	398	174
MUJERES	2,413	1,586	43	38	509	145	92
HIDALGOTITLÁN	5,541	668	936	58	2,833	842	204
HOMBRES	4,722	396	900	54	2,515	691	166
MUJERES	819	272	36	4	318	151	38
HIGO, EL	5,850	2,553	1,692	171	984	258	192
HOMBRES	4,626	1,811	1,659	147	703	168	138
MUJERES	1,224	742	33	24	281	90	54
HUATUSCO	17,550	7,119	5,298	402	3,232	1,103	396
HOMBRES	12,196	4,427	4,052	333	2,455	658	271
MUJERES	5,354	2,692	1,246	69	777	445	125
HUAYACOCOTLA	5,271	1,657	1,192	61	1,555	622	184
HOMBRES	4,165	1,073	1,129	46	1,279	509	129
MUJERES	1,106	584	63	15	276	113	55
HUEYAPAN DE OCAMPO	10,515	2,536	2,304	185	3,990	1,006	494
HOMBRES	8,800	1,757	2,220	148	3,492	796	387
MUJERES	1,715	779	84	37	498	210	107
HUILOAPAN	1,964	1,024	305	22	517	50	46
HOMBRES	1,343	671	283	18	324	19	28
MUJERES	621	353	22	4	193	31	18

**POBLACIÓN OCUPADA POR MUNICIPIO Y SEXO
SEGÚN SITUACIÓN EN EL TRABAJO
Al 14 de febrero de 2000**

CUADRO 8.3

MUNICIPIO SEXO	TOTAL	EMPLEADOS Y OBREROS	JORNALEROS Y PEONES	PATRONES	TRABAJADORES POR SU CUENTA	TRABAJADORES FAMILIARES SIN PAGO	NO ESPECI- FICADA
IGNACIO DE LA LLAVE	5,373	1,343	1,511	95	1,680	467	277
HOMBRES	4,225	808	1,420	85	1,339	371	202
MUJERES	1,148	535	91	10	341	96	75
ILAMATLÁN	3,362	329	1,189	14	1,357	325	148
HOMBRES	2,848	207	1,083	11	1,163	264	120
MUJERES	514	122	106	3	194	61	28
ISLA	13,793	4,685	3,766	422	3,484	969	467
HOMBRES	10,674	2,906	3,704	360	2,698	708	298
MUJERES	3,119	1,779	62	62	786	261	169
IXCATEPEC	3,764	457	1,009	25	1,610	492	171
HOMBRES	3,150	270	972	25	1,382	378	123
MUJERES	614	187	37	0	228	114	48
IXHUACÁN DE LOS REYES	3,147	381	1,640	24	520	512	70
HOMBRES	2,593	212	1,424	24	436	450	47
MUJERES	554	169	216	0	84	62	23
IXHUATLÁN DE MADERO	13,348	1,609	2,954	105	6,482	1,751	447
HOMBRES	11,251	986	2,599	93	5,820	1,429	324
MUJERES	2,097	623	355	12	662	322	123
IXHUATLÁN DEL CAFÉ	8,299	823	4,152	148	1,178	1,854	144
HOMBRES	5,632	509	2,937	118	960	1,012	96
MUJERES	2,667	314	1,215	30	218	842	48
IXHUATLÁN DEL SURESTE	3,913	2,322	307	32	861	159	232
HOMBRES	3,041	1,864	298	23	598	97	161
MUJERES	872	458	9	9	263	62	71
IXHUATLANCILLO	4,333	1,828	306	29	1,784	269	117
HOMBRES	2,902	1,229	291	24	1,190	95	73
MUJERES	1,431	599	15	5	594	174	44
IXMATLAHUACAN	2,007	485	826	28	446	129	93
HOMBRES	1,662	301	813	26	381	66	75
MUJERES	345	184	13	2	65	63	18
IXTACZOQUITLÁN	21,054	9,633	5,026	275	4,106	1,520	494
HOMBRES	14,696	6,666	4,057	225	2,655	792	301
MUJERES	6,358	2,967	969	50	1,451	728	193
JALACINGO	10,681	3,992	2,707	68	1,580	2,117	217
HOMBRES	8,558	2,658	2,430	61	1,355	1,901	153
MUJERES	2,123	1,334	277	7	225	216	64
JALCOMULCO	1,686	266	481	15	694	196	34
HOMBRES	1,367	126	446	10	590	171	24
MUJERES	319	140	35	5	104	25	10

**POBLACIÓN OCUPADA POR MUNICIPIO Y SEXO
SEGÚN SITUACIÓN EN EL TRABAJO
Al 14 de febrero de 2000**

CUADRO 8.3

MUNICIPIO SEXO	TOTAL	EMPLEADOS Y OBREROS	JORNALEROS Y PEONES	PATRONES	TRABAJADORES POR SU CUENTA	TRABAJADORES FAMILIARES SIN PAGO	NO ESPECI- FICADA
JÁLTIPAN	12,371	6,625	478	283	2,978	1,067	940
HOMBRES	8,486	4,393	461	199	1,988	726	719
MUJERES	3,885	2,232	17	84	990	341	221
JAMAPA	3,255	1,660	484	75	824	93	119
HOMBRES	2,567	1,183	477	65	678	81	83
MUJERES	688	477	7	10	146	12	36
JESÚS CARRANZA	6,892	1,667	1,553	181	2,461	728	302
HOMBRES	5,812	1,102	1,534	156	2,149	636	235
MUJERES	1,080	565	19	25	312	92	67
JILOTEPEC	4,605	2,212	1,228	36	697	285	147
HOMBRES	3,396	1,557	1,031	29	514	170	95
MUJERES	1,209	655	197	7	183	115	52
JOSÉ AZUETA	7,772	1,931	2,434	170	2,109	859	269
HOMBRES	6,248	1,212	2,348	146	1,683	682	177
MUJERES	1,524	719	86	24	426	177	92
JUAN RODRÍGUEZ CLARA	11,159	2,716	3,703	336	3,040	857	507
HOMBRES	8,840	1,619	3,633	281	2,453	569	285
MUJERES	2,319	1,097	70	55	587	288	222
JUCHIQUE DE FERRER	7,648	869	3,959	207	1,544	826	243
HOMBRES	5,426	477	3,045	179	1,077	483	165
MUJERES	2,222	392	914	28	467	343	78
LANDERO Y COSS	384	52	88	2	127	106	9
HOMBRES	341	37	88	2	115	92	7
MUJERES	43	15	0	0	12	14	2
LERDO DE TEJADA	6,628	3,795	851	240	1,353	165	224
HOMBRES	4,576	2,528	814	181	851	57	145
MUJERES	2,052	1,267	37	59	502	108	79
MAGDALENA	652	160	278	2	126	63	23
HOMBRES	529	106	250	1	108	48	16
MUJERES	123	54	28	1	18	15	7
MALTRATA	4,091	1,201	1,068	59	1,139	497	127
HOMBRES	3,249	885	1,010	52	839	379	84
MUJERES	842	316	58	7	300	118	43
MANLIO FABIO ALTAMIRANO	6,462	2,392	1,504	87	1,846	449	184
HOMBRES	5,415	1,756	1,456	78	1,590	404	131
MUJERES	1,047	636	48	9	256	45	53
MARIANO ESCOBEDO	8,890	4,502	1,282	108	2,235	465	298
HOMBRES	6,402	2,980	1,215	85	1,612	296	214
MUJERES	2,488	1,522	67	23	623	169	84

**POBLACIÓN OCUPADA POR MUNICIPIO Y SEXO
SEGÚN SITUACIÓN EN EL TRABAJO
Al 14 de febrero de 2000**

CUADRO 8.3

MUNICIPIO SEXO	TOTAL	EMPLEADOS Y OBREROS	JORNALEROS Y PEONES	PATRONES	TRABAJADORES POR SU CUENTA	TRABAJADORES FAMILIARES SIN PAGO	NO ESPECI- FICADA
MARTÍNEZ DE LA TORRE	43,632	21,357	9,413	1,527	8,479	1,601	1,255
HOMBRES	31,452	13,444	9,014	1,274	5,954	940	826
MUJERES	12,180	7,913	399	253	2,525	661	429
MECATLÁN	3,391	304	1,428	32	451	904	272
HOMBRES	2,673	199	1,214	29	370	676	185
MUJERES	718	105	214	3	81	228	87
MECAYAPAN	3,895	587	514	34	2,074	478	208
HOMBRES	3,361	439	474	34	1,894	376	144
MUJERES	534	148	40	0	180	102	64
MEDELLÍN	12,801	7,743	1,480	275	2,517	343	443
HOMBRES	9,284	5,308	1,421	218	1,818	214	305
MUJERES	3,517	2,435	59	57	699	129	138
MIAHUATLÁN	1,205	167	318	3	368	306	43
HOMBRES	960	106	304	2	301	212	35
MUJERES	245	61	14	1	67	94	8
MINAS, LAS	684	145	221	12	182	100	24
HOMBRES	587	106	203	10	168	82	18
MUJERES	97	39	18	2	14	18	6
MINATITLÁN	49,808	29,947	1,580	1,235	13,053	2,415	1,578
HOMBRES	34,200	19,861	1,506	824	9,316	1,646	1,047
MUJERES	15,608	10,086	74	411	3,737	769	531
MISANTLA	20,586	6,353	5,735	352	5,424	1,998	724
HOMBRES	15,775	3,798	5,371	302	4,354	1,420	530
MUJERES	4,811	2,555	364	50	1,070	578	194
MIXTLA DE ALTAMIRANO	2,563	94	1,143	12	925	256	133
HOMBRES	2,113	69	969	12	773	189	101
MUJERES	450	25	174	0	152	67	32
MOLOACÁN	4,614	2,572	662	50	939	249	142
HOMBRES	3,457	1,896	651	46	589	165	110
MUJERES	1,157	676	11	4	350	84	32
NANCHITAL DE LÁZARO CÁRDENAS DEL RÍO	8,983	6,869	98	181	1,374	203	258
HOMBRES	6,050	4,868	94	114	715	90	169
MUJERES	2,933	2,001	4	67	659	113	89
NAOLINCO	7,244	2,840	2,001	136	1,344	746	177
HOMBRES	5,295	1,898	1,668	120	1,019	480	110
MUJERES	1,949	942	333	16	325	266	67

**POBLACIÓN OCUPADA POR MUNICIPIO Y SEXO
SEGÚN SITUACIÓN EN EL TRABAJO
Al 14 de febrero de 2000**

CUADRO 8.3

MUNICIPIO SEXO	TOTAL	EMPLEADOS Y OBREROS	JORNALEROS Y PEONES	PATRONES	TRABAJADORES POR SU CUENTA	TRABAJADORES FAMILIARES SIN PAGO	NO ESPECI- FICADA
NARANJAL	1,501	380	640	15	320	103	43
HOMBRES	1,088	251	506	12	239	54	26
MUJERES	413	129	134	3	81	49	17
NARANJOS AMATLÁN	8,754	5,324	660	293	2,008	250	219
HOMBRES	5,983	3,425	628	226	1,460	109	135
MUJERES	2,771	1,899	32	67	548	141	84
NAUTLA	3,211	955	1,294	72	677	108	105
HOMBRES	2,570	563	1,269	62	530	78	68
MUJERES	641	392	25	10	147	30	37
NOGALES	10,393	5,721	666	181	2,929	608	288
HOMBRES	6,832	3,605	616	129	1,940	361	181
MUJERES	3,561	2,116	50	52	989	247	107
OLUTA	4,280	2,451	279	132	1,131	154	133
HOMBRES	2,994	1,662	273	115	766	96	82
MUJERES	1,286	789	6	17	365	58	51
OMEALCA	6,590	1,610	3,178	131	1,142	284	245
HOMBRES	5,438	1,040	3,095	122	780	218	183
MUJERES	1,152	570	83	9	362	66	62
ORIZABA	44,345	28,988	546	1,357	10,979	1,292	1,183
HOMBRES	26,548	17,325	505	979	6,616	506	617
MUJERES	17,797	11,663	41	378	4,363	786	566
OTATITLÁN	1,799	582	580	92	446	63	36
HOMBRES	1,378	346	558	86	330	35	23
MUJERES	421	236	22	6	116	28	13
OTEAPAN	3,501	1,873	134	42	1,141	176	135
HOMBRES	2,542	1,339	132	37	800	136	98
MUJERES	959	534	2	5	341	40	37
OZULUAMA DE MASCAREÑAS	8,162	2,388	2,525	227	2,203	479	340
HOMBRES	7,028	1,731	2,504	205	1,966	354	268
MUJERES	1,134	657	21	22	237	125	72
PAJAPAN	3,571	439	673	9	1,888	396	166
HOMBRES	3,100	290	646	9	1,667	346	142
MUJERES	471	149	27	0	221	50	24
PÁNUCO	29,179	14,862	5,033	584	6,517	1,281	902
HOMBRES	22,334	10,441	4,851	471	5,062	853	656
MUJERES	6,845	4,421	182	113	1,455	428	246
PAPANTLA	54,548	23,184	8,406	788	15,529	4,775	1,866
HOMBRES	41,597	15,215	8,071	625	12,534	3,888	1,264
MUJERES	12,951	7,969	335	163	2,995	887	602

**POBLACIÓN OCUPADA POR MUNICIPIO Y SEXO
SEGÚN SITUACIÓN EN EL TRABAJO
Al 14 de febrero de 2000**

CUADRO 8.3

MUNICIPIO SEXO	TOTAL	EMPLEADOS Y OBREROS	JORNALEROS Y PEONES	PATRONES	TRABAJADORES POR SU CUENTA	TRABAJADORES FAMILIARES SIN PAGO	NO ESPECI- FICADA
PASO DE OVEJAS	9,699	3,880	2,379	247	2,207	689	297
HOMBRES	7,923	2,825	2,344	213	1,747	571	223
MUJERES	1,776	1,055	35	34	460	118	74
PASO DEL MACHO	9,218	2,758	3,629	302	1,684	606	239
HOMBRES	7,395	1,899	3,440	269	1,186	436	165
MUJERES	1,823	859	189	33	498	170	74
PERLA, LA	5,046	674	1,555	61	1,558	859	339
HOMBRES	4,330	513	1,433	54	1,334	726	270
MUJERES	716	161	122	7	224	133	69
PEROTE	19,460	10,899	1,789	470	4,440	1,247	615
HOMBRES	14,245	7,731	1,688	372	3,244	804	406
MUJERES	5,215	3,168	101	98	1,196	443	209
PLATÓN SÁNCHEZ	4,796	1,419	1,719	98	1,210	101	249
HOMBRES	3,915	942	1,585	90	1,021	73	204
MUJERES	881	477	134	8	189	28	45
PLAYA VICENTE	13,198	2,842	3,498	279	4,664	1,127	788
HOMBRES	10,870	1,772	3,419	239	3,987	875	578
MUJERES	2,328	1,070	79	40	677	252	210
POZA RICA DE HIDALGO	56,054	39,866	538	1,503	11,329	1,438	1,380
HOMBRES	34,884	24,821	511	1,083	7,149	558	762
MUJERES	21,170	15,045	27	420	4,180	880	618
PUEBLO VIEJO	17,217	11,824	275	188	4,088	385	457
HOMBRES	12,812	8,766	266	149	3,146	175	310
MUJERES	4,405	3,058	9	39	942	210	147
PUENTE NACIONAL	6,263	2,731	1,297	209	1,498	402	126
HOMBRES	4,751	1,841	1,192	166	1,149	320	83
MUJERES	1,512	890	105	43	349	82	43
RAFAEL DELGADO	4,971	1,904	1,203	65	1,309	325	165
HOMBRES	3,656	1,157	1,147	55	941	251	105
MUJERES	1,315	747	56	10	368	74	60
RAFAEL LUCIO	1,914	1,141	154	26	451	109	33
HOMBRES	1,431	813	146	22	364	66	20
MUJERES	483	328	8	4	87	43	13
REYES, LOS	1,144	235	400	0	401	56	52
HOMBRES	969	169	356	0	358	47	39
MUJERES	175	66	44	0	43	9	13
RÍO BLANCO	14,201	9,241	458	246	3,501	503	252
HOMBRES	8,804	5,752	431	193	2,090	211	127
MUJERES	5,397	3,489	27	53	1,411	292	125

**POBLACIÓN OCUPADA POR MUNICIPIO Y SEXO
SEGÚN SITUACIÓN EN EL TRABAJO
Al 14 de febrero de 2000**

CUADRO 8.3

MUNICIPIO SEXO	TOTAL	EMPLEADOS Y OBREROS	JORNALEROS Y PEONES	PATRONES	TRABAJADORES POR SU CUENTA	TRABAJADORES FAMILIARES SIN PAGO	NO ESPECI- FICADA
SALTABARRANCA	1,865	731	553	59	445	44	33
HOMBRES	1,440	497	546	54	299	24	20
MUJERES	425	234	7	5	146	20	13
SAN ANDRÉS TENEJAPAN	643	252	42	0	296	24	29
HOMBRES	496	204	42	0	214	17	19
MUJERES	147	48	0	0	82	7	10
SAN ANDRÉS TUXTLA	41,847	15,922	8,952	730	10,145	4,419	1,679
HOMBRES	31,962	10,079	8,651	566	7,859	3,638	1,169
MUJERES	9,885	5,843	301	164	2,286	781	510
SAN JUAN EVANGELISTA	9,075	2,073	2,374	215	2,984	1,005	424
HOMBRES	7,840	1,458	2,336	203	2,634	881	328
MUJERES	1,235	615	38	12	350	124	96
SANTIAGO TUXTLA	14,651	3,905	4,350	111	4,353	1,310	622
HOMBRES	11,876	2,573	4,255	92	3,427	1,075	454
MUJERES	2,775	1,332	95	19	926	235	168
SAYULA DE ALEMÁN	8,047	2,405	1,705	104	2,640	859	334
HOMBRES	6,368	1,674	1,670	88	1,954	751	231
MUJERES	1,679	731	35	16	686	108	103
SOCHIAPA	1,195	71	703	19	122	187	93
HOMBRES	854	42	523	19	104	112	54
MUJERES	341	29	180	0	18	75	39
SOCONUSCO	3,697	1,740	600	84	914	256	103
HOMBRES	2,739	1,141	586	72	682	194	64
MUJERES	958	599	14	12	232	62	39
SOLEDAD ATZOMPA	4,130	635	611	43	2,424	213	204
HOMBRES	3,773	524	567	40	2,339	133	170
MUJERES	357	111	44	3	85	80	34
SOLEDAD DE DOBLADO	8,606	3,051	1,428	164	2,796	896	271
HOMBRES	6,827	1,997	1,391	136	2,325	764	214
MUJERES	1,779	1,054	37	28	471	132	57
SOTEAPAN	7,428	574	1,035	17	4,719	800	283
HOMBRES	6,399	373	918	16	4,318	556	218
MUJERES	1,029	201	117	1	401	244	65
TAMALÍN	3,331	906	898	76	989	314	148
HOMBRES	2,747	654	884	71	806	235	97
MUJERES	584	252	14	5	183	79	51
TAMIAHUA	8,054	1,806	1,442	135	3,599	696	376
HOMBRES	6,848	1,277	1,407	119	3,200	569	276
MUJERES	1,206	529	35	16	399	127	100

**POBLACIÓN OCUPADA POR MUNICIPIO Y SEXO
SEGÚN SITUACIÓN EN EL TRABAJO
Al 14 de febrero de 2000**

CUADRO 8.3

MUNICIPIO SEXO	TOTAL	EMPLEADOS Y OBREROS	JORNALEROS Y PEONES	PATRONES	TRABAJADORES POR SU CUENTA	TRABAJADORES FAMILIARES SIN PAGO	NO ESPECI- FICADA
TAMPICO ALTO	4,219	1,467	1,114	65	1,325	138	110
HOMBRES	3,589	1,115	1,093	55	1,156	85	85
MUJERES	630	352	21	10	169	53	25
TANCOCO	1,851	572	506	15	497	188	73
HOMBRES	1,426	407	490	12	326	143	48
MUJERES	425	165	16	3	171	45	25
TANTIMA	4,002	748	1,525	45	1,180	402	102
HOMBRES	3,520	520	1,500	41	1,052	328	79
MUJERES	482	228	25	4	128	74	23
TANTOYUCA	31,586	9,683	7,731	233	10,432	2,205	1,302
HOMBRES	23,121	5,996	7,430	186	7,130	1,517	862
MUJERES	8,465	3,687	301	47	3,302	688	440
TATAHUICAPAN DE JUÁREZ	3,138	599	515	21	1,302	515	186
HOMBRES	2,708	424	494	21	1,178	454	137
MUJERES	430	175	21	0	124	61	49
TATATILA	1,484	261	356	10	521	289	47
HOMBRES	1,267	168	339	9	477	233	41
MUJERES	217	93	17	1	44	56	6
TECOLUTLA	8,614	2,649	2,048	232	2,404	992	289
HOMBRES	6,846	1,817	1,995	194	1,919	721	200
MUJERES	1,768	832	53	38	485	271	89
TEHUIPANGO	5,030	684	2,742	16	1,145	232	211
HOMBRES	3,624	568	2,085	11	651	157	152
MUJERES	1,406	116	657	5	494	75	59
TEMAPACHE	31,084	9,433	8,274	666	8,702	2,906	1,103
HOMBRES	25,122	6,089	7,941	567	7,236	2,485	804
MUJERES	5,962	3,344	333	99	1,466	421	299
TEMPOAL	11,251	3,824	3,349	187	2,701	732	458
HOMBRES	8,970	2,532	3,296	167	2,096	550	329
MUJERES	2,281	1,292	53	20	605	182	129
TENAMPA	2,165	232	1,195	39	348	311	40
HOMBRES	1,631	152	949	34	285	184	27
MUJERES	534	80	246	5	63	127	13
TENOCHTILÁN	2,493	113	582	87	589	1,013	109
HOMBRES	1,669	68	439	82	508	507	65
MUJERES	824	45	143	5	81	506	44
TEOCELO	6,379	2,133	2,429	134	1,123	403	157
HOMBRES	4,130	1,261	1,661	117	789	207	95
MUJERES	2,249	872	768	17	334	196	62

**POBLACIÓN OCUPADA POR MUNICIPIO Y SEXO
SEGÚN SITUACIÓN EN EL TRABAJO
Al 14 de febrero de 2000**

CUADRO 8.3

MUNICIPIO SEXO	TOTAL	EMPLEADOS Y OBREROS	JORNALEROS Y PEONES	PATRONES	TRABAJADORES POR SU CUENTA	TRABAJADORES FAMILIARES SIN PAGO	NO ESPECI- FICADA
TEPATLAXCO	3,107	364	1,272	57	646	713	55
HOMBRES	2,437	228	1,084	53	550	492	30
MUJERES	670	136	188	4	96	221	25
TEPETLÁN	3,010	313	1,412	50	577	548	110
HOMBRES	2,563	232	1,236	43	485	478	89
MUJERES	447	81	176	7	92	70	21
TEPETZINTLA	3,882	820	1,081	26	1,331	481	143
HOMBRES	3,179	508	1,059	24	1,078	392	118
MUJERES	703	312	22	2	253	89	25
TEQUILA	4,035	773	1,511	13	1,232	376	130
HOMBRES	2,935	507	1,113	11	1,029	190	85
MUJERES	1,100	266	398	2	203	186	45
TEXCATEPEC	2,408	259	492	10	1,055	506	86
HOMBRES	2,214	186	452	9	997	498	72
MUJERES	194	73	40	1	58	8	14
TEXHUACÁN	1,165	273	388	5	270	174	55
HOMBRES	958	166	359	5	234	148	46
MUJERES	207	107	29	0	36	26	9
TEXISTEPEC	5,743	1,351	800	52	2,489	802	249
HOMBRES	4,773	924	778	41	2,201	649	180
MUJERES	970	427	22	11	288	153	69
TEZONAPA	15,359	3,126	6,421	193	3,846	1,196	577
HOMBRES	12,587	2,105	5,999	156	3,078	849	400
MUJERES	2,772	1,021	422	37	768	347	177
TIERRA BLANCA	27,399	11,818	4,986	986	6,796	1,707	1,106
HOMBRES	20,536	7,918	4,862	791	4,943	1,265	757
MUJERES	6,863	3,900	124	195	1,853	442	349
TIHUATLÁN	25,851	11,377	4,837	393	6,389	1,934	921
HOMBRES	19,849	7,926	4,690	324	4,813	1,483	613
MUJERES	6,002	3,451	147	69	1,576	451	308
TLACHICHILCO	3,092	271	714	23	1,723	224	137
HOMBRES	2,603	155	588	20	1,587	138	115
MUJERES	489	116	126	3	136	86	22
TLACOJALPAN	1,625	377	617	68	382	106	75
HOMBRES	1,289	252	607	63	291	27	49
MUJERES	336	125	10	5	91	79	26
TLACOLULAN	2,668	438	547	12	957	570	144
HOMBRES	2,119	260	518	11	863	354	113
MUJERES	549	178	29	1	94	216	31

**POBLACIÓN OCUPADA POR MUNICIPIO Y SEXO
SEGÚN SITUACIÓN EN EL TRABAJO
Al 14 de febrero de 2000**

CUADRO 8.3

MUNICIPIO SEXO	TOTAL	EMPLEADOS Y OBREROS	JORNALEROS Y PEONES	PATRONES	TRABAJADORES POR SU CUENTA	TRABAJADORES FAMILIARES SIN PAGO	NO ESPECI- FICADA
TLACOTALPAN	5,293	2,057	758	178	1,852	206	242
HOMBRES	3,917	1,262	748	137	1,486	132	152
MUJERES	1,376	795	10	41	366	74	90
TLACOTEPEC DE MEJÍA	1,355	221	596	7	238	249	44
HOMBRES	1,008	122	483	7	207	161	28
MUJERES	347	99	113	0	31	88	16
TLALIXCOYAN	12,269	3,841	3,957	278	3,150	698	345
HOMBRES	9,525	2,447	3,628	237	2,466	496	251
MUJERES	2,744	1,394	329	41	684	202	94
TLALNELHUAYOCAN	3,860	1,852	866	31	855	172	84
HOMBRES	2,672	1,152	805	28	513	123	51
MUJERES	1,188	700	61	3	342	49	33
TLALTETELA	5,146	489	2,742	105	795	817	198
HOMBRES	3,797	302	2,080	87	639	557	132
MUJERES	1,349	187	662	18	156	260	66
TLAPACOYAN	19,207	7,865	5,449	352	4,158	856	527
HOMBRES	13,808	5,070	4,785	298	2,807	510	338
MUJERES	5,399	2,795	664	54	1,351	346	189
TLAQUILPA	1,693	295	403	1	803	85	106
HOMBRES	1,411	189	385	1	716	50	70
MUJERES	282	106	18	0	87	35	36
TLILAPAN	1,244	502	349	8	257	28	100
HOMBRES	938	352	319	6	186	9	66
MUJERES	306	150	30	2	71	19	34
TOMATLÁN	2,611	744	1,151	70	354	224	68
HOMBRES	1,728	435	813	59	265	118	38
MUJERES	883	309	338	11	89	106	30
TONAYÁN	1,430	204	536	2	448	200	40
HOMBRES	1,209	118	492	2	394	172	31
MUJERES	221	86	44	0	54	28	9
TOTUTLA	5,559	646	3,083	64	838	747	181
HOMBRES	4,292	398	2,513	59	656	534	132
MUJERES	1,267	248	570	5	182	213	49
TRES VALLES	14,021	5,792	3,626	572	3,005	574	452
HOMBRES	10,912	4,045	3,563	503	2,112	381	308
MUJERES	3,109	1,747	63	69	893	193	144
TÚXPAM	44,735	28,168	3,043	1,057	9,079	2,181	1,207
HOMBRES	30,992	18,578	2,959	804	6,405	1,491	755
MUJERES	13,743	9,590	84	253	2,674	690	452

**POBLACIÓN OCUPADA POR MUNICIPIO Y SEXO
SEGÚN SITUACIÓN EN EL TRABAJO
Al 14 de febrero de 2000**

CUADRO 8.3

MUNICIPIO SEXO	TOTAL	EMPLEADOS Y OBREROS	JORNALEROS Y PEONES	PATRONES	TRABAJADORES POR SU CUENTA	TRABAJADORES FAMILIARES SIN PAGO	NO ESPECI- FICADA
TUXTILLA	747	197	213	20	259	45	13
HOMBRES	588	120	212	17	194	37	8
MUJERES	159	77	1	3	65	8	5
URSULO GALVÁN	9,439	4,619	1,862	426	1,882	335	315
HOMBRES	6,950	3,113	1,840	331	1,260	184	222
MUJERES	2,489	1,506	22	95	622	151	93
UXPANAPA	6,785	866	1,002	38	3,451	1,173	255
HOMBRES	5,832	529	964	32	3,130	981	196
MUJERES	953	337	38	6	321	192	59
VEGA DE ALATORRE	6,655	2,620	1,482	224	1,828	279	222
HOMBRES	4,816	1,633	1,340	184	1,333	183	143
MUJERES	1,839	987	142	40	495	96	79
VERACRUZ	180,317	129,763	2,955	5,716	34,672	2,865	4,346
HOMBRES	113,091	81,035	2,808	4,149	21,498	1,110	2,491
MUJERES	67,226	48,728	147	1,567	13,174	1,755	1,855
VIGAS DE RAMÍREZ, LAS	3,992	1,813	889	62	822	268	138
HOMBRES	3,224	1,307	863	49	673	225	107
MUJERES	768	506	26	13	149	43	31
VILLA ALDAMA	2,319	1,039	557	24	429	189	81
HOMBRES	1,898	763	532	23	354	165	61
MUJERES	421	276	25	1	75	24	20
XALAPA	160,352	113,174	5,727	4,708	29,315	4,073	3,355
HOMBRES	92,971	62,575	4,776	3,452	18,617	1,748	1,803
MUJERES	67,381	50,599	951	1,256	10,698	2,325	1,552
XICO	11,074	3,913	4,027	175	1,988	742	229
HOMBRES	7,894	2,400	3,226	148	1,451	514	155
MUJERES	3,180	1,513	801	27	537	228	74
XOXOCOTLA	1,000	117	235	3	455	90	100
HOMBRES	904	77	232	3	436	72	84
MUJERES	96	40	3	0	19	18	16
YANGA	5,344	2,100	1,407	176	1,184	303	174
HOMBRES	3,804	1,317	1,355	145	700	180	107
MUJERES	1,540	783	52	31	484	123	67
YECUATLA	4,003	505	1,847	35	956	432	228
HOMBRES	3,195	280	1,624	33	821	273	164
MUJERES	808	225	223	2	135	159	64
ZACUALPAN	2,050	240	704	10	690	364	42
HOMBRES	1,686	142	654	9	601	252	28
MUJERES	364	98	50	1	89	112	14

**POBLACIÓN OCUPADA POR MUNICIPIO Y SEXO
SEGÚN SITUACIÓN EN EL TRABAJO
Al 14 de febrero de 2000**

CUADRO 8.3

MUNICIPIO SEXO	TOTAL	EMPLEADOS Y OBREROS	JORNALEROS Y PEONES	PATRONES	TRABAJADORES POR SU CUENTA	TRABAJADORES FAMILIARES SIN PAGO	NO ESPECI- FICADA
ZARAGOZA	2,340	1,208	184	15	670	188	75
HOMBRES	1,879	940	168	9	580	124	58
MUJERES	461	268	16	6	90	64	17
ZENTLA	4,384	434	2,376	119	758	546	151
HOMBRES	3,769	264	2,135	116	658	492	104
MUJERES	615	170	241	3	100	54	47
ZONGOLICA	14,349	2,244	4,897	96	5,121	1,367	624
HOMBRES	10,348	1,296	3,769	83	3,926	856	418
MUJERES	4,001	948	1,128	13	1,195	511	206
ZONTECOMATLÁN DE LÓPEZ Y FUENTES	3,464	329	826	12	2,023	213	61
HOMBRES	2,849	210	749	11	1,689	155	35
MUJERES	615	119	77	1	334	58	26
ZOZOCOLCO DE HIDALGO	3,594	442	759	19	1,468	792	114
HOMBRES	3,052	295	730	16	1,299	618	94
MUJERES	542	147	29	3	169	174	20

FUENTE: INEGI. Veracruz, XII Censo General de Población y Vivienda 2000; Tabulados Básicos. Tomo VIII.

**POBLACIÓN OCUPADA POR OCUPACIÓN PRINCIPAL
SEGÚN SEXO
Al 14 de febrero de 2000**

CUADRO 8.4

OCUPACIÓN PRINCIPAL	TOTAL	HOMBRES	MUJERES
TOTAL	2,350,117	1,683,023	667,094
PROFESIONISTAS	62,539	38,318	24,221
TÉCNICOS	55,718	34,149	21,569
TRABAJADORES DE LA EDUCACIÓN	91,774	36,073	55,701
TRABAJADORES DEL ARTE	10,260	8,351	1,909
FUNCIONARIOS Y DIRECTIVOS	32,336	22,942	9,394
TRABAJADORES AGROPECUARIOS	742,042	677,019	65,023
INSPECTORES Y SUPERVISORES EN LA INDUSTRIA	20,233	18,304	1,929
ARTESANOS Y OBREROS	326,877	271,807	55,070
OPERADORES DE MAQUINARIA FIJA	41,105	33,927	7,178
AYUDANTES, PEONES Y SIMILARES	87,504	77,299	10,205
OPERADORES DE TRANSPORTE	99,532	98,797	735
JEFES Y SUPERVISORES ADMINISTRATIVOS	39,101	26,513	12,588
OFICINISTAS	118,466	45,140	73,326
COMERCIANTE Y DEPENDIENTES	254,532	127,811	126,721
TRABAJADORES AMBULANTES	56,213	31,209	25,004
TRABAJADORES EN SERVICIOS PERSONALES	115,198	64,881	50,317
TRABAJADORES DOMÉSTICOS	120,274	8,174	112,100
TRABAJADORES EN PROTECCIÓN Y VIGILANCIA	43,610	40,112	3,498
NO ESPECIFICADA	32,803	22,197	10,606

FUENTE: INEGI. Veracruz, XII Censo General de Población y Vivienda 2000; Tabulados Básicos. Tomo VIII.

**POBLACIÓN OCUPADA POR MUNICIPIO Y SEXO
SEGÚN INGRESO POR TRABAJO
EN SALARIO MÍNIMO
Al 14 de febrero de 2000**

CUADRO 8.5

MUNICIPIO SEXO	TOTAL	NO RECIBE INGRE- SOS	HASTA EL CIN- CUEN- TA POR CIENTO	MÁS DEL CINCUEN- TA POR CIENTO Y MENOS DE UNO	UNO	MÁS DE UNO Y HASTA DOS	MÁS DE DOS Y MENOS DE TRES	DE TRES HASTA CINCO	MÁS DE CINCO Y HASTA DIEZ	MÁS DE DIEZ	NO ESPE- CIFI- CADO
ESTADO	2,350,117	298,797	153,195	402,644	103	758,399	230,205	221,481	131,391	50,821	103,081
HOMBRES	1,683,023	233,839	78,563	263,923	62	584,458	172,362	150,961	94,166	41,102	63,587
MUJERES	667,094	64,958	74,632	138,721	41	173,941	57,843	70,520	37,225	9,719	39,494
ACAJETE	2,418	232	328	934	0	642	132	73	31	5	41
HOMBRES	2,048	211	236	830	0	551	108	58	25	5	24
MUJERES	370	21	92	104	0	91	24	15	6	0	17
ACATLÁN	778	167	48	106	0	303	37	30	5	4	78
HOMBRES	638	133	18	89	0	285	31	27	5	1	49
MUJERES	140	34	30	17	0	18	6	3	0	3	29
ACAYUCAN	25,292	3,507	2,000	5,068	0	7,675	2,190	2,284	1,238	478	852
HOMBRES	18,251	2,929	1,150	3,216	0	5,916	1,680	1,535	907	393	525
MUJERES	7,041	578	850	1,852	0	1,759	510	749	331	85	327
ACTOPAN	13,044	2,386	588	1,252	0	5,782	1,171	777	469	226	393
HOMBRES	10,413	1,942	215	721	0	5,068	1,008	605	369	195	290
MUJERES	2,631	444	373	531	0	714	163	172	100	31	103
ACULA	1,478	105	104	371	0	617	76	70	26	23	86
HOMBRES	1,228	87	43	309	0	564	65	53	23	22	62
MUJERES	250	18	61	62	0	53	11	17	3	1	24
ACULTZINGO	5,466	1,261	612	1,296	0	1,378	368	306	82	22	141
HOMBRES	4,237	1,052	356	992	0	1,095	319	247	65	21	90
MUJERES	1,229	209	256	304	0	283	49	59	17	1	51
AGUA DULCE	13,257	698	838	2,307	0	3,871	1,201	1,462	1,758	489	633
HOMBRES	9,202	407	350	1,234	0	3,038	925	1,040	1,415	419	374
MUJERES	4,055	291	488	1,073	0	833	276	422	343	70	259
ALPATLÁHUAC	2,303	1,063	252	463	0	342	70	37	16	3	57
HOMBRES	1,934	936	162	395	0	294	64	27	14	3	39
MUJERES	369	127	90	68	0	48	6	10	2	0	18
ALTO LUCERO DE GUTIÉRREZ BARRIOS	9,880	2,340	535	1,409	0	3,996	609	307	197	82	405
HOMBRES	7,768	1,919	209	886	0	3,502	524	233	171	67	257
MUJERES	2,112	421	326	523	0	494	85	74	26	15	148
ALTOTONGA	18,712	5,195	852	3,699	2	5,888	1,108	829	351	108	680
HOMBRES	13,197	3,945	410	2,661	0	4,175	829	527	240	76	334
MUJERES	5,515	1,250	442	1,038	2	1,713	279	302	111	32	346

**POBLACIÓN OCUPADA POR MUNICIPIO Y SEXO
SEGÚN INGRESO POR TRABAJO
EN SALARIO MÍNIMO
Al 14 de febrero de 2000**

CUADRO 8.5

MUNICIPIO SEXO	TOTAL	NO RECIBE INGRE- SOS	HASTA EL CIN- CUEN- TA POR CIENTO	MÁS DEL CINCUEN- TA POR CIENTO Y MENOS DE UNO	UNO	MÁS DE UNO Y HASTA DOS	MÁS DE DOS Y MENOS DE TRES	DE TRES HASTA CINCO	MÁS DE CINCO Y HASTA DIEZ	MÁS DE DIEZ	NO ESPE- CIFI- CADO
ALVARADO	18,266	843	1,244	2,789	0	6,238	2,471	2,770	873	394	644
HOMBRES	13,633	611	761	1,860	0	4,833	1,955	2,140	685	339	449
MUJERES	4,633	232	483	929	0	1,405	516	630	188	55	195
AMATITLÁN	2,320	112	94	332	0	911	319	249	106	33	164
HOMBRES	1,930	95	49	265	0	827	275	201	82	29	107
MUJERES	390	17	45	67	0	84	44	48	24	4	57
AMATLÁN DE LOS REYES	12,633	1,003	752	2,283	0	5,387	1,349	927	328	107	497
HOMBRES	9,294	663	304	1,541	0	4,324	1,096	686	263	92	325
MUJERES	3,339	340	448	742	0	1,063	253	241	65	15	172
ANGEL R. CABADA	9,525	1,146	679	1,734	0	3,829	823	633	319	82	280
HOMBRES	7,642	930	325	1,270	0	3,451	710	457	226	72	201
MUJERES	1,883	216	354	464	0	378	113	176	93	10	79
ANTIGUA, LA	8,453	273	328	1,059	0	3,345	1,190	1,128	553	199	378
HOMBRES	5,883	155	129	502	0	2,442	955	876	427	164	233
MUJERES	2,570	118	199	557	0	903	235	252	126	35	145
APAZAPAN	1,036	397	111	155	0	270	35	31	13	2	22
HOMBRES	864	367	54	113	0	248	32	22	11	2	15
MUJERES	172	30	57	42	0	22	3	9	2	0	7
AQUILA	556	294	88	92	0	52	7	2	1	0	20
HOMBRES	412	225	57	72	0	42	4	1	1	0	10
MUJERES	144	69	31	20	0	10	3	1	0	0	10
ASTACINGA	1,184	352	118	273	0	221	56	43	16	2	103
HOMBRES	881	255	73	218	0	180	49	27	12	1	66
MUJERES	303	97	45	55	0	41	7	16	4	1	37
ATLAHUILCO	2,311	64	600	977	0	447	62	43	8	1	109
HOMBRES	1,961	53	479	876	0	401	47	29	6	0	70
MUJERES	350	11	121	101	0	46	15	14	2	1	39
ATOYAC	7,760	657	609	1,655	0	2,492	788	772	259	76	452
HOMBRES	5,742	388	275	1,166	0	2,052	644	625	203	70	319
MUJERES	2,018	269	334	489	0	440	144	147	56	6	133
ATZACAN	5,911	524	882	2,178	0	1,628	265	183	69	18	164
HOMBRES	4,434	367	463	1,692	0	1,363	237	145	50	18	99
MUJERES	1,477	157	419	486	0	265	28	38	19	0	65
ATZALAN	17,684	5,742	923	4,690	0	4,744	629	337	143	50	426
HOMBRES	13,402	4,006	489	3,686	0	4,046	535	245	101	44	250
MUJERES	4,282	1,736	434	1,004	0	698	94	92	42	6	176

**POBLACIÓN OCUPADA POR MUNICIPIO Y SEXO
SEGÚN INGRESO POR TRABAJO
EN SALARIO MÍNIMO
Al 14 de febrero de 2000**

CUADRO 8.5

MUNICIPIO SEXO	TOTAL	NO RECIBE INGRE- SOS	HASTA EL CIN- CUEN- TA POR CIENTO	MÁS DEL CINCUEN- TA POR CIENTO Y MENOS DE UNO	UNO	MÁS DE UNO Y HASTA DOS	MÁS DE DOS Y MENOS DE TRES	DE TRES HASTA CINCO	MÁS DE CINCO Y HASTA DIEZ	MÁS DE DIEZ	NO ESPE- CIFI- CADO
AYAHUALULCO	5,436	1,501	445	1,770	0	1,273	105	54	15	5	268
HOMBRES	4,426	1,385	286	1,374	0	1,082	95	43	14	4	143
MUJERES	1,010	116	159	396	0	191	10	11	1	1	125
BANDERILLA	6,100	281	265	906	0	2,337	897	727	389	135	163
HOMBRES	3,976	143	85	417	0	1,686	676	496	269	105	99
MUJERES	2,124	138	180	489	0	651	221	231	120	30	64
BENITO JUÁREZ	3,887	1,858	456	815	0	348	102	169	40	5	94
HOMBRES	3,369	1,688	331	769	0	318	68	105	30	5	55
MUJERES	518	170	125	46	0	30	34	64	10	0	39
BOCA DEL RÍO	53,673	1,348	1,168	3,992	8	17,107	8,027	8,597	5,484	4,118	3,824
HOMBRES	33,258	653	356	1,547	3	10,010	5,575	5,750	3,732	3,349	2,283
MUJERES	20,415	695	812	2,445	5	7,097	2,452	2,847	1,752	769	1,541
CALCAHUALCO	3,055	1,410	313	748	0	347	101	44	8	10	74
HOMBRES	2,689	1,272	246	678	0	292	92	42	7	9	51
MUJERES	366	138	67	70	0	55	9	2	1	1	23
CAMARÓN DE TEJEDA	2,001	691	95	217	0	758	77	46	14	8	95
HOMBRES	1,622	525	54	158	0	695	66	35	12	7	70
MUJERES	379	166	41	59	0	63	11	11	2	1	25
CAMERINO Z. MENDOZA	13,219	709	1,298	1,879	0	3,659	1,480	1,804	1,031	343	1,016
HOMBRES	8,491	392	691	1,030	0	2,707	1,073	1,070	689	258	581
MUJERES	4,728	317	607	849	0	952	407	734	342	85	435
CARLOS A. CARRILLO	7,412	368	329	906	0	2,702	1,004	1,066	404	98	535
HOMBRES	5,509	218	111	467	0	2,182	861	872	340	84	374
MUJERES	1,903	150	218	439	0	520	143	194	64	14	161
CARRILLO PUERTO	3,001	490	188	637	0	1,391	113	53	20	17	92
HOMBRES	2,690	427	134	545	0	1,327	102	47	17	17	74
MUJERES	311	63	54	92	0	64	11	6	3	0	18
CASTILLO DE TEAYO	5,719	2,415	414	692	0	1,579	233	184	96	25	81
HOMBRES	4,897	2,229	215	528	0	1,481	196	117	63	19	49
MUJERES	822	186	199	164	0	98	37	67	33	6	32
CATEMACO	13,801	1,417	1,146	4,273	0	4,423	766	781	391	104	500
HOMBRES	10,705	1,086	680	3,354	0	3,795	582	521	273	89	325
MUJERES	3,096	331	466	919	0	628	184	260	118	15	175
CAZONES	6,983	1,065	727	1,531	0	2,662	333	300	124	55	186
HOMBRES	5,706	848	507	1,219	0	2,401	266	225	82	38	120
MUJERES	1,277	217	220	312	0	261	67	75	42	17	66

**POBLACIÓN OCUPADA POR MUNICIPIO Y SEXO
SEGÚN INGRESO POR TRABAJO
EN SALARIO MÍNIMO
Al 14 de febrero de 2000**

CUADRO 8.5

MUNICIPIO SEXO	TOTAL	NO RECIBE INGRE- SOS	HASTA EL CIN- CUEN- TA POR CIENTO	MÁS DEL CINCUE- TA POR CIENTO Y MENOS DE UNO	UNO	MÁS DE UNO Y HASTA DOS	MÁS DE DOS Y MENOS DE TRES	DE TRES HASTA CINCO	MÁS DE CINCO Y HASTA DIEZ	MÁS DE DIEZ	NO ESPE- CIFI- CADO
CERRO AZUL	8,070	528	548	1,223	0	2,442	751	959	821	321	477
HOMBRES	5,175	327	207	540	0	1,830	549	588	582	263	289
MUJERES	2,895	201	341	683	0	612	202	371	239	58	188
CHACALTIANGUIS	3,705	479	254	592	0	1,515	297	284	119	33	132
HOMBRES	3,011	408	115	434	0	1,373	249	216	89	28	99
MUJERES	694	71	139	158	0	142	48	68	30	5	33
CHALMA	3,694	775	277	1,261	0	836	147	226	63	11	98
HOMBRES	2,989	646	135	1,104	0	739	114	136	49	9	57
MUJERES	705	129	142	157	0	97	33	90	14	2	41
CHICONAMEL	1,658	360	139	697	0	308	47	48	15	4	40
HOMBRES	1,411	308	72	647	0	262	42	37	12	4	27
MUJERES	247	52	67	50	0	46	5	11	3	0	13
CHICONQUIACO	4,226	1,889	167	885	0	917	66	32	8	8	254
HOMBRES	3,349	1,423	92	731	0	854	59	26	5	8	151
MUJERES	877	466	75	154	0	63	7	6	3	0	103
CHICONTEPEC	16,166	8,658	1,343	2,117	0	1,880	483	920	277	46	442
HOMBRES	13,575	7,857	897	1,841	0	1,660	299	507	186	36	292
MUJERES	2,591	801	446	276	0	220	184	413	91	10	150
CHINAMECA	4,429	639	315	916	0	1,393	423	379	148	43	173
HOMBRES	3,268	543	131	571	0	1,110	353	287	116	39	118
MUJERES	1,161	96	184	345	0	283	70	92	32	4	55
CHINAMPA DE GOROSTIZA	3,980	1,008	387	1,132	0	1,014	163	118	33	19	106
HOMBRES	3,098	801	236	861	0	863	139	86	25	15	72
MUJERES	882	207	151	271	0	151	24	32	8	4	34
CHOAPAS, LAS	20,450	4,705	1,052	3,945	0	5,532	1,312	1,414	1,327	352	811
HOMBRES	15,748	4,055	489	2,735	0	4,596	1,007	1,032	1,018	291	525
MUJERES	4,702	650	563	1,210	0	936	305	382	309	61	286
CHOCAMÁN	6,048	916	506	1,599	0	1,974	341	240	86	29	357
HOMBRES	4,248	661	180	956	0	1,655	305	181	57	26	227
MUJERES	1,800	255	326	643	0	319	36	59	29	3	130
CHONTLA	4,557	1,381	340	1,070	0	1,270	156	169	83	30	58
HOMBRES	3,597	974	172	927	0	1,178	115	115	60	29	27
MUJERES	960	407	168	143	0	92	41	54	23	1	31
CHUMATLÁN	781	558	31	75	0	59	14	28	5	3	8
HOMBRES	708	545	16	64	0	42	8	20	4	3	6
MUJERES	73	13	15	11	0	17	6	8	1	0	2

**POBLACIÓN OCUPADA POR MUNICIPIO Y SEXO
SEGÚN INGRESO POR TRABAJO
EN SALARIO MÍNIMO
Al 14 de febrero de 2000**

CUADRO 8.5

MUNICIPIO SEXO	TOTAL	NO RECIBE INGRE- SOS	HASTA EL CIN- CUEN- TA POR CIENTO	MÁS DEL CINCUEN- TA POR CIENTO Y MENOS DE UNO	UNO	MÁS DE UNO Y HASTA DOS	MÁS DE DOS Y MENOS DE TRES	DE TRES HASTA CINCO	MÁS DE CINCO Y HASTA DIEZ	MÁS DE DIEZ	NO ESPE- CIFI- CADO
CITLALTÉPETL	3,076	831	335	734	0	793	85	102	45	3	148
HOMBRES	2,442	652	186	625	0	720	65	56	33	2	103
MUJERES	634	179	149	109	0	73	20	46	12	1	45
COACOATZINTLA	2,461	434	180	667	0	793	200	79	22	6	80
HOMBRES	1,865	380	87	460	0	623	177	68	16	5	49
MUJERES	596	54	93	207	0	170	23	11	6	1	31
COAHUITLÁN	1,923	1,156	62	172	0	328	134	34	3	1	33
HOMBRES	1,672	1,014	30	143	0	308	124	22	3	1	27
MUJERES	251	142	32	29	0	20	10	12	0	0	6
COATEPEC	30,690	1,577	1,826	5,837	0	11,374	2,996	3,042	1,618	668	1,752
HOMBRES	19,619	851	929	2,891	0	8,227	2,219	1,920	1,073	522	987
MUJERES	11,071	726	897	2,946	0	3,147	777	1,122	545	146	765
COATZACOALCOS	99,037	2,486	4,706	12,480	0	35,136	13,608	12,468	10,154	3,630	4,369
HOMBRES	65,180	1,118	2,300	5,053	0	23,687	10,191	9,300	7,832	3,011	2,688
MUJERES	33,857	1,368	2,406	7,427	0	11,449	3,417	3,168	2,322	619	1,681
COATZINTLA	13,082	1,417	722	1,905	0	4,423	1,745	1,157	891	193	629
HOMBRES	9,153	1,154	286	1,121	0	3,215	1,345	801	685	162	384
MUJERES	3,929	263	436	784	0	1,208	400	356	206	31	245
COETZALA	644	96	128	259	0	128	19	6	2	0	6
HOMBRES	487	62	72	218	0	107	15	6	2	0	5
MUJERES	157	34	56	41	0	21	4	0	0	0	1
COLIPA	1,858	478	295	274	0	597	50	70	33	6	55
HOMBRES	1,433	412	123	212	0	555	38	38	19	3	33
MUJERES	425	66	172	62	0	42	12	32	14	3	22
COMAPA	5,020	1,563	342	1,254	0	1,614	69	42	22	3	111
HOMBRES	4,528	1,441	245	1,125	0	1,532	59	31	15	3	77
MUJERES	492	122	97	129	0	82	10	11	7	0	34
CÓRDOBA	69,749	3,418	3,030	9,416	29	26,401	8,565	8,571	4,583	2,185	3,551
HOMBRES	43,748	1,497	1,162	4,656	20	17,374	6,082	5,707	3,298	1,821	2,131
MUJERES	26,001	1,921	1,868	4,760	9	9,027	2,483	2,864	1,285	364	1,420
COSAMALOAPAN DE CARPIO	18,418	894	1,139	2,624	0	6,369	2,358	2,516	1,108	362	1,048
HOMBRES	13,330	662	663	1,597	0	5,019	1,818	1,782	797	301	691
MUJERES	5,088	232	476	1,027	0	1,350	540	734	311	61	357
COSAUTLÁN DE CARVAJAL	6,838	1,135	809	3,065	0	1,326	161	88	33	12	209
HOMBRES	4,560	653	365	2,120	0	1,082	126	67	26	9	112
MUJERES	2,278	482	444	945	0	244	35	21	7	3	97

**POBLACIÓN OCUPADA POR MUNICIPIO Y SEXO
SEGÚN INGRESO POR TRABAJO
EN SALARIO MÍNIMO
Al 14 de febrero de 2000**

CUADRO 8.5

MUNICIPIO SEXO	TOTAL	NO RECIBE INGRE- SOS	HASTA EL CIN- CUEN- TA POR CIENTO	MÁS DEL CINCUEN- TA POR CIENTO Y MENOS DE UNO	UNO	MÁS DE UNO Y HASTA DOS	MÁS DE DOS Y MENOS DE TRES	DE TRES HASTA CINCO	MÁS DE CINCO Y HASTA DIEZ	MÁS DE DIEZ	NO ESPE- CIFI- CADO
COSCOMATEPEC	13,488	3,720	1,228	3,045	0	3,242	705	562	229	84	673
HOMBRES	10,366	3,233	644	2,186	0	2,779	600	348	142	65	369
MUJERES	3,122	487	584	859	0	463	105	214	87	19	304
COSOLEACAQUE	31,614	2,427	1,845	5,196	0	10,969	3,516	3,208	2,366	511	1,576
HOMBRES	21,828	1,815	704	2,517	0	8,328	2,765	2,451	1,859	412	977
MUJERES	9,786	612	1,141	2,679	0	2,641	751	757	507	99	599
COTAXTLA	5,371	542	452	904	0	2,397	453	388	106	52	77
HOMBRES	4,648	488	357	733	0	2,137	403	343	93	49	45
MUJERES	723	54	95	171	0	260	50	45	13	3	32
COXQUIHUI	3,657	1,303	160	1,280	0	517	84	132	47	4	130
HOMBRES	3,362	1,277	111	1,213	0	473	65	78	37	4	104
MUJERES	295	26	49	67	0	44	19	54	10	0	26
COYUTLA	5,977	1,908	674	1,722	0	1,021	200	233	86	15	118
HOMBRES	4,939	1,726	427	1,451	0	888	147	141	67	12	80
MUJERES	1,038	182	247	271	0	133	53	92	19	3	38
CUICHAPA	3,007	112	204	634	0	1,208	350	254	89	14	142
HOMBRES	2,384	79	73	474	0	1,053	303	214	75	12	101
MUJERES	623	33	131	160	0	155	47	40	14	2	41
CUITLÁHUAC	7,166	326	360	918	0	2,947	948	718	308	149	492
HOMBRES	5,167	209	153	420	0	2,387	777	550	245	123	303
MUJERES	1,999	117	207	498	0	560	171	168	63	26	189
EMILIANO ZAPATA	17,433	1,918	945	2,897	0	7,217	1,635	1,383	653	232	553
HOMBRES	12,384	1,372	379	1,569	0	5,806	1,311	955	460	187	345
MUJERES	5,049	546	566	1,328	0	1,411	324	428	193	45	208
ESPINAL	6,209	2,426	323	1,343	0	1,376	200	271	137	28	105
HOMBRES	5,238	2,210	170	1,125	0	1,235	143	168	86	24	77
MUJERES	971	216	153	218	0	141	57	103	51	4	28
FILOMENO MATA	3,123	933	326	876	0	652	175	77	9	2	73
HOMBRES	2,581	803	222	747	0	555	146	64	8	1	35
MUJERES	542	130	104	129	0	97	29	13	1	1	38
FORTÍN	18,394	962	913	2,817	6	6,671	2,035	2,020	1,198	701	1,071
HOMBRES	11,815	516	326	1,385	3	4,675	1,498	1,366	837	582	627
MUJERES	6,579	446	587	1,432	3	1,996	537	654	361	119	444
GUTIÉRREZ ZAMORA	9,043	1,069	750	2,422	0	2,978	676	598	298	96	156
HOMBRES	6,630	849	332	1,726	0	2,477	493	377	203	82	91
MUJERES	2,413	220	418	696	0	501	183	221	95	14	65

**POBLACIÓN OCUPADA POR MUNICIPIO Y SEXO
SEGÚN INGRESO POR TRABAJO
EN SALARIO MÍNIMO
Al 14 de febrero de 2000**

CUADRO 8.5

MUNICIPIO SEXO	TOTAL	NO RECIBE INGRE- SOS	HASTA EL CIN- CUEN- TA POR CIENTO	MÁS DEL CINCUEN- TA POR CIENTO Y MENOS DE UNO	UNO	MÁS DE UNO Y HASTA DOS	MÁS DE DOS Y MENOS DE TRES	DE TRES HASTA CINCO	MÁS DE CINCO Y HASTA DIEZ	MÁS DE DIEZ	NO ESPE- CIFI- CADO
HIDALGOTITLÁN	5,541	2,383	701	845	0	1,107	163	151	59	9	123
HOMBRES	4,722	2,119	473	723	0	1,009	140	108	50	7	93
MUJERES	819	264	228	122	0	98	23	43	9	2	30
HIGO, EL	5,850	609	282	916	0	2,071	688	640	300	130	214
HOMBRES	4,626	482	126	634	0	1,869	572	449	229	111	154
MUJERES	1,224	127	156	282	0	202	116	191	71	19	60
HUATUSCO	17,550	1,642	1,538	5,326	0	5,527	1,133	1,071	468	174	671
HOMBRES	12,196	1,040	741	3,533	0	4,504	854	647	334	138	405
MUJERES	5,354	602	797	1,793	0	1,023	279	424	134	36	266
HUAYACOCOTLA	5,271	1,236	345	1,235	0	1,279	284	339	135	63	355
HOMBRES	4,165	1,057	159	1,011	0	1,126	222	210	98	54	228
MUJERES	1,106	179	186	224	0	153	62	129	37	9	127
HUEYAPAN DE OCAMPO	10,515	3,241	854	2,159	0	2,296	607	617	327	89	325
HOMBRES	8,800	2,881	617	1,800	0	2,011	488	447	234	73	249
MUJERES	1,715	360	237	359	0	285	119	170	93	16	76
HUILOAPAN	1,964	74	144	308	0	814	191	171	92	19	151
HOMBRES	1,343	35	47	163	0	644	157	132	60	15	90
MUJERES	621	39	97	145	0	170	34	39	32	4	61
IGNACIO DE LA LLAVE	5,373	773	623	1,122	0	1,943	339	249	118	34	172
HOMBRES	4,225	643	374	847	0	1,686	273	181	81	24	116
MUJERES	1,148	130	249	275	0	257	66	68	37	10	56
ILAMATLÁN	3,362	1,297	262	940	0	445	71	89	16	8	234
HOMBRES	2,848	1,118	150	887	0	410	56	52	12	6	157
MUJERES	514	179	112	53	0	35	15	37	4	2	77
ISLA	13,793	2,274	614	1,702	0	5,891	1,342	931	395	201	443
HOMBRES	10,674	1,898	269	928	0	5,000	1,123	706	305	166	279
MUJERES	3,119	376	345	774	0	891	219	225	90	35	164
IXCATEPEC	3,764	1,181	413	1,192	0	662	83	132	47	9	45
HOMBRES	3,150	1,020	212	1,088	0	615	63	86	33	5	28
MUJERES	614	161	201	104	0	47	20	46	14	4	17
IXHUACÁN DE LOS REYES	3,147	679	294	1,349	0	628	83	30	10	3	71
HOMBRES	2,593	611	172	1,127	0	534	66	22	8	3	50
MUJERES	554	68	122	222	0	94	17	8	2	0	21
IXHUATLÁN DE MADERO	13,348	7,293	1,100	2,319	0	1,297	324	509	147	29	330
HOMBRES	11,251	6,575	689	1,981	0	1,130	238	292	116	26	204
MUJERES	2,097	718	411	338	0	167	86	217	31	3	126

**POBLACIÓN OCUPADA POR MUNICIPIO Y SEXO
SEGÚN INGRESO POR TRABAJO
EN SALARIO MÍNIMO
Al 14 de febrero de 2000**

CUADRO 8.5

MUNICIPIO SEXO	TOTAL	NO RECIBE INGRE- SOS	HASTA EL CIN- CUEN- TA POR CIENTO	MÁS DEL CINCUE- TA POR CIENTO Y MENOS DE UNO	UNO	MÁS DE UNO Y HASTA DOS	MÁS DE DOS Y MENOS DE TRES	DE TRES HASTA CINCO	MÁS DE CINCO Y HASTA DIEZ	MÁS DE DIEZ	NO ESPE- CIFI- CADO
IXHUATLÁN DEL CAFÉ	8,299	2,211	628	2,731	0	1,917	289	187	57	19	260
HOMBRES	5,632	1,212	296	1,976	0	1,609	235	140	42	18	104
MUJERES	2,667	999	332	755	0	308	54	47	15	1	156
IXHUATLÁN DEL SURESTE	3,913	433	304	735	0	1,082	398	460	266	37	198
HOMBRES	3,041	343	139	458	0	911	362	417	251	30	130
MUJERES	872	90	165	277	0	171	36	43	15	7	68
IXHUATLANCILLO	4,333	417	485	926	2	1,467	387	287	119	34	209
HOMBRES	2,902	185	216	593	2	1,147	307	207	86	29	130
MUJERES	1,431	232	269	333	0	320	80	80	33	5	79
IXMATLAHUACAN	2,007	202	74	330	0	994	165	99	31	5	107
HOMBRES	1,662	125	38	247	0	901	145	85	25	5	91
MUJERES	345	77	36	83	0	93	20	14	6	0	16
IXTACZOQUITLÁN	21,054	1,898	1,728	4,680	0	6,703	2,137	2,026	914	268	700
HOMBRES	14,696	1,031	681	3,136	0	5,161	1,738	1,586	697	233	433
MUJERES	6,358	867	1,047	1,544	0	1,542	399	440	217	35	267
JALACINGO	10,681	2,707	677	2,130	0	4,081	507	232	65	32	250
HOMBRES	8,558	2,457	415	1,722	0	3,131	421	173	50	29	160
MUJERES	2,123	250	262	408	0	950	86	59	15	3	90
JALCOMULCO	1,686	618	122	255	0	538	75	35	7	5	31
HOMBRES	1,367	574	43	172	0	466	57	28	6	4	17
MUJERES	319	44	79	83	0	72	18	7	1	1	14
JÁLTIPAN	12,371	1,387	1,605	2,348	0	3,423	1,255	1,218	672	188	275
HOMBRES	8,486	959	974	1,305	0	2,603	963	868	507	165	142
MUJERES	3,885	428	631	1,043	0	820	292	350	165	23	133
JAMAPA	3,255	249	164	446	0	1,584	345	261	76	25	105
HOMBRES	2,567	214	98	311	0	1,299	291	206	58	22	68
MUJERES	688	35	66	135	0	285	54	55	18	3	37
JESÚS CARRANZA	6,892	1,818	292	885	0	2,712	450	351	185	33	166
HOMBRES	5,812	1,644	164	626	0	2,460	365	267	144	27	115
MUJERES	1,080	174	128	259	0	252	85	84	41	6	51
JILOTEPEC	4,605	478	259	1,053	0	1,868	421	253	82	19	172
HOMBRES	3,396	326	101	692	0	1,533	352	208	67	18	99
MUJERES	1,209	152	158	361	0	335	69	45	15	1	73
JOSÉ AZUETA	7,772	1,781	417	1,001	0	3,232	453	369	188	71	260
HOMBRES	6,248	1,509	202	653	0	2,890	379	246	146	58	165
MUJERES	1,524	272	215	348	0	342	74	123	42	13	95

**POBLACIÓN OCUPADA POR MUNICIPIO Y SEXO
SEGÚN INGRESO POR TRABAJO
EN SALARIO MÍNIMO
Al 14 de febrero de 2000**

CUADRO 8.5

MUNICIPIO SEXO	TOTAL	NO RECIBE INGRE- SOS	HASTA EL CIN- CUEN- TA POR CIENTO	MÁS DEL CINCUE- TA POR CIENTO Y MENOS DE UNO	UNO	MÁS DE UNO Y HASTA DOS	MÁS DE DOS Y MENOS DE TRES	DE TRES HASTA CINCO	MÁS DE CINCO Y HASTA DIEZ	MÁS DE DIEZ	NO ESPE- CIFI- CADO
JUAN RODRÍGUEZ CLARA	11,159	1,885	741	1,586	0	4,994	681	532	247	79	414
HOMBRES	8,840	1,441	403	1,076	0	4,513	544	377	189	74	223
MUJERES	2,319	444	338	510	0	481	137	155	58	5	191
JUCHIQUE DE FERRER	7,648	2,300	649	1,535	0	2,400	301	215	77	29	142
HOMBRES	5,426	1,433	285	1,084	0	2,095	242	133	55	24	75
MUJERES	2,222	867	364	451	0	305	59	82	22	5	67
LANDERO Y COSS	384	145	9	34	0	147	14	10	4	0	21
HOMBRES	341	131	6	26	0	134	13	9	4	0	18
MUJERES	43	14	3	8	0	13	1	1	0	0	3
LERDO DE TEJADA	6,628	287	363	929	0	2,347	857	933	454	141	317
HOMBRES	4,576	139	118	445	0	1,879	682	674	328	107	204
MUJERES	2,052	148	245	484	0	468	175	259	126	34	113
MAGDALENA	652	113	111	276	0	102	25	11	4	0	10
HOMBRES	529	89	70	242	0	87	22	8	4	0	7
MUJERES	123	24	41	34	0	15	3	3	0	0	3
MALTRATA	4,091	835	446	889	0	1,192	246	191	53	23	216
HOMBRES	3,249	670	253	669	0	1,077	218	148	44	18	152
MUJERES	842	165	193	220	0	115	28	43	9	5	64
MANLIO FABIO ALTAMIRANO	6,462	1,536	307	661	0	2,548	585	405	118	48	254
HOMBRES	5,415	1,433	177	421	0	2,193	505	356	97	43	190
MUJERES	1,047	103	130	240	0	355	80	49	21	5	64
MARIANO ESCOBEDO	8,890	933	632	1,766	1	2,607	851	968	585	160	387
HOMBRES	6,402	700	352	1,325	1	1,939	617	677	419	133	239
MUJERES	2,488	233	280	441	0	668	234	291	166	27	148
MARTÍNEZ DE LA TORRE	43,632	2,715	2,017	5,957	0	19,381	5,090	3,958	1,949	694	1,871
HOMBRES	31,452	1,859	840	3,351	0	15,347	4,017	2,820	1,404	587	1,227
MUJERES	12,180	856	1,177	2,606	0	4,034	1,073	1,138	545	107	644
MECATLÁN	3,391	1,065	591	990	0	425	74	42	12	5	187
HOMBRES	2,673	813	373	871	0	393	62	26	9	5	121
MUJERES	718	252	218	119	0	32	12	16	3	0	66
MECAYAPAN	3,895	2,141	220	350	0	633	141	173	22	16	199
HOMBRES	3,361	1,940	163	294	0	559	117	127	18	13	130
MUJERES	534	201	57	56	0	74	24	46	4	3	69
MEDELLÍN	12,801	587	535	1,468	1	6,003	1,686	1,285	468	220	548
HOMBRES	9,284	397	227	794	1	4,498	1,373	1,073	386	181	354
MUJERES	3,517	190	308	674	0	1,505	313	212	82	39	194

**POBLACIÓN OCUPADA POR MUNICIPIO Y SEXO
SEGÚN INGRESO POR TRABAJO
EN SALARIO MÍNIMO
Al 14 de febrero de 2000**

CUADRO 8.5

MUNICIPIO SEXO	TOTAL	NO RECIBE INGRE- SOS	HASTA EL CIN- CUEN- TA POR CIENTO	MÁS DEL CINCUEN- TA POR CIENTO Y MENOS DE UNO	UNO	MÁS DE UNO Y HASTA DOS	MÁS DE DOS Y MENOS DE TRES	DE TRES HASTA CINCO	MÁS DE CINCO Y HASTA DIEZ	MÁS DE DIEZ	NO ESPE- CIFI- CADO
MIAHUATLÁN	1,205	459	98	173	0	382	29	22	5	0	37
HOMBRES	960	346	38	155	0	353	25	17	3	0	23
MUJERES	245	113	60	18	0	29	4	5	2	0	14
MINAS, LAS	684	251	40	190	0	118	40	25	4	2	14
HOMBRES	587	230	18	167	0	101	28	24	3	2	14
MUJERES	97	21	22	23	0	17	12	1	1	0	0
MINATITLÁN	49,808	5,377	3,376	7,160	0	13,526	5,297	5,950	5,180	1,349	2,593
HOMBRES	34,200	4,287	1,953	3,763	0	9,620	3,818	4,200	3,923	1,072	1,564
MUJERES	15,608	1,090	1,423	3,397	0	3,906	1,479	1,750	1,257	277	1,029
MISANTLA	20,586	3,763	1,489	4,087	3	7,125	1,447	1,241	705	145	581
HOMBRES	15,775	2,943	849	2,894	0	6,291	1,065	773	468	112	380
MUJERES	4,811	820	640	1,193	3	834	382	468	237	33	201
MIXTLA DE ALTAMIRANO	2,563	1,059	578	533	0	215	35	11	1	23	108
HOMBRES	2,113	857	463	456	0	196	32	10	1	21	77
MUJERES	450	202	115	77	0	19	3	1	0	2	31
MOLOACÁN	4,614	467	441	1,130	0	1,355	343	429	273	43	133
HOMBRES	3,457	354	160	811	0	1,125	290	372	219	36	90
MUJERES	1,157	113	281	319	0	230	53	57	54	7	43
NANCHITAL DE LÁZARO CÁRDENAS DEL RÍO	8,983	340	370	1,082	0	2,004	891	1,854	1,859	177	406
HOMBRES	6,050	177	96	443	0	1,399	627	1,415	1,493	129	271
MUJERES	2,933	163	274	639	0	605	264	439	366	48	135
NAOLINCO	7,244	1,072	560	1,351	0	2,879	574	411	159	41	197
HOMBRES	5,295	745	204	786	0	2,515	470	281	128	35	131
MUJERES	1,949	327	356	565	0	364	104	130	31	6	66
NARANJAL	1,501	281	179	505	0	360	61	47	13	5	50
HOMBRES	1,088	177	77	394	0	308	53	33	12	1	33
MUJERES	413	104	102	111	0	52	8	14	1	4	17
NARANJOS AMATLÁN	8,754	614	484	1,660	0	2,669	860	996	785	263	423
HOMBRES	5,983	391	223	1,018	0	2,058	610	635	575	225	248
MUJERES	2,771	223	261	642	0	611	250	361	210	38	175
NAUTLA	3,211	254	153	492	0	1,736	195	151	94	30	106
HOMBRES	2,570	212	63	334	0	1,557	132	105	73	26	68
MUJERES	641	42	90	158	0	179	63	46	21	4	38

**POBLACIÓN OCUPADA POR MUNICIPIO Y SEXO
SEGÚN INGRESO POR TRABAJO
EN SALARIO MÍNIMO
Al 14 de febrero de 2000**

CUADRO 8.5

MUNICIPIO SEXO	TOTAL	NO RECIBE INGRE- SOS	HASTA EL CIN- CUEN- TA POR CIENTO	MÁS DEL CINCUEN- TA POR CIENTO Y MENOS DE UNO	UNO	MÁS DE UNO Y HASTA DOS	MÁS DE DOS Y MENOS DE TRES	DE TRES HASTA CINCO	MÁS DE CINCO Y HASTA DIEZ	MÁS DE DIEZ	NO ESPE- CIFI- CADO
NOGALES	10,393	940	773	1,817	1	3,253	1,095	1,195	623	186	510
HOMBRES	6,832	616	323	1,061	1	2,392	815	784	418	134	288
MUJERES	3,561	324	450	756	0	861	280	411	205	52	222
OLUTA	4,280	289	411	975	0	1,528	402	303	161	60	151
HOMBRES	2,994	205	161	531	0	1,249	345	226	134	53	90
MUJERES	1,286	84	250	444	0	279	57	77	27	7	61
OMEALCA	6,590	561	436	1,439	0	2,917	468	352	128	41	248
HOMBRES	5,438	459	206	1,139	0	2,671	411	248	98	31	175
MUJERES	1,152	102	230	300	0	246	57	104	30	10	73
ORIZABA	44,345	1,671	1,916	5,258	3	13,498	5,592	7,024	4,274	1,894	3,215
HOMBRES	26,548	696	680	2,085	2	8,693	3,842	4,379	2,831	1,488	1,852
MUJERES	17,797	975	1,236	3,173	1	4,805	1,750	2,645	1,443	406	1,363
OTATITLÁN	1,799	116	112	370	0	734	193	132	69	16	57
HOMBRES	1,378	83	36	247	0	634	167	107	53	14	37
MUJERES	421	33	76	123	0	100	26	25	16	2	20
OTEAPAN	3,501	283	349	1,013	0	1,252	200	154	69	15	166
HOMBRES	2,542	230	169	626	0	1,047	167	124	55	13	111
MUJERES	959	53	180	387	0	205	33	30	14	2	55
OZULUAMA DE MASCAREÑAS	8,162	697	565	1,692	0	3,740	593	411	182	87	195
HOMBRES	7,028	526	384	1,412	0	3,516	503	325	151	80	131
MUJERES	1,134	171	181	280	0	224	90	86	31	7	64
PAJAPAN	3,571	809	905	1,052	0	544	78	73	10	3	97
HOMBRES	3,100	739	716	967	0	483	68	47	9	2	69
MUJERES	471	70	189	85	0	61	10	26	1	1	28
PÁNUCO	29,179	2,059	1,408	4,358	0	11,714	3,452	3,036	1,449	485	1,218
HOMBRES	22,334	1,520	724	2,770	0	9,811	2,892	2,339	1,067	392	819
MUJERES	6,845	539	684	1,588	0	1,903	560	697	382	93	399
PAPANTLA	54,548	10,050	4,210	10,195	2	17,196	3,622	3,868	2,224	690	2,491
HOMBRES	41,597	8,841	2,361	7,073	1	14,445	2,802	2,431	1,572	562	1,509
MUJERES	12,951	1,209	1,849	3,122	1	2,751	820	1,437	652	128	982
PASO DE OVEJAS	9,699	1,410	393	927	0	3,954	1,120	977	305	61	552
HOMBRES	7,923	1,244	198	553	0	3,452	961	803	253	52	407
MUJERES	1,776	166	195	374	0	502	159	174	52	9	145
PASO DEL MACHO	9,218	1,060	593	1,489	0	3,949	848	590	174	57	458
HOMBRES	7,395	840	281	988	0	3,567	742	459	143	54	321
MUJERES	1,823	220	312	501	0	382	106	131	31	3	137

**POBLACIÓN OCUPADA POR MUNICIPIO Y SEXO
SEGÚN INGRESO POR TRABAJO
EN SALARIO MÍNIMO
Al 14 de febrero de 2000**

CUADRO 8.5

MUNICIPIO SEXO	TOTAL	NO RECIBE INGRE- SOS	HASTA EL CIN- CUEN- TA POR CIENTO	MÁS DEL CINCUEN- TA POR CIENTO Y MENOS DE UNO	UNO	MÁS DE UNO Y HASTA DOS	MÁS DE DOS Y MENOS DE TRES	DE TRES HASTA CINCO	MÁS DE CINCO Y HASTA DIEZ	MÁS DE DIEZ	NO ESPE- CIFI- CADO
PERLA, LA	5,046	996	680	1,764	0	998	209	106	24	16	253
HOMBRES	4,330	850	469	1,596	0	920	198	94	21	12	170
MUJERES	716	146	211	168	0	78	11	12	3	4	83
PEROTE	19,460	1,626	1,987	4,980	5	6,653	1,621	1,228	556	208	596
HOMBRES	14,245	1,093	1,185	3,475	2	5,370	1,269	885	432	171	363
MUJERES	5,215	533	802	1,505	3	1,283	352	343	124	37	233
PLATÓN SÁNCHEZ	4,796	338	258	1,470	0	1,594	352	353	140	58	233
HOMBRES	3,915	300	139	1,209	0	1,430	277	233	102	49	176
MUJERES	881	38	119	261	0	164	75	120	38	9	57
PLAYA VICENTE	13,198	3,210	886	2,079	0	4,885	660	592	266	138	482
HOMBRES	10,870	2,764	543	1,575	0	4,447	536	384	195	117	309
MUJERES	2,328	446	343	504	0	438	124	208	71	21	173
POZA RICA DE HIDALGO	56,054	1,676	2,554	6,974	0	18,263	8,437	6,335	6,681	2,285	2,849
HOMBRES	34,884	694	1,041	3,155	0	11,789	5,879	3,952	4,860	1,861	1,653
MUJERES	21,170	982	1,513	3,819	0	6,474	2,558	2,383	1,821	424	1,196
PUEBLO VIEJO	17,217	968	627	1,641	0	6,690	2,973	2,245	965	271	837
HOMBRES	12,812	637	269	907	0	4,901	2,543	1,944	824	239	548
MUJERES	4,405	331	358	734	0	1,789	430	301	141	32	289
PUENTE NACIONAL	6,263	686	351	624	0	2,569	565	658	388	91	331
HOMBRES	4,751	581	127	348	0	2,164	455	474	287	73	242
MUJERES	1,512	105	224	276	0	405	110	184	101	18	89
RAFAEL DELGADO	4,971	371	485	1,697	0	1,562	280	257	83	22	214
HOMBRES	3,656	292	235	1,239	0	1,284	234	169	61	14	128
MUJERES	1,315	79	250	458	0	278	46	88	22	8	86
RAFAEL LUCIO	1,914	117	146	378	0	887	176	108	33	4	65
HOMBRES	1,431	74	69	241	0	738	155	89	27	4	34
MUJERES	483	43	77	137	0	149	21	19	6	0	31
REYES, LOS	1,144	405	144	311	0	174	34	15	0	1	60
HOMBRES	969	356	104	265	0	159	29	14	0	1	41
MUJERES	175	49	40	46	0	15	5	1	0	0	19
RÍO BLANCO	14,201	572	817	1,812	0	4,861	1,997	2,053	1,161	353	575
HOMBRES	8,804	240	272	768	0	3,363	1,451	1,324	778	270	338
MUJERES	5,397	332	545	1,044	0	1,498	546	729	383	83	237
SALTABARRANCA	1,865	80	164	306	0	861	186	153	44	11	60
HOMBRES	1,440	55	70	190	0	757	155	124	33	10	46
MUJERES	425	25	94	116	0	104	31	29	11	1	14

**POBLACIÓN OCUPADA POR MUNICIPIO Y SEXO
SEGÚN INGRESO POR TRABAJO
EN SALARIO MÍNIMO
Al 14 de febrero de 2000**

CUADRO 8.5

MUNICIPIO SEXO	TOTAL	NO RECIBE INGRE- SOS	HASTA EL CIN- CUEN- TA POR CIENTO	MÁS DEL CINCUEN- TA POR CIENTO Y MENOS DE UNO	UNO	MÁS DE UNO Y HASTA DOS	MÁS DE DOS Y MENOS DE TRES	DE TRES HASTA CINCO	MÁS DE CINCO Y HASTA DIEZ	MÁS DE DIEZ	NO ESPE- CIFI- CADO
SAN ANDRÉS TENEJAPAN	643	36	123	207	0	211	31	9	6	1	19
HOMBRES	496	26	67	167	0	187	25	7	4	1	12
MUJERES	147	10	56	40	0	24	6	2	2	0	7
SAN ANDRÉS TUXTLA	41,847	7,732	3,367	10,076	2	12,172	2,240	2,554	1,116	434	2,154
HOMBRES	31,962	6,616	1,980	7,665	2	9,766	1,727	1,718	771	350	1,367
MUJERES	9,885	1,116	1,387	2,411	0	2,406	513	836	345	84	787
SAN JUAN EVANGELISTA	9,075	2,693	418	1,562	0	3,127	451	340	120	45	319
HOMBRES	7,840	2,437	220	1,271	0	2,929	374	237	95	43	234
MUJERES	1,235	256	198	291	0	198	77	103	25	2	85
SANTIAGO TUXTLA	14,651	2,956	1,360	3,931	0	3,993	725	719	357	105	505
HOMBRES	11,876	2,594	662	3,297	0	3,580	592	472	267	82	330
MUJERES	2,775	362	698	634	0	413	133	247	90	23	175
SAYULA DE ALEMÁN	8,047	1,858	736	2,193	0	2,077	368	354	164	47	250
HOMBRES	6,368	1,642	330	1,715	0	1,810	300	231	122	36	182
MUJERES	1,679	216	406	478	0	267	68	123	42	11	68
SOCHIAPA	1,195	266	68	332	0	418	26	8	1	1	75
HOMBRES	854	170	27	232	0	365	24	6	1	1	28
MUJERES	341	96	41	100	0	53	2	2	0	0	47
SOCONUSCO	3,697	538	307	854	0	1,090	271	271	161	48	157
HOMBRES	2,739	427	158	603	0	903	220	170	118	42	98
MUJERES	958	111	149	251	0	187	51	101	43	6	59
SOLEDAD ATZOMPA	4,130	290	921	1,839	0	698	151	46	28	16	141
HOMBRES	3,773	204	808	1,761	0	664	142	42	26	14	112
MUJERES	357	86	113	78	0	34	9	4	2	2	29
SOLEDAD DE DOBLADO	8,606	1,956	436	1,028	0	3,120	514	553	228	116	655
HOMBRES	6,827	1,769	241	556	0	2,685	412	432	171	101	460
MUJERES	1,779	187	195	472	0	435	102	121	57	15	195
SOTEAPAN	7,428	3,904	1,251	893	0	751	203	150	51	9	216
HOMBRES	6,399	3,361	1,084	794	0	696	163	104	41	8	148
MUJERES	1,029	543	167	99	0	55	40	46	10	1	68
TAMALÍN	3,331	530	427	979	0	994	119	104	42	10	126
HOMBRES	2,747	427	279	857	0	920	90	60	26	6	82
MUJERES	584	103	148	122	0	74	29	44	16	4	44
TAMIAHUA	8,054	1,581	1,044	2,163	0	2,238	338	288	136	49	217
HOMBRES	6,848	1,386	798	1,918	0	2,011	275	194	89	36	141
MUJERES	1,206	195	246	245	0	227	63	94	47	13	76

**POBLACIÓN OCUPADA POR MUNICIPIO Y SEXO
SEGÚN INGRESO POR TRABAJO
EN SALARIO MÍNIMO
Al 14 de febrero de 2000**

CUADRO 8.5

MUNICIPIO SEXO	TOTAL	NO RECIBE INGRE- SOS	HASTA EL CIN- CUEN- TA POR CIENTO	MÁS DEL CINCUEN- TA POR CIENTO Y MENOS DE UNO	UNO	MÁS DE UNO Y HASTA DOS	MÁS DE DOS Y MENOS DE TRES	DE TRES HASTA CINCO	MÁS DE CINCO Y HASTA DIEZ	MÁS DE DIEZ	NO ESPE- CIFI- CADO
TAMPICO ALTO	4,219	247	277	854	0	2,031	389	221	74	37	89
HOMBRES	3,589	182	164	673	0	1,883	348	170	64	32	73
MUJERES	630	65	113	181	0	148	41	51	10	5	16
TANCOCO	1,851	513	139	416	0	550	71	62	44	9	47
HOMBRES	1,426	355	78	323	0	504	58	44	30	8	26
MUJERES	425	158	61	93	0	46	13	18	14	1	21
TANTIMA	4,002	1,085	390	1,156	0	1,053	104	99	33	13	69
HOMBRES	3,520	973	273	1,039	0	989	84	75	28	13	46
MUJERES	482	112	117	117	0	64	20	24	5	0	23
TANTOYUCA	31,586	5,896	5,512	7,355	0	7,869	1,433	1,686	788	217	830
HOMBRES	23,121	4,805	2,517	5,807	0	6,749	1,060	975	534	176	498
MUJERES	8,465	1,091	2,995	1,548	0	1,120	373	711	254	41	332
TATAHUICAPAN DE JUÁREZ	3,138	1,625	143	318	0	526	96	168	46	12	204
HOMBRES	2,708	1,502	72	264	0	475	77	123	35	11	149
MUJERES	430	123	71	54	0	51	19	45	11	1	55
TATATILA	1,484	636	101	384	0	235	46	37	9	4	32
HOMBRES	1,267	549	56	355	0	204	40	29	9	4	21
MUJERES	217	87	45	29	0	31	6	8	0	0	11
TECOLUTLA	8,614	2,181	576	1,383	0	3,340	505	283	121	43	182
HOMBRES	6,846	1,789	317	1,040	0	2,851	416	191	82	37	123
MUJERES	1,768	392	259	343	0	489	89	92	39	6	59
TEHUIPANGO	5,030	1,246	383	887	0	1,510	416	181	12	5	390
HOMBRES	3,624	743	206	659	0	1,272	370	165	11	4	194
MUJERES	1,406	503	177	228	0	238	46	16	1	1	196
TEMAPACHE	31,084	6,729	2,243	5,427	0	10,928	2,065	1,785	833	279	795
HOMBRES	25,122	6,095	1,217	3,956	0	9,559	1,712	1,217	603	238	525
MUJERES	5,962	634	1,026	1,471	0	1,369	353	568	230	41	270
TEMPOAL	11,251	1,529	1,073	3,038	1	3,561	642	596	290	108	413
HOMBRES	8,970	1,272	518	2,506	1	3,199	499	374	220	94	287
MUJERES	2,281	257	555	532	0	362	143	222	70	14	126
TENAMPA	2,165	343	326	1,020	0	353	40	27	9	5	42
HOMBRES	1,631	209	192	844	0	305	32	16	8	4	21
MUJERES	534	134	134	176	0	48	8	11	1	1	21
TENOCHTILÁN	2,493	1,356	49	307	0	625	69	27	14	3	43
HOMBRES	1,669	776	29	218	0	527	60	21	12	1	25
MUJERES	824	580	20	89	0	98	9	6	2	2	18

**POBLACIÓN OCUPADA POR MUNICIPIO Y SEXO
SEGÚN INGRESO POR TRABAJO
EN SALARIO MÍNIMO
Al 14 de febrero de 2000**

CUADRO 8.5

MUNICIPIO SEXO	TOTAL	NO RECIBE INGRE- SOS	HASTA EL CIN- CUEN- TA POR CIENTO	MÁS DEL CINCUEN- TA POR CIENTO Y MENOS DE UNO	UNO	MÁS DE UNO Y HASTA DOS	MÁS DE DOS Y MENOS DE TRES	DE TRES HASTA CINCO	MÁS DE CINCO Y HASTA DIEZ	MÁS DE DIEZ	NO ESPE- CIFI- CADO
TEOCELO	6,379	553	423	1,746	0	2,004	365	422	120	33	713
HOMBRES	4,130	287	128	1,018	0	1,638	275	266	87	27	404
MUJERES	2,249	266	295	728	0	366	90	156	33	6	309
TEPATLAXCO	3,107	965	432	1,004	0	447	74	48	11	1	125
HOMBRES	2,437	670	277	890	0	408	64	35	10	1	82
MUJERES	670	295	155	114	0	39	10	13	1	0	43
TEPETLÁN	3,010	843	92	488	0	1,184	192	70	29	15	97
HOMBRES	2,563	746	42	344	0	1,076	181	59	28	15	72
MUJERES	447	97	50	144	0	108	11	11	1	0	25
TEPETZINTLA	3,882	1,257	288	979	0	918	118	182	56	18	66
HOMBRES	3,179	1,100	122	820	0	837	92	108	43	14	43
MUJERES	703	157	166	159	0	81	26	74	13	4	23
TEQUILA	4,035	666	1,210	1,289	0	518	110	106	29	5	102
HOMBRES	2,935	412	733	1,097	0	460	76	56	24	4	73
MUJERES	1,100	254	477	192	0	58	34	50	5	1	29
TEXCATEPEC	2,408	1,458	46	277	0	319	107	83	14	10	94
HOMBRES	2,214	1,417	31	254	0	279	89	62	12	9	61
MUJERES	194	41	15	23	0	40	18	21	2	1	33
TEXHUACÁN	1,165	317	137	366	0	173	35	45	10	4	78
HOMBRES	958	280	83	327	0	145	29	28	8	2	56
MUJERES	207	37	54	39	0	28	6	17	2	2	22
TEXISTEPEC	5,743	1,711	924	1,333	0	1,122	247	189	62	34	121
HOMBRES	4,773	1,475	728	1,086	0	980	208	138	45	31	82
MUJERES	970	236	196	247	0	142	39	51	17	3	39
TEZONAPA	15,359	2,008	1,602	5,611	0	3,746	893	788	228	66	417
HOMBRES	12,587	1,496	1,053	4,903	0	3,302	758	586	183	52	254
MUJERES	2,772	512	549	708	0	444	135	202	45	14	163
TIERRA BLANCA	27,399	2,982	1,426	3,710	0	10,309	2,865	2,662	1,509	486	1,450
HOMBRES	20,536	2,389	689	2,347	0	8,385	2,306	1,925	1,159	416	920
MUJERES	6,863	593	737	1,363	0	1,924	559	737	350	70	530
TIHUATLÁN	25,851	3,925	1,654	4,300	0	10,359	2,028	1,629	791	234	931
HOMBRES	19,849	3,257	740	2,877	0	8,754	1,666	1,197	586	194	578
MUJERES	6,002	668	914	1,423	0	1,605	362	432	205	40	353
TLACHICHILCO	3,092	803	118	1,438	0	428	85	131	27	5	57
HOMBRES	2,603	674	62	1,302	0	367	64	73	20	5	36
MUJERES	489	129	56	136	0	61	21	58	7	0	21

**POBLACIÓN OCUPADA POR MUNICIPIO Y SEXO
SEGÚN INGRESO POR TRABAJO
EN SALARIO MÍNIMO
Al 14 de febrero de 2000**

CUADRO 8.5

MUNICIPIO SEXO	TOTAL	NO RECIBE INGRE- SOS	HASTA EL CIN- CUEN- TA POR CIENTO	MÁS DEL CINCUEN- TA POR CIENTO Y MENOS DE UNO	UNO	MÁS DE UNO Y HASTA DOS	MÁS DE DOS Y MENOS DE TRES	DE TRES HASTA CINCO	MÁS DE CINCO Y HASTA DIEZ	MÁS DE DIEZ	NO ESPE- CIFI- CADO
TLACOJALPAN	1,625	281	90	253	0	572	128	109	52	16	124
HOMBRES	1,289	165	35	202	0	531	117	91	44	14	90
MUJERES	336	116	55	51	0	41	11	18	8	2	34
TLACOLULAN	2,668	1,094	262	610	0	507	87	48	12	4	44
HOMBRES	2,119	826	204	517	0	424	79	35	9	3	22
MUJERES	549	268	58	93	0	83	8	13	3	1	22
TLACOTALPAN	5,293	490	292	1,004	1	1,967	533	424	215	110	257
HOMBRES	3,917	372	152	674	1	1,676	386	265	153	85	153
MUJERES	1,376	118	140	330	0	291	147	159	62	25	104
TLACOTEPEC DE MEJÍA	1,355	394	121	406	0	344	21	26	12	2	29
HOMBRES	1,008	277	60	301	0	307	13	21	8	2	19
MUJERES	347	117	61	105	0	37	8	5	4	0	10
TLALIXCOYAN	12,269	1,342	814	1,966	0	5,716	907	711	293	74	446
HOMBRES	9,525	1,057	415	1,313	0	4,891	725	527	228	66	303
MUJERES	2,744	285	399	653	0	825	182	184	65	8	143
TLALNELHUAYOCAN	3,860	296	260	922	0	1,642	367	143	53	32	145
HOMBRES	2,672	225	98	503	0	1,294	303	101	36	24	88
MUJERES	1,188	71	162	419	0	348	64	42	17	8	57
TLALTETELA	5,146	1,312	637	1,544	0	1,278	111	66	17	8	173
HOMBRES	3,797	930	347	1,115	0	1,136	97	45	15	8	104
MUJERES	1,349	382	290	429	0	142	14	21	2	0	69
TLAPACOYAN	19,207	1,399	1,535	4,177	0	7,874	1,652	1,163	487	150	770
HOMBRES	13,808	905	649	2,584	0	6,438	1,389	873	364	122	484
MUJERES	5,399	494	886	1,593	0	1,436	263	290	123	28	286
TLAQUILPA	1,693	246	195	526	0	384	80	36	8	3	215
HOMBRES	1,411	185	163	487	0	340	73	27	5	1	130
MUJERES	282	61	32	39	0	44	7	9	3	2	85
TLILAPAN	1,244	61	100	372	0	473	81	74	21	3	59
HOMBRES	938	34	46	265	0	402	71	55	17	1	47
MUJERES	306	27	54	107	0	71	10	19	4	2	12
TOMATLÁN	2,611	339	209	777	0	844	146	117	48	14	117
HOMBRES	1,728	195	69	464	0	701	110	72	37	12	68
MUJERES	883	144	140	313	0	143	36	45	11	2	49
TONAYÁN	1,430	464	94	411	0	347	33	17	4	1	59
HOMBRES	1,209	407	70	350	0	301	28	11	3	1	38
MUJERES	221	57	24	61	0	46	5	6	1	0	21

**POBLACIÓN OCUPADA POR MUNICIPIO Y SEXO
SEGÚN INGRESO POR TRABAJO
EN SALARIO MÍNIMO
Al 14 de febrero de 2000**

CUADRO 8.5

MUNICIPIO SEXO	TOTAL	NO RECIBE INGRE- SOS	HASTA EL CIN- CUEN- TA POR CIENTO	MÁS DEL CINCUE- TA POR CIENTO Y MENOS DE UNO	UNO	MÁS DE UNO Y HASTA DOS	MÁS DE DOS Y MENOS DE TRES	DE TRES HASTA CINCO	MÁS DE CINCO Y HASTA DIEZ	MÁS DE DIEZ	NO ESPE- CIFI- CADO
TOTUTLA	5,559	1,040	713	1,919	0	1,417	107	101	30	13	219
HOMBRES	4,292	746	436	1,515	0	1,267	94	74	22	9	129
MUJERES	1,267	294	277	404	0	150	13	27	8	4	90
TRES VALLES	14,021	1,013	730	2,069	0	5,648	1,625	1,503	636	250	547
HOMBRES	10,912	731	324	1,375	0	4,791	1,386	1,203	518	218	366
MUJERES	3,109	282	406	694	0	857	239	300	118	32	181
TÚXPAM	44,735	3,321	3,042	6,447	0	14,263	6,495	4,590	3,337	1,164	2,076
HOMBRES	30,992	2,442	1,701	3,532	0	10,396	4,924	3,141	2,541	977	1,338
MUJERES	13,743	879	1,341	2,915	0	3,867	1,571	1,449	796	187	738
TUXTILLA	747	178	59	126	0	229	66	48	22	3	16
HOMBRES	588	156	20	95	0	197	56	38	14	2	10
MUJERES	159	22	39	31	0	32	10	10	8	1	6
URSULO GALVÁN	9,439	444	372	937	0	3,542	1,420	1,350	572	175	627
HOMBRES	6,950	252	142	415	0	2,880	1,164	1,043	449	160	445
MUJERES	2,489	192	230	522	0	662	256	307	123	15	182
UXPANAPA	6,785	3,441	275	787	0	1,485	298	247	88	26	138
HOMBRES	5,832	3,083	155	647	0	1,350	252	174	65	17	89
MUJERES	953	358	120	140	0	135	46	73	23	9	49
VEGA DE ALATORRE	6,655	584	678	1,075	0	2,801	626	383	222	67	219
HOMBRES	4,816	420	271	595	0	2,419	498	259	171	51	132
MUJERES	1,839	164	407	480	0	382	128	124	51	16	87
VERACRUZ	180,317	4,128	5,106	14,423	19	56,822	29,246	32,308	20,109	9,042	9,114
HOMBRES	113,091	1,836	2,163	6,067	11	34,739	20,064	21,839	13,801	7,203	5,368
MUJERES	67,226	2,292	2,943	8,356	8	22,083	9,182	10,469	6,308	1,839	3,746
VIGAS DE RAMÍREZ, LAS	3,992	333	305	943	0	1,614	260	203	69	15	250
HOMBRES	3,224	288	172	731	0	1,425	209	150	51	15	183
MUJERES	768	45	133	212	0	189	51	53	18	0	67
VILLA ALDAMA	2,319	422	90	498	1	1,026	114	81	24	9	54
HOMBRES	1,898	365	45	372	0	885	102	72	21	9	27
MUJERES	421	57	45	126	1	141	12	9	3	0	27
XALAPA	160,352	5,567	5,765	18,187	16	48,484	24,029	25,832	16,955	7,581	7,936
HOMBRES	92,971	2,554	1,844	7,319	11	30,591	15,285	14,524	10,585	5,771	4,487
MUJERES	67,381	3,013	3,921	10,868	5	17,893	8,744	11,308	6,370	1,810	3,449
XICO	11,074	1,136	744	2,929	0	3,552	664	659	246	59	1,085
HOMBRES	7,894	847	354	1,971	0	2,958	503	417	180	49	615
MUJERES	3,180	289	390	958	0	594	161	242	66	10	470

**POBLACIÓN OCUPADA POR MUNICIPIO Y SEXO
SEGÚN INGRESO POR TRABAJO
EN SALARIO MÍNIMO
Al 14 de febrero de 2000**

CUADRO 8.5

MUNICIPIO SEXO	TOTAL	NO RECIBE INGRE- SOS	HASTA EL CIN- CUEN- TA POR CIENTO	MÁS DEL CINCUE- TA POR CIENTO Y MENOS DE UNO	UNO	MÁS DE UNO Y HASTA DOS	MÁS DE DOS Y MENOS DE TRES	DE TRES HASTA CINCO	MÁS DE CINCO Y HASTA DIEZ	MÁS DE DIEZ	NO ESPE- CIFI- CADO
XOXOCOTLA	1,000	177	171	381	0	149	21	12	3	1	85
HOMBRES	904	152	153	365	0	134	16	11	2	1	70
MUJERES	96	25	18	16	0	15	5	1	1	0	15
YANGA	5,344	445	361	853	0	2,052	580	448	214	109	282
HOMBRES	3,804	286	112	439	0	1,679	471	361	177	99	180
MUJERES	1,540	159	249	414	0	373	109	87	37	10	102
YECUATLA	4,003	732	387	955	0	1,552	170	98	28	9	72
HOMBRES	3,195	531	190	756	0	1,436	141	70	16	8	47
MUJERES	808	201	197	199	0	116	29	28	12	1	25
ZACUALPAN	2,050	822	153	552	0	305	60	71	23	2	62
HOMBRES	1,686	675	110	490	0	261	48	47	20	2	33
MUJERES	364	147	43	62	0	44	12	24	3	0	29
ZARAGOZA	2,340	502	141	458	0	872	137	90	31	6	103
HOMBRES	1,879	421	72	316	0	771	127	69	27	5	71
MUJERES	461	81	69	142	0	101	10	21	4	1	32
ZENTLA	4,384	966	284	906	0	1,832	171	71	38	10	106
HOMBRES	3,769	860	155	742	0	1,693	153	53	32	9	72
MUJERES	615	106	129	164	0	139	18	18	6	1	34
ZONGOLICA	14,349	3,434	2,693	4,401	0	1,937	385	597	156	87	659
HOMBRES	10,348	2,507	1,617	3,443	0	1,674	254	344	111	67	331
MUJERES	4,001	927	1,076	958	0	263	131	253	45	20	328
ZONTECOMATLÁN DE LÓPEZ Y FUENTES	3,464	2,177	182	622	0	269	48	72	16	12	66
HOMBRES	2,849	1,820	95	568	0	236	36	41	13	8	32
MUJERES	615	357	87	54	0	33	12	31	3	4	34
ZOZOCOLCO DE HIDALGO	3,594	1,712	287	966	0	357	78	121	23	4	46
HOMBRES	3,052	1,457	183	900	0	326	62	75	18	4	27
MUJERES	542	255	104	66	0	31	16	46	5	0	19

FUENTE: INEGI. Veracruz, XII Censo General de Población y Vivienda 2000; Tabulados Básicos. Tomo XI.

**POBLACIÓN TOTAL, DE 12 Y MÁS AÑOS, Y OCUPADA
TRIMESTRAL SEGÚN SEXO
2004**

CUADRO 8.6
(1ª Parte)

INDICADOR	TOTAL			
	ENERO A MARZO	ABRIL A JUNIO	JULIO A SEPTIEMBRE	OCTUBRE A DICIEMBRE
POBLACIÓN TOTAL a/	7,015,468	7,019,306	7,022,892	7,026,236
POBLACIÓN DE 12 Y MÁS AÑOS	5,309,054	5,324,157	5,351,457	5,323,577
POBLACIÓN ECONÓMICAMENTE ACTIVA	2,837,848	2,727,655	2,734,124	2,571,272
OCUPADA	2,750,321	2,681,704	2,655,714	2,490,392
DESOCUPADA	87,527	45,951	78,410	80,880
POBLACIÓN NO ECONÓMICAMENTE ACTIVA	2,471,206	2,596,502	2,617,333	2,752,305
POBLACIÓN OCUPADA POR POSICIÓN EN EL TRABAJO	2,750,321	2,681,704	2,655,714	2,490,392
TRABAJADOR ASALARIADO	1,581,936	1,532,898	1,532,560	1,451,083
PATRÓN	138,504	105,353	113,092	95,064
TRABAJADOR POR CUENTA PROPIA	820,224	856,622	815,257	778,593
TRABAJADOR SIN PAGO	209,427	185,937	193,986	162,621
OTROS TRABAJADORES	230	894	819	3,031
POBLACIÓN OCUPADA POR RAMA DE ACTIVIDAD ECONÓMICA	2,750,321	2,681,704	2,655,714	2,490,392
AGRICULTURA, GANADERÍA, SILVICULTURA, CAZA Y PESCA	732,051	657,902	672,412	627,129
INDUSTRIA EXTRACTIVA Y DE LA ELECTRICIDAD	40,881	52,646	42,411	54,710
INDUSTRIA DE LA TRANSFORMACIÓN b/	326,728	301,326	282,839	256,734
CONSTRUCCIÓN	172,260	193,338	186,564	202,782
COMERCIO	528,310	505,330	489,953	438,805
RESTAURANTES Y HOTELES	161,658	159,189	143,019	134,324
COMUNICACIONES Y TRANSPORTES	107,066	93,698	103,389	112,548
SERVICIOS PROFESIONALES Y FINANCIEROS	62,039	80,719	60,940	61,381
SERVICIOS SOCIALES	178,094	209,246	226,141	213,899
SERVICIOS DIVERSOS	342,541	342,488	358,931	307,535
GOBIERNO	98,597	84,838	88,549	80,415
NO ESPECIFICADA	96	984	566	130

**POBLACIÓN TOTAL, DE 12 Y MÁS AÑOS, Y OCUPADA
TRIMESTRAL SEGÚN SEXO
2004**

CUADRO 8.6
(1ª Parte)

INDICADOR	TOTAL			
	ENERO A MARZO	ABRIL A JUNIO	JULIO A SEPTIEMBRE	OCTUBRE A DICIEMBRE
POBLACIÓN OCUPADA POR NIVEL DE INGRESO <i>c/</i>	2,744,720	2,670,568	2,641,631	2,484,157
HASTA UN SALARIO MÍNIMO	751,055	623,015	627,044	527,244
MÁS DE 1 Y HASTA 2 SALARIOS MÍNIMOS	823,696	811,580	781,766	739,591
MÁS DE 2 Y HASTA 3 SALARIOS MÍNIMOS	430,211	443,051	455,856	413,549
MÁS DE 3 Y HASTA 5 SALARIOS MÍNIMOS	286,709	315,042	287,804	288,758
MÁS DE 5 SALARIOS MÍNIMOS	196,294	209,400	210,488	217,682
NO RECIBE INGRESOS	209,427	185,937	193,986	162,621
NO ESPECIFICADO	47,328	82,543	84,687	134,712
POBLACIÓN OCUPADA POR DURACIÓN DE LA JORNADA DE TRABAJO <i>c/</i>	2,744,720	2,670,568	2,641,631	2,484,157
AUSENTES TEMPORALES	92,070	107,629	129,654	79,062
MENOS DE 15 HORAS	240,752	215,422	190,870	140,736
DE 15 A 34 HORAS	532,454	497,444	449,936	387,668
DE 35 A 48 HORAS	1,201,962	1,223,964	1,191,812	1,160,253
MÁS DE 48 HORAS	677,482	626,050	679,359	716,438
NO ESPECIFICADO	0	59	0	0
POBLACIÓN OCUPADA POR PRESTACIONES LABORALES <i>c/</i>	2,744,720	2,670,568	2,641,631	2,484,157
CON PRESTACIONES	720,073	718,948	703,395	676,861
SIN PRESTACIONES	2,024,647	1,951,550	1,938,236	1,807,296
NO ESPECIFICADO	0	70	0	0
POBLACIÓN OCUPADA POR ÁMBITO DE LA UNIDAD ECONÓMICA	2,750,321	2,681,704	2,655,714	2,490,392
ÁMBITO AGROPECUARIO	732,051	657,902	672,412	627,129
ÁMBITO NO AGROPECUARIO	2,018,270	2,023,802	1,983,302	1,863,263
MICRONEGOCIOS	1,110,551	1,080,374	1,055,797	947,820
SIN LOCAL	638,123	630,174	587,236	542,092
CON LOCAL	472,428	450,200	468,561	405,728
EMPRESAS PEQUEÑAS	172,770	162,097	160,502	161,329
EMPRESAS MEDIANAS	80,828	81,066	70,169	92,118

**POBLACIÓN TOTAL, DE 12 Y MÁS AÑOS, Y OCUPADA
TRIMESTRAL SEGÚN SEXO
2004**

CUADRO 8.6
(1ª Parte)

INDICADOR	TOTAL			
	ENERO A MARZO	ABRIL A JUNIO	JULIO A SEPTIEMBRE	OCTUBRE A DICIEMBRE
EMPRESAS GRANDES	376,618	435,491	425,908	392,489
SECTOR PÚBLICO	98,597	84,838	88,549	80,415
OTRAS UNIDADES ECONÓMICAS (TRABAJO DOMÉSTICO, OTROS)	178,810	178,952	181,811	188,962
NO ESPECIFICADO	96	984	566	130

**POBLACIÓN TOTAL, DE 12 Y MÁS AÑOS, Y OCUPADA
TRIMESTRAL SEGÚN SEXO
2004**

CUADRO 8.6
(2ª Parte)

INDICADOR	HOMBRES			
	ENERO A MARZO	ABRIL A JUNIO	JULIO A SEPTIEMBRE	OCTUBRE A DICIEMBRE
POBLACIÓN TOTAL a/	3,367,642	3,333,006	3,305,671	3,308,483
POBLACIÓN DE 12 Y MÁS AÑOS	2,485,814	2,461,473	2,441,877	2,445,199
POBLACIÓN ECONÓMICAMENTE ACTIVA	1,876,705	1,819,766	1,801,355	1,767,830
OCUPADA	1,813,038	1,791,008	1,749,575	1,706,479
DESOCUPADA	63,667	28,758	51,780	61,351
POBLACIÓN NO ECONÓMICAMENTE ACTIVA	609,109	641,707	640,522	677,369
POBLACIÓN OCUPADA POR POSICIÓN EN EL TRABAJO	1,813,038	1,791,008	1,749,575	1,706,479
TRABAJADOR ASALARIADO	1,089,577	1,043,286	1,037,052	992,575
PATRÓN	108,856	86,406	89,362	77,362
TRABAJADOR POR CUENTA PROPIA	495,809	550,422	494,834	531,642
TRABAJADOR SIN PAGO	118,566	110,000	127,508	101,869
OTROS TRABAJADORES	230	894	819	3,031
POBLACIÓN OCUPADA POR RAMA DE ACTIVIDAD ECONÓMICA	1,813,038	1,791,008	1,749,575	1,706,479
AGRICULTURA, GANADERÍA, SILVICULTURA, CAZA Y PESCA	670,696	627,290	641,227	598,267
INDUSTRIA EXTRACTIVA Y DE LA ELECTRICIDAD	33,161	39,539	31,215	42,355
INDUSTRIA DE LA TRANSFORMACIÓN b/	196,976	186,594	176,829	170,440
CONSTRUCCIÓN	170,894	190,972	184,012	202,234
COMERCIO	247,282	248,750	210,299	210,323
RESTAURANTES Y HOTELES	49,164	47,646	37,375	34,212
COMUNICACIONES Y TRANSPORTES	99,795	85,469	96,216	105,669
SERVICIOS PROFESIONALES Y FINANCIEROS	42,492	57,604	43,832	41,781
SERVICIOS SOCIALES	75,283	81,539	87,686	82,480
SERVICIOS DIVERSOS	168,843	170,156	181,558	165,746
GOBIERNO	58,452	54,465	58,760	52,842
NO ESPECIFICADA	0	984	566	130

**POBLACIÓN TOTAL, DE 12 Y MÁS AÑOS, Y OCUPADA
TRIMESTRAL SEGÚN SEXO
2004**

CUADRO 8.6
(2ª Parte)

INDICADOR	HOMBRES			
	ENERO A MARZO	ABRIL A JUNIO	JULIO A SEPTIEMBRE	OCTUBRE A DICIEMBRE
POBLACIÓN OCUPADA POR NIVEL DE INGRESO <i>c/</i>	1,811,786	1,781,036	1,739,811	1,700,392
HASTA UN SALARIO MÍNIMO	424,278	376,301	348,058	322,349
MÁS DE 1 Y HASTA 2 SALARIOS MÍNIMOS	559,083	517,106	513,363	488,953
MÁS DE 2 Y HASTA 3 SALARIOS MÍNIMOS	329,840	344,448	338,602	315,417
MÁS DE 3 Y HASTA 5 SALARIOS MÍNIMOS	206,140	204,634	190,243	207,519
MÁS DE 5 SALARIOS MÍNIMOS	145,268	158,418	163,293	161,610
NO RECIBE INGRESOS	118,566	110,000	127,508	101,869
NO ESPECIFICADO	28,611	70,129	58,744	102,675
POBLACIÓN OCUPADA POR DURACIÓN DE LA JORNADA DE TRABAJO <i>c/</i>	1,811,786	1,781,036	1,739,811	1,700,392
AUSENTES TEMPORALES	52,513	58,773	62,914	55,773
MENOS DE 15 HORAS	108,894	84,005	68,734	67,462
DE 15 A 34 HORAS	296,803	302,356	262,347	216,278
DE 35 A 48 HORAS	864,524	874,362	849,945	829,786
MÁS DE 48 HORAS	489,052	461,481	495,871	531,093
NO ESPECIFICADO	0	59	0	0
POBLACIÓN OCUPADA POR PRESTACIONES LABORALES <i>c/</i>	1,811,786	1,781,036	1,739,811	1,700,392
CON PRESTACIONES	448,980	440,172	443,037	428,453
SIN PRESTACIONES	1,362,806	1,340,864	1,296,774	1,271,939
NO ESPECIFICADO	0	0	0	0
POBLACIÓN OCUPADA POR ÁMBITO DE LA UNIDAD ECONÓMICA	1,813,038	1,791,008	1,749,575	1,706,479
ÁMBITO AGROPECUARIO	670,696	627,290	641,227	598,267
ÁMBITO NO AGROPECUARIO	1,142,342	1,163,718	1,108,348	1,108,212
MICRONEGOCIOS	648,001	647,871	624,629	588,418
SIN LOCAL	387,961	398,333	359,302	360,041
CON LOCAL	260,040	249,538	265,327	228,377
EMPRESAS PEQUEÑAS	100,536	100,185	93,476	103,730
EMPRESAS MEDIANAS	57,957	66,185	47,458	63,190

**POBLACIÓN TOTAL, DE 12 Y MÁS AÑOS, Y OCUPADA
TRIMESTRAL SEGÚN SEXO
2004**

CUADRO 8.6
(2ª Parte)

INDICADOR	HOMBRES			
	ENERO A MARZO	ABRIL A JUNIO	JULIO A SEPTIEMBRE	OCTUBRE A DICIEMBRE
EMPRESAS GRANDES	239,534	262,536	252,932	243,147
SECTOR PÚBLICO	58,452	54,465	58,760	52,842
OTRAS UNIDADES ECONÓMICAS (TRABAJO DOMÉSTICO, OTROS)	37,862	31,492	30,527	56,755
NO ESPECIFICADO	0	984	566	130

**POBLACIÓN TOTAL, DE 12 Y MÁS AÑOS, Y OCUPADA
TRIMESTRAL SEGÚN SEXO
2004**

CUADRO 8.6
(3ª Parte y última)

INDICADOR	MUJERES			
	ENERO A MARZO	ABRIL A JUNIO	JULIO A SEPTIEMBRE	OCTUBRE A DICIEMBRE
POBLACIÓN TOTAL a/	3,647,826	3,686,300	3,717,221	3,717,753
POBLACIÓN DE 12 Y MÁS AÑOS	2,823,240	2,862,684	2,909,580	2,878,378
POBLACIÓN ECONÓMICAMENTE ACTIVA	961,143	907,889	932,769	803,442
OCUPADA	937,283	890,696	906,139	783,913
DESOCUPADA	23,860	17,193	26,630	19,529
POBLACIÓN NO ECONÓMICAMENTE ACTIVA	1,862,097	1,954,795	1,976,811	2,074,936
POBLACIÓN OCUPADA POR POSICIÓN EN EL TRABAJO	937,283	890,696	906,139	783,913
TRABAJADOR ASALARIADO	492,359	489,612	495,508	458,508
PATRÓN	29,648	18,947	23,730	17,702
TRABAJADOR POR CUENTA PROPIA	324,415	306,200	320,423	246,951
TRABAJADOR SIN PAGO	90,861	75,937	66,478	60,752
OTROS TRABAJADORES	0	0	0	0
POBLACIÓN OCUPADA POR RAMA DE ACTIVIDAD ECONÓMICA	937,283	890,696	906,139	783,913
AGRICULTURA, GANADERÍA, SILVICULTURA, CAZA Y PESCA	61,355	30,612	31,185	28,862
INDUSTRIA EXTRACTIVA Y DE LA ELECTRICIDAD	7,720	13,107	11,196	12,355
INDUSTRIA DE LA TRANSFORMACIÓN b/	129,752	114,732	106,010	86,294
CONSTRUCCIÓN	1,366	2,366	2,552	548
COMERCIO	281,028	256,580	279,654	228,482
RESTAURANTES Y HOTELES	112,494	111,543	105,644	100,112
COMUNICACIONES Y TRANSPORTES	7,271	8,229	7,173	6,879
SERVICIOS PROFESIONALES Y FINANCIEROS	19,547	23,115	17,108	19,600
SERVICIOS SOCIALES	102,811	127,707	138,455	131,419
SERVICIOS DIVERSOS	173,698	172,332	177,373	141,789
GOBIERNO	40,145	30,373	29,789	27,573
NO ESPECIFICADA	96	0	0	0

**POBLACIÓN TOTAL, DE 12 Y MÁS AÑOS, Y OCUPADA
TRIMESTRAL SEGÚN SEXO
2004**

CUADRO 8.6
(3ª Parte y última)

INDICADOR	MUJERES			
	ENERO A MARZO	ABRIL A JUNIO	JULIO A SEPTIEMBRE	OCTUBRE A DICIEMBRE
POBLACIÓN OCUPADA POR NIVEL DE INGRESOS <i>c/</i>	932,934	889,532	901,820	783,765
HASTA UN SALARIO MÍNIMO	326,777	246,714	278,986	204,895
MÁS DE 1 Y HASTA 2 SALARIOS MÍNIMOS	264,613	294,474	268,403	250,638
MÁS DE 2 Y HASTA 3 SALARIOS MÍNIMOS	100,371	98,603	117,254	98,132
MÁS DE 3 Y HASTA 5 SALARIOS MÍNIMOS	80,569	110,408	97,561	81,239
MÁS DE 5 SALARIOS MÍNIMOS	51,026	50,982	47,195	56,072
NO RECIBE INGRESOS	90,861	75,937	66,478	60,752
NO ESPECIFICADO	18,717	12,414	25,943	32,037
POBLACIÓN OCUPADA POR DURACIÓN DE LA JORNADA DE TRABAJO <i>c/</i>	932,934	889,532	901,820	783,765
AUSENTES TEMPORALES	39,557	48,856	66,740	23,289
MENOS DE 15 HORAS	131,858	131,417	122,136	73,274
DE 15 A 34 HORAS	235,651	195,088	187,589	171,390
DE 35 A 48 HORAS	337,438	349,602	341,867	330,467
MÁS DE 48 HORAS	188,430	164,569	183,488	185,345
NO ESPECIFICADO	0	0	0	0
POBLACIÓN OCUPADA POR PRESTACIONES LABORALES <i>c/</i>	932,934	889,532	901,820	783,765
CON PRESTACIONES	271,093	278,776	260,358	248,408
SIN PRESTACIONES	661,841	610,686	641,462	535,357
NO ESPECIFICADO	0	70	0	0
POBLACIÓN OCUPADA POR ÁMBITO DE LA UNIDAD ECONÓMICA	937,283	890,696	906,139	783,913
ÁMBITO AGROPECUARIO	61,355	30,612	31,185	28,862
ÁMBITO NO AGROPECUARIO	875,928	860,084	874,954	755,051
MICRONEGOCIOS	462,550	432,503	431,168	359,402
SIN LOCAL	250,162	231,841	227,934	182,051
CON LOCAL	212,388	200,662	203,234	177,351
EMPRESAS PEQUEÑAS	72,234	61,912	67,026	57,599
EMPRESAS MEDIANAS	22,871	14,881	22,711	28,928

**POBLACIÓN TOTAL, DE 12 Y MÁS AÑOS, Y OCUPADA
TRIMESTRAL SEGÚN SEXO
2004**

CUADRO 8.6
(3ª Parte y última)

INDICADOR	MUJERES			
	ENERO A MARZO	ABRIL A JUNIO	JULIO A SEPTIEMBRE	OCTUBRE A DICIEMBRE
EMPRESAS GRANDES	137,084	172,955	172,976	149,342
SECTOR PÚBLICO	40,145	30,373	29,789	27,573
OTRAS UNIDADES ECONÓMICAS (TRABAJO DOMÉSTICO, OTROS)	140,948	147,460	151,284	132,207
NO ESPECIFICADO	96	0	0	0

a/ El volumen de la población total estimado por la Encuesta Nacional de Empleo se ajusta a estimaciones de población elaboradas por el INEGI, con la finalidad de eliminar las fluctuaciones derivadas de los errores de muestreo inherentes a toda encuesta; además proporciona un soporte demográfico regular a la información que genera la Encuesta Nacional de Empleo.

b/ Incluye Industria Petroquímica.

c/ Excluye a la población ocupada que en el momento en que se encuestó, manifestó que comenzaría a trabajar en 4 semanas o menos, quienes por el diseño del cuestionario no contestan las preguntas referentes a horas trabajadas, ingresos y prestaciones.

FUENTE: **INEGI**. *Encuesta Nacional de Empleo Trimestral. Indicadores Estratégicos de Empleo y Desempleo*. Consulta en Internet el 25 de Abril de 2005: www.inegi.gob.mx

**POBLACIÓN ASALARIADA, ASALARIADA CON PRESTACIONES
Y ASALARIADA NO AGROPECUARIA TRIMESTRAL
SEGÚN SEXO
2004**

CUADRO 8.7
(1ª Parte)

INDICADOR	TOTAL			
	ENERO A MARZO	ABRIL A JUNIO	JULIO A SEPTIEMBRE	OCTUBRE A DICIEMBRE
POBLACIÓN ASALARIADA POR RAMA DE ACTIVIDAD ECONÓMICA	1,581,936	1,532,898	1,532,560	1,451,083
AGRICULTURA, GANADERÍA, SILVICULTURA, CAZA Y PESCA	353,457	236,159	270,018	245,276
INDUSTRIA EXTRACTIVA Y DE LA ELECTRICIDAD	40,881	52,531	42,411	54,297
INDUSTRIA DE LA TRANSFORMACIÓN a/	188,526	208,246	182,713	153,556
CONSTRUCCIÓN	130,088	137,525	136,112	144,482
COMERCIO	225,129	240,428	219,071	204,625
RESTAURANTES Y HOTELES	82,539	70,218	70,225	66,132
COMUNICACIONES Y TRANSPORTES	84,887	70,265	79,328	87,873
SERVICIOS PROFESIONALES Y FINANCIEROS	44,700	64,243	44,528	43,988
SERVICIOS SOCIALES	154,435	183,663	199,634	186,848
SERVICIOS DIVERSOS	180,166	183,798	199,405	183,461
GOBIERNO	97,032	84,838	88,549	80,415
NO ESPECIFICADA	96	984	566	130
POBLACIÓN ASALARIADA POR NIVEL DE INGRESO b/	1,576,511	1,521,918	1,522,959	1,447,373
HASTA UN SALARIO MÍNIMO	280,715	205,159	206,398	141,683
MÁS DE 1 Y HASTA 2 SALARIOS MÍNIMOS	603,216	569,805	578,381	556,060
MÁS DE 2 Y HASTA 3 SALARIOS MÍNIMOS	325,776	323,551	328,655	309,068
MÁS DE 3 Y HASTA 5 SALARIOS MÍNIMOS	197,407	235,778	222,357	208,542
MÁS DE 5 SALARIOS MÍNIMOS	140,977	152,361	143,513	173,058
NO ESPECIFICADO	28,420	35,264	43,655	58,962
POBLACIÓN ASALARIADA POR DURACIÓN DE LA JORNADA DE TRABAJO b/	1,576,511	1,521,918	1,522,959	1,447,373
AUSENTES TEMPORALES	37,117	70,591	85,787	30,024
MENOS DE 15 HORAS	72,929	59,551	51,596	55,134
DE 15 A 34 HORAS	243,119	246,629	196,904	168,873
DE 35 A 48 HORAS	779,716	768,128	763,710	764,082

**POBLACIÓN ASALARIADA, ASALARIADA CON PRESTACIONES
Y ASALARIADA NO AGROPECUARIA TRIMESTRAL
SEGÚN SEXO
2004**

CUADRO 8.7
(1ª Parte)

INDICADOR	TOTAL			
	ENERO A MARZO	ABRIL A JUNIO	JULIO A SEPTIEMBRE	OCTUBRE A DICIEMBRE
MÁS DE 48 HORAS	443,630	377,019	424,962	429,260
NO ESPECIFICADO	0	0	0	0
POBLACIÓN ASALARIADA POR PRESTACIONES LABORALES b/	1,576,511	1,521,918	1,522,959	1,447,373
CON PRESTACIONES	696,739	711,951	686,774	665,260
SIN PRESTACIONES	879,772	809,897	836,185	782,113
NO ESPECIFICADO	0	70	0	0
POBLACIÓN ASALARIADA POR TIPO DE CONTRATO	1,581,936	1,532,898	1,532,560	1,451,083
CONTRATO ESCRITO INDEFINIDO	476,177	467,994	481,821	479,087
CONTRATO ESCRITO POR TIEMPO U OBRA DETERMINADA	144,765	183,107	149,276	143,781
SIN CONTRATO	960,994	881,797	901,463	828,215
NO ESPECIFICADO	0	0	0	0
POBLACIÓN ASALARIADA CON PRESTACIONES DE SALUD	696,739	711,951	686,774	665,260
CON DERECHOHABIENTIA EN EL IMSS	418,412	445,472	434,674	421,570
CON DERECHOHABIENTIA EN EL ISSSTE	94,265	98,897	102,291	106,881
OTRAS c/	184,062	167,582	149,809	136,809
POBLACIÓN ASALARIADA CON PRESTA- CIONES LABORALES POR ÁMBITO DE LA UNIDAD ECONÓMICA	696,739	711,951	686,774	665,260
ÁMBITO AGROPECUARIO	19,891	18,283	16,320	9,550
ÁMBITO NO AGROPECUARIO	676,848	693,668	670,454	655,710
MICRONEGOCIOS	57,943	72,861	57,017	31,706
SIN LOCAL	4,429	1,780	2,346	1,939
CON LOCAL	53,514	71,081	54,671	29,767
EMPRESAS PEQUEÑAS	95,763	80,436	80,592	101,014
EMPRESAS MEDIANAS	60,462	59,696	55,599	69,239
EMPRESAS GRANDES	337,921	385,165	379,480	362,594
SECTOR PÚBLICO	93,051	79,094	81,395	76,168

**POBLACIÓN ASALARIADA, ASALARIADA CON PRESTACIONES
Y ASALARIADA NO AGROPECUARIA TRIMESTRAL
SEGÚN SEXO
2004**

CUADRO 8.7
(1ª Parte)

INDICADOR	TOTAL			
	ENERO A MARZO	ABRIL A JUNIO	JULIO A SEPTIEMBRE	OCTUBRE A DICIEMBRE
OTRAS UNIDADES ECONÓMICAS (TRABAJO DOMÉSTICO, OTROS)	31,708	16,416	16,371	14,859
NO ESPECIFICADO	0	0	0	130
POBLACIÓN ASALARIADA NO AGROPE- CUARIA POR TAMAÑO DE LA UNIDAD ECONÓMICA	1,228,479	1,296,739	1,262,542	1,205,807
MICRONEGOCIOS	396,650	426,127	393,546	346,566
SIN LOCAL	167,007	192,676	167,366	168,227
CON LOCAL	229,643	233,451	226,180	178,339
EMPRESAS PEQUEÑAS	164,157	152,947	154,666	150,095
EMPRESAS MEDIANAS	79,914	79,783	69,252	91,165
EMPRESAS GRANDES	376,310	433,147	425,147	388,109
SECTOR PÚBLICO	97,032	84,838	88,549	80,415
OTRAS UNIDADES ECONÓMICAS (TRABAJO DOMÉSTICO, OTROS)	114,320	118,913	130,816	149,327
NO ESPECIFICADO	96	984	566	130

**POBLACIÓN ASALARIADA, ASALARIADA CON PRESTACIONES
Y ASALARIADA NO AGROPECUARIA TRIMESTRAL
SEGÚN SEXO
2004**

CUADRO 8.7
(2ª Parte)

INDICADOR	HOMBRES			
	ENERO A MARZO	ABRIL A JUNIO	JULIO A SEPTIEMBRE	OCTUBRE A DICIEMBRE
POBLACIÓN ASALARIADA POR RAMA DE ACTIVIDAD ECONÓMICA	1,089,577	1,043,286	1,037,052	992,575
AGRICULTURA, GANADERÍA, SILVICULTURA, CAZA Y PESCA	323,258	229,368	266,409	231,429
INDUSTRIA EXTRACTIVA Y DE LA ELECTRICIDAD	33,161	39,424	31,215	41,942
INDUSTRIA DE LA TRANSFORMACIÓN a/	137,349	147,789	137,567	122,224
CONSTRUCCIÓN	128,722	136,082	134,967	144,128
COMERCIO	126,532	152,244	122,144	126,408
RESTAURANTES Y HOTELES	31,409	24,262	19,794	18,410
COMUNICACIONES Y TRANSPORTES	78,772	63,268	73,291	81,921
SERVICIOS PROFESIONALES Y FINANCIEROS	29,243	46,081	31,659	25,253
SERVICIOS SOCIALES	61,641	71,643	75,729	70,840
SERVICIOS DIVERSOS	81,920	77,676	84,951	77,048
GOBIERNO	57,570	54,465	58,760	52,842
NO ESPECIFICADA	0	984	566	130
POBLACIÓN ASALARIADA POR NIVEL DE INGRESO b/	1,088,416	1,033,329	1,031,770	988,957
HASTA UN SALARIO MÍNIMO	151,560	107,890	108,482	69,563
MÁS DE 1 Y HASTA 2 SALARIOS MÍNIMOS	436,469	377,800	402,378	376,569
MÁS DE 2 Y HASTA 3 SALARIOS MÍNIMOS	247,742	259,328	240,299	241,862
MÁS DE 3 Y HASTA 5 SALARIOS MÍNIMOS	135,478	145,771	140,673	143,219
MÁS DE 5 SALARIOS MÍNIMOS	101,948	114,622	109,200	120,745
NO ESPECIFICADO	15,219	27,918	30,738	36,999
POBLACIÓN ASALARIADA POR DURACIÓN DE LA JORNADA DE TRABAJO b/	1,088,416	1,033,329	1,031,770	988,957
AUSENTES TEMPORALES	21,952	37,211	40,862	22,695
MENOS DE 15 HORAS	44,220	23,678	28,448	28,426
DE 15 A 34 HORAS	154,724	165,392	114,134	84,835
DE 35 A 48 HORAS	540,951	511,908	517,872	516,677

**POBLACIÓN ASALARIADA, ASALARIADA CON PRESTACIONES
Y ASALARIADA NO AGROPECUARIA TRIMESTRAL
SEGÚN SEXO
2004**

CUADRO 8.7
(2ª Parte)

INDICADOR	HOMBRES			
	ENERO A MARZO	ABRIL A JUNIO	JULIO A SEPTIEMBRE	OCTUBRE A DICIEMBRE
MÁS DE 48 HORAS	326,569	295,140	330,454	336,324
NO ESPECIFICADO	0	0	0	0
POBLACIÓN ASALARIADA POR PRESTACIONES LABORALES b/	1,088,416	1,033,329	1,031,770	988,957
CON PRESTACIONES	427,615	433,175	426,416	416,852
SIN PRESTACIONES	660,801	600,154	605,354	572,105
NO ESPECIFICADO	0	0	0	0
POBLACIÓN ASALARIADA POR TIPO DE CONTRATO	1,089,577	1,043,286	1,037,052	992,575
CONTRATO ESCRITO INDEFINIDO	302,949	285,009	287,986	293,466
CONTRATO ESCRITO POR TIEMPO U OBRA DETERMINADA	97,909	120,764	98,315	97,746
SIN CONTRATO	688,719	637,513	650,751	601,363
NO ESPECIFICADO	0	0	0	0
POBLACIÓN ASALARIADA CON PRESTACIONES DE SALUD	427,615	433,175	426,416	416,852
CON DERECHOHABIENCIA EN EL IMSS	277,929	280,411	276,399	266,236
CON DERECHOHABIENCIA EN EL ISSSTE	40,594	43,028	49,647	52,377
OTRAS c/	109,092	109,736	100,370	98,239
POBLACIÓN ASALARIADA CON PRESTA- CIONES LABORALES POR ÁMBITO DE LA UNIDAD ECONÓMICA	427,615	433,175	426,416	416,852
ÁMBITO AGROPECUARIO	19,799	18,283	16,320	9,550
ÁMBITO NO AGROPECUARIO	407,816	414,892	410,096	407,302
MICRONEGOCIOS	27,964	37,872	37,335	16,346
SIN LOCAL	3,757	1,780	2,241	1,939
CON LOCAL	24,207	36,092	35,094	14,407
EMPRESAS PEQUEÑAS	58,284	42,038	49,939	65,078
EMPRESAS MEDIANAS	42,542	47,503	36,596	45,467
EMPRESAS GRANDES	218,202	235,650	227,494	227,229
SECTOR PÚBLICO	55,788	49,296	53,938	49,074

**POBLACIÓN ASALARIADA, ASALARIADA CON PRESTACIONES
Y ASALARIADA NO AGROPECUARIA TRIMESTRAL
SEGÚN SEXO
2004**

CUADRO 8.7
(2ª Parte)

INDICADOR	HOMBRES			
	ENERO A MARZO	ABRIL A JUNIO	JULIO A SEPTIEMBRE	OCTUBRE A DICIEMBRE
OTRAS UNIDADES ECONÓMICAS (TRABAJO DOMÉSTICO, OTROS)	5,036	2,533	4,794	3,978
NO ESPECIFICADO	0	0	0	130
POBLACIÓN ASALARIADA NO AGROPE- CUARIA POR TAMAÑO DE LA UNIDAD ECONÓMICA	766,319	813,918	770,643	761,146
MICRONEGOCIOS	291,884	317,990	299,230	266,370
SIN LOCAL	161,422	184,377	154,318	157,582
CON LOCAL	130,462	133,613	144,912	108,788
EMPRESAS PEQUEÑAS	93,884	93,656	88,175	98,056
EMPRESAS MEDIANAS	57,105	65,066	46,541	62,237
EMPRESAS GRANDES	239,226	260,192	252,839	239,649
SECTOR PÚBLICO	57,570	54,465	58,760	52,842
OTRAS UNIDADES ECONÓMICAS (TRABAJO DOMÉSTICO, OTROS)	26,650	21,565	24,532	41,862
NO ESPECIFICADO	0	984	566	130

**POBLACIÓN ASALARIADA, ASALARIADA CON PRESTACIONES
Y ASALARIADA NO AGROPECUARIA TRIMESTRAL
SEGÚN SEXO
2004**

CUADRO 8.7
(3ª Parte y última)

INDICADOR	MUJERES			
	ENERO A MARZO	ABRIL A JUNIO	JULIO A SEPTIEMBRE	OCTUBRE A DICIEMBRE
POBLACIÓN ASALARIADA POR RAMA DE ACTIVIDAD ECONÓMICA	492,359	489,612	495,508	458,508
AGRICULTURA, GANADERÍA, SILVICULTURA, CAZA Y PESCA	30,199	6,791	3,609	13,847
INDUSTRIA EXTRACTIVA Y DE LA ELECTRICIDAD	7,720	13,107	11,196	12,355
INDUSTRIA DE LA TRANSFORMACIÓN a/	51,177	60,457	45,146	31,332
CONSTRUCCIÓN	1,366	1,443	1,145	354
COMERCIO	98,597	88,184	96,927	78,217
RESTAURANTES Y HOTELES	51,130	45,956	50,431	47,722
COMUNICACIONES Y TRANSPORTES	6,115	6,997	6,037	5,952
SERVICIOS PROFESIONALES Y FINANCIEROS	15,457	18,162	12,869	18,735
SERVICIOS SOCIALES	92,794	112,020	123,905	116,008
SERVICIOS DIVERSOS	98,246	106,122	114,454	106,413
GOBIERNO	39,462	30,373	29,789	27,573
NO ESPECIFICADA	96	0	0	0
POBLACIÓN ASALARIADA POR NIVEL DE INGRESO b/	488,095	488,589	491,189	458,416
HASTA UN SALARIO MÍNIMO	129,155	97,269	97,916	72,120
MÁS DE 1 Y HASTA 2 SALARIOS MÍNIMOS	166,747	192,005	176,003	179,491
MÁS DE 2 Y HASTA 3 SALARIOS MÍNIMOS	78,034	64,223	88,356	67,206
MÁS DE 3 Y HASTA 5 SALARIOS MÍNIMOS	61,929	90,007	81,684	65,323
MÁS DE 5 SALARIOS MÍNIMOS	39,029	37,739	34,313	52,313
NO ESPECIFICADO	13,201	7,346	12,917	21,963
POBLACIÓN ASALARIADA POR DURACIÓN DE LA JORNADA DE TRABAJO b/	488,095	488,589	491,189	458,416
AUSENTES TEMPORALES	15,165	33,380	44,925	7,329
MENOS DE 15 HORAS	28,709	35,873	23,148	26,708
DE 15 A 34 HORAS	88,395	81,237	82,770	84,038
DE 35 A 48 HORAS	238,765	256,220	245,838	247,405

**POBLACIÓN ASALARIADA, ASALARIADA CON PRESTACIONES
Y ASALARIADA NO AGROPECUARIA TRIMESTRAL
SEGÚN SEXO
2004**

CUADRO 8.7
(3ª Parte y última)

INDICADOR	MUJERES			
	ENERO A MARZO	ABRIL A JUNIO	JULIO A SEPTIEMBRE	OCTUBRE A DICIEMBRE
MÁS DE 48 HORAS	117,061	81,879	94,508	92,936
NO ESPECIFICADO	0	0	0	0
POBLACIÓN ASALARIADA POR PRESTACIONES LABORALES b/	488,095	488,589	491,189	458,416
CON PRESTACIONES	269,124	278,776	260,358	248,408
SIN PRESTACIONES	218,971	209,743	230,831	210,008
NO ESPECIFICADO	0	70	0	0
POBLACIÓN ASALARIADA POR TIPO DE CONTRATO	492,359	489,612	495,508	458,508
CONTRATO ESCRITO INDEFINIDO	173,228	182,985	193,835	185,621
CONTRATO ESCRITO POR TIEMPO U OBRA DETERMINADA	46,856	62,343	50,961	46,035
SIN CONTRATO	272,275	244,284	250,712	226,852
NO ESPECIFICADO	0	0	0	0
POBLACIÓN ASALARIADA CON PRESTACIONES DE SALUD	269,124	278,776	260,358	248,408
CON DERECHOHABIENTIA EN EL IMSS	140,483	165,061	158,275	155,334
CON DERECHOHABIENTIA EN EL ISSSTE	53,671	55,869	52,644	54,504
OTRAS c/	74,970	57,846	49,439	38,570
POBLACIÓN ASALARIADA CON PRESTA- CIONES LABORALES POR ÁMBITO DE LA UNIDAD ECONÓMICA	269,124	278,776	260,358	248,408
ÁMBITO AGROPECUARIO	92	0	0	0
ÁMBITO NO AGROPECUARIO	269,032	278,776	260,358	248,408
MICRONEGOCIOS	29,979	34,989	19,682	15,360
SIN LOCAL	672	0	105	0
CON LOCAL	29,307	34,989	19,577	15,360
EMPRESAS PEQUEÑAS	37,479	38,398	30,653	35,936
EMPRESAS MEDIANAS	17,920	12,193	19,003	23,772
EMPRESAS GRANDES	119,719	149,515	151,986	135,365
SECTOR PÚBLICO	37,263	29,798	27,457	27,094

**POBLACIÓN ASALARIADA, ASALARIADA CON PRESTACIONES
Y ASALARIADA NO AGROPECUARIA TRIMESTRAL
SEGÚN SEXO
2004**

CUADRO 8.7
(3ª Parte y última)

INDICADOR	MUJERES			
	ENERO A MARZO	ABRIL A JUNIO	JULIO A SEPTIEMBRE	OCTUBRE A DICIEMBRE
OTRAS UNIDADES ECONÓMICAS (TRABAJO DOMÉSTICO, OTROS)	26,672	13,883	11,577	10,881
NO ESPECIFICADO	0	0	0	0
POBLACIÓN ASALARIADA NO AGROPE- CUARIA POR TAMAÑO DE LA UNIDAD ECONÓMICA	462,160	482,821	491,899	444,661
MICRONEGOCIOS	104,766	108,137	94,316	80,196
SIN LOCAL	5,585	8,299	13,048	10,645
CON LOCAL	99,181	99,838	81,268	69,551
EMPRESAS PEQUEÑAS	70,273	59,291	66,491	52,039
EMPRESAS MEDIANAS	22,809	14,717	22,711	28,928
EMPRESAS GRANDES	137,084	172,955	172,308	148,460
SECTOR PÚBLICO	39,462	30,373	29,789	27,573
OTRAS UNIDADES ECONÓMICAS (TRABAJO DOMÉSTICO, OTROS)	87,670	97,348	106,284	107,465
NO ESPECIFICADO	96	0	0	0

a/ Incluye Industria Petroquímica.

b/ Excluye a la población ocupada que en el momento en que se encuestó, manifestó que comenzaría a trabajar en 4 semanas o menos, quienes por el diseño del cuestionario no contestan las preguntas referentes a horas trabajadas, ingresos y prestaciones.

c/ Incluye otras prestaciones diferentes a las de salud, con la finalidad de hacer comparables los universos utilizados.

FUENTE: **INEGI**. *Encuesta Nacional de Empleo Trimestral. Indicadores Estratégicos de Empleo y Desempleo*. Consulta en Internet el 25 de Abril de 2005:
www.inegi.gob.mx

**POBLACIÓN DESOCUPADA Y NO ECONÓMICAMENTE ACTIVA
TRIMESTRAL SEGÚN SEXO
2004**

CUADRO 8.8
(1ª Parte)

INDICADOR	TOTAL			
	ENERO A MARZO	ABRIL A JUNIO	JULIO A SEPTIEMBRE	OCTUBRE A DICIEMBRE
POBLACIÓN DESOCUPADA POR TIPO DE EXPERIENCIA	87,527	45,951	78,410	80,880
CON EXPERIENCIA	76,999	41,740	59,487	67,584
DESPEDIDA	25,849	9,960	14,229	24,237
TÉRMINO DE CONTRATO	22,427	14,692	20,594	22,915
INSATISFACCIÓN EN EL TRABAJO	10,796	8,634	12,907	8,316
OTROS	17,927	8,454	11,757	12,116
SIN EXPERIENCIA	10,528	4,211	18,923	13,296
POBLACIÓN DESOCUPADA POR NIVEL DE INSTRUCCIÓN	87,527	45,951	78,410	80,880
PRIMARIA INCOMPLETA	10,534	2,578	9,319	14,700
CON PRIMARIA	15,997	10,415	8,202	11,620
SECUNDARIA COMPLETA	20,994	12,033	19,449	24,250
MEDIO SUPERIOR Y SUPERIOR	40,002	20,925	41,440	30,310
NO ESPECIFICADO	0	0	0	0
POBLACIÓN NO ECONÓMICAMENTE ACTIVA POR ACTIVIDAD REALIZADA	2,471,206	2,596,502	2,617,333	2,752,305
ESTUDIANTES	811,934	843,674	831,962	908,953
QUEHACERES DOMÉSTICOS	1,242,745	1,326,218	1,331,725	1,432,139
PENSIONADOS Y JUBILADOS	91,816	128,574	106,328	122,340
IMPEDIMENTOS PERSONALES	16,689	22,961	27,454	20,175
OTRAS	308,022	275,075	319,864	268,698

**POBLACIÓN DESOCUPADA Y NO ECONÓMICAMENTE ACTIVA
TRIMESTRAL SEGÚN SEXO
2004**

CUADRO 8.8
(2ª Parte)

INDICADOR	HOMBRES			
	ENERO A MARZO	ABRIL A JUNIO	JULIO A SEPTIEMBRE	OCTUBRE A DICIEMBRE
POBLACIÓN DESOCUPADA POR TIPO DE EXPERIENCIA	63,667	28,758	51,780	61,351
CON EXPERIENCIA	58,936	27,074	42,863	52,936
DESPEDIDA	23,547	7,366	10,009	15,524
TÉRMINO DE CONTRATO	20,963	10,932	17,510	21,624
INSATISFACCIÓN EN EL TRABAJO	7,303	6,388	8,942	7,095
OTROS	7,123	2,388	6,402	8,693
SIN EXPERIENCIA	4,731	1,684	8,917	8,415
POBLACIÓN DESOCUPADA POR NIVEL DE INSTRUCCIÓN	63,667	28,758	51,780	61,351
PRIMARIA INCOMPLETA	10,424	2,287	7,051	13,535
CON PRIMARIA	12,130	9,936	6,218	10,037
SECUNDARIA COMPLETA	17,344	5,387	15,336	17,175
MEDIO SUPERIOR Y SUPERIOR	23,769	11,148	23,175	20,604
NO ESPECIFICADO	0	0	0	0
POBLACIÓN NO ECONÓMICAMENTE ACTIVA POR ACTIVIDAD REALIZADA	609,109	641,707	640,522	677,369
ESTUDIANTES	393,772	407,149	396,507	426,240
QUEHACERES DOMÉSTICOS	8,174	17,826	11,006	17,404
PENSIONADOS Y JUBILADOS	69,469	94,588	70,801	91,667
IMPEDIMENTOS PERSONALES	8,640	9,675	15,776	13,520
OTRAS	129,054	112,469	146,432	128,538

**POBLACIÓN DESOCUPADA Y NO ECONÓMICAMENTE ACTIVA
TRIMESTRAL SEGÚN SEXO
2004**

CUADRO 8.8
(3ª Parte y última)

INDICADOR	MUJERES			
	ENERO A MARZO	ABRIL A JUNIO	JULIO A SEPTIEMBRE	OCTUBRE A DICIEMBRE
POBLACIÓN DESOCUPADA POR TIPO DE EXPERIENCIA	23,860	17,193	26,630	19,529
CON EXPERIENCIA	18,063	14,666	16,624	14,648
DESPEDIDA	2,302	2,594	4,220	8,713
TÉRMINO DE CONTRATO	1,464	3,760	3,084	1,291
INSATISFACCIÓN EN EL TRABAJO	3,493	2,246	3,965	1,221
OTROS	10,804	6,066	5,355	3,423
SIN EXPERIENCIA	5,797	2,527	10,006	4,881
POBLACIÓN DESOCUPADA POR NIVEL DE INSTRUCCIÓN	23,860	17,193	26,630	19,529
PRIMARIA INCOMPLETA	110	291	2,268	1,165
CON PRIMARIA	3,867	479	1,984	1,583
SECUNDARIA COMPLETA	3,650	6,646	4,113	7,075
MEDIO SUPERIOR Y SUPERIOR	16,233	9,777	18,265	9,706
NO ESPECIFICADO	0	0	0	0
POBLACIÓN NO ECONÓMICAMENTE ACTIVA POR ACTIVIDAD REALIZADA	1,862,097	1,954,795	1,976,811	2,074,936
ESTUDIANTES	418,162	436,525	435,455	482,713
QUEHACERES DOMÉSTICOS	1,234,571	1,308,392	1,320,719	1,414,735
PENSIONADOS Y JUBILADOS	22,347	33,986	35,527	30,673
IMPEDIMENTOS PERSONALES	8,049	13,286	11,678	6,655
OTRAS	178,968	162,606	173,432	140,160

FUENTE: INEGI. Encuesta Nacional de Empleo Trimestral. Indicadores Estratégicos de Empleo y Desempleo. Consulta en Internet el 25 de Abril de 2005: www.inegi.gob.mx.

**POBLACIÓN TOTAL, DE 12 Y MÁS AÑOS, Y OCUPADA TRIMESTRAL
EN EL ÁREA METROPOLITANA DE LA CIUDAD DE VERACRUZ
SEGÚN SEXO
2004**

CUADRO 8.9
(1ª Parte)

INDICADOR	TOTAL			
	ENERO A MARZO	ABRIL A JUNIO	JULIO A SEPTIEMBRE	OCTUBRE A DICIEMBRE
POBLACIÓN TOTAL a/	566,815	567,425	568,105	568,841
POBLACIÓN DE 12 Y MÁS AÑOS	459,794	459,660	459,017	462,936
POBLACIÓN ECONÓMICAMENTE ACTIVA	264,279	263,558	258,806	247,406
OCUPADA	256,706	256,498	249,291	237,838
DESOCUPADA	7,573	7,060	9,515	9,568
POBLACIÓN NO ECONÓMICAMENTE ACTIVA	195,515	196,102	200,211	215,530
POBLACIÓN OCUPADA POR POSICIÓN EN EL TRABAJO	256,706	256,498	249,291	237,838
TRABAJADOR ASALARIADO	171,176	169,504	166,228	153,873
PATRÓN	17,313	16,145	15,143	12,934
TRABAJADOR POR CUENTA PROPIA	58,390	59,027	57,515	61,461
TRABAJADOR SIN PAGO	9,827	11,822	10,405	9,570
OTROS TRABAJADORES	0	0	0	0
POBLACIÓN OCUPADA POR RAMA DE ACTIVIDAD ECONÓMICA	256,706	256,498	249,291	237,838
AGRICULTURA, GANADERÍA, SILVICULTURA, CAZA Y PESCA	1,183	1,325	1,019	1,604
INDUSTRIA EXTRACTIVA Y DE LA ELECTRICIDAD	4,937	5,793	5,377	4,005
INDUSTRIA DE LA TRANSFORMACIÓN b/	23,699	23,132	21,332	22,634
CONSTRUCCIÓN	14,094	14,332	13,115	16,231
COMERCIO	60,489	62,669	64,708	57,683
RESTAURANTES Y HOTELES	23,334	24,503	21,977	21,411
COMUNICACIONES Y TRANSPORTES	21,630	23,092	21,345	21,476
SERVICIOS PROFESIONALES Y FINANCIEROS	16,740	13,707	13,547	13,707
SERVICIOS SOCIALES	32,888	33,055	31,836	27,572
SERVICIOS DIVERSOS	45,937	42,245	42,370	39,681
GOBIERNO	11,679	12,645	12,665	11,704
NO ESPECIFICADA	96	0	0	130

**POBLACIÓN TOTAL, DE 12 Y MÁS AÑOS, Y OCUPADA TRIMESTRAL
EN EL ÁREA METROPOLITANA DE LA CIUDAD DE VERACRUZ
SEGÚN SEXO
2004**

CUADRO 8.9
(1ª Parte)

INDICADOR	TOTAL			
	ENERO A MARZO	ABRIL A JUNIO	JULIO A SEPTIEMBRE	OCTUBRE A DICIEMBRE
POBLACIÓN OCUPADA POR NIVEL DE INGRESO <i>c/</i>	254,932	256,273	248,485	237,609
HASTA UN SALARIO MÍNIMO	23,475	21,142	23,598	22,462
MÁS DE 1 Y HASTA 2 SALARIOS MÍNIMOS	65,011	59,896	61,561	51,478
MÁS DE 2 Y HASTA 3 SALARIOS MÍNIMOS	55,052	57,417	51,088	52,284
MÁS DE 3 Y HASTA 5 SALARIOS MÍNIMOS	53,459	56,539	52,614	52,775
MÁS DE 5 SALARIOS MÍNIMOS	39,502	39,787	35,084	28,561
NO RECIBE INGRESOS	9,827	11,822	10,405	9,570
NO ESPECIFICADO	8,606	9,670	14,135	20,479
POBLACIÓN OCUPADA POR DURACIÓN DE LA JORNADA DE TRABAJO <i>c/</i>	254,932	256,273	248,485	237,609
AUSENTES TEMPORALES	10,752	10,565	15,672	8,695
MENOS DE 15 HORAS	9,963	9,417	8,993	12,233
DE 15 A 34 HORAS	35,923	33,400	24,239	26,502
DE 35 A 48 HORAS	118,509	119,762	123,379	122,455
MÁS DE 48 HORAS	79,785	83,129	76,202	67,724
NO ESPECIFICADO	0	0	0	0
POBLACIÓN OCUPADA POR PRESTACIONES LABORALES <i>c/</i>	254,932	256,273	248,485	237,609
CON PRESTACIONES	123,680	127,700	118,519	111,050
SIN PRESTACIONES	131,252	128,503	129,966	126,559
NO ESPECIFICADO	0	70	0	0
POBLACIÓN OCUPADA POR ÁMBITO DE LA UNIDAD ECONÓMICA	256,706	256,498	249,291	237,838
ÁMBITO AGROPECUARIO	1,183	1,325	1,019	1,604
ÁMBITO NO AGROPECUARIO	255,523	255,173	248,272	236,234
MICRONEGOCIOS	111,762	111,062	108,753	110,209
SIN LOCAL	63,389	62,389	61,949	67,019
CON LOCAL	48,373	48,673	46,804	43,190
EMPRESAS PEQUEÑAS	36,081	37,270	39,393	32,446

**POBLACIÓN TOTAL, DE 12 Y MÁS AÑOS, Y OCUPADA TRIMESTRAL
EN EL ÁREA METROPOLITANA DE LA CIUDAD DE VERACRUZ
SEGÚN SEXO
2004**

CUADRO 8.9
(1ª Parte)

INDICADOR	TOTAL			
	ENERO A MARZO	ABRIL A JUNIO	JULIO A SEPTIEMBRE	OCTUBRE A DICIEMBRE
EMPRESAS MEDIANAS	15,888	17,394	13,358	15,457
EMPRESAS GRANDES	62,898	61,845	59,811	51,857
SECTOR PÚBLICO	11,679	12,645	12,665	11,704
OTRAS UNIDADES ECONÓMICAS (TRABAJO DOMÉSTICO, OTROS)	17,119	14,957	14,292	14,431
NO ESPECIFICADO	96	0	0	130

**POBLACIÓN TOTAL, DE 12 Y MÁS AÑOS, Y OCUPADA TRIMESTRAL
EN EL ÁREA METROPOLITANA DE LA CIUDAD DE VERACRUZ
SEGÚN SEXO
2004**

CUADRO 8.9
(2ª Parte)

INDICADOR	HOMBRES			
	ENERO A MARZO	ABRIL A JUNIO	JULIO A SEPTIEMBRE	OCTUBRE A DICIEMBRE
POBLACIÓN TOTAL a/	258,566	263,356	260,475	264,285
POBLACIÓN DE 12 Y MÁS AÑOS	207,328	208,908	204,404	207,745
POBLACIÓN ECONÓMICAMENTE ACTIVA	148,792	151,940	148,973	147,365
OCUPADA	144,850	147,539	143,792	141,708
DESOCUPADA	3,942	4,401	5,181	5,657
POBLACIÓN NO ECONÓMICAMENTE ACTIVA	58,536	56,968	55,431	60,380
POBLACIÓN OCUPADA POR POSICIÓN EN EL TRABAJO	144,850	147,539	143,792	141,708
TRABAJADOR ASALARIADO	99,776	102,096	99,841	95,724
PATRÓN	13,575	13,017	11,925	11,516
TRABAJADOR POR CUENTA PROPIA	28,803	28,351	28,894	32,093
TRABAJADOR SIN PAGO	2,696	4,075	3,132	2,375
OTROS TRABAJADORES	0	0	0	0
POBLACIÓN OCUPADA POR RAMA DE ACTIVIDAD ECONÓMICA	144,850	147,539	143,792	141,708
AGRICULTURA, GANADERÍA, SILVICULTURA, CAZA Y PESCA	995	1,232	1,019	1,604
INDUSTRIA EXTRACTIVA Y DE LA ELECTRICIDAD	3,675	4,113	3,616	2,742
INDUSTRIA DE LA TRANSFORMACIÓN b/	16,589	15,908	14,805	15,322
CONSTRUCCIÓN	13,593	13,971	12,639	15,739
COMERCIO	28,035	30,051	31,724	28,415
RESTAURANTES Y HOTELES	9,456	8,282	8,574	7,406
COMUNICACIONES Y TRANSPORTES	19,121	19,631	18,100	18,312
SERVICIOS PROFESIONALES Y FINANCIEROS	9,726	8,951	8,647	9,462
SERVICIOS SOCIALES	12,831	14,407	12,090	10,636
SERVICIOS DIVERSOS	23,108	22,381	23,681	22,458
GOBIERNO	7,721	8,612	8,897	9,482
NO ESPECIFICADA	0	0	0	130

**POBLACIÓN TOTAL, DE 12 Y MÁS AÑOS, Y OCUPADA TRIMESTRAL
EN EL ÁREA METROPOLITANA DE LA CIUDAD DE VERACRUZ
SEGÚN SEXO
2004**

CUADRO 8.9
(2ª Parte)

INDICADOR	HOMBRES			
	ENERO A MARZO	ABRIL A JUNIO	JULIO A SEPTIEMBRE	OCTUBRE A DICIEMBRE
POBLACIÓN OCUPADA POR NIVEL DE INGRESO <i>c/</i>	144,107	147,314	143,086	141,571
HASTA UN SALARIO MÍNIMO	7,947	5,667	7,264	7,199
MÁS DE 1 Y HASTA 2 SALARIOS MÍNIMOS	30,600	25,275	30,227	22,520
MÁS DE 2 Y HASTA 3 SALARIOS MÍNIMOS	35,289	38,142	34,393	36,223
MÁS DE 3 Y HASTA 5 SALARIOS MÍNIMOS	34,346	37,794	34,531	37,747
MÁS DE 5 SALARIOS MÍNIMOS	28,191	29,526	24,078	21,626
NO RECIBE INGRESOS	2,696	4,075	3,132	2,375
NO ESPECIFICADO	5,038	6,835	9,461	13,881
POBLACIÓN OCUPADA POR DURACIÓN DE LA JORNADA DE TRABAJO <i>c/</i>	144,107	147,314	143,086	141,571
AUSENTES TEMPORALES	6,564	5,984	6,881	4,397
MENOS DE 15 HORAS	2,682	1,981	2,967	3,548
DE 15 A 34 HORAS	12,763	12,925	9,071	9,905
DE 35 A 48 HORAS	66,034	66,942	68,900	73,145
MÁS DE 48 HORAS	56,064	59,482	55,267	50,576
NO ESPECIFICADO	0	0	0	0
POBLACIÓN OCUPADA POR PRESTACIONES LABORALES <i>c/</i>	144,107	147,314	143,086	141,571
CON PRESTACIONES	69,185	74,656	67,284	66,183
SIN PRESTACIONES	74,922	72,658	75,802	75,388
NO ESPECIFICADO	0	0	0	0
POBLACIÓN OCUPADA POR ÁMBITO DE LA UNIDAD ECONÓMICA	144,850	147,539	143,792	141,708
ÁMBITO AGROPECUARIO	995	1,232	1,019	1,604
ÁMBITO NO AGROPECUARIO	143,855	146,307	142,773	140,104
MICRONEGOCIOS	67,606	66,737	66,874	68,833
SIN LOCAL	41,646	41,139	40,861	44,165
CON LOCAL	25,960	25,598	26,013	24,668
EMPRESAS PEQUEÑAS	21,801	22,707	23,371	19,890

**POBLACIÓN TOTAL, DE 12 Y MÁS AÑOS, Y OCUPADA TRIMESTRAL
EN EL ÁREA METROPOLITANA DE LA CIUDAD DE VERACRUZ
SEGÚN SEXO
2004**

CUADRO 8.9
(2ª Parte)

INDICADOR	HOMBRES			
	ENERO A MARZO	ABRIL A JUNIO	JULIO A SEPTIEMBRE	OCTUBRE A DICIEMBRE
EMPRESAS MEDIANAS	9,708	11,198	9,129	10,772
EMPRESAS GRANDES	34,627	35,569	32,137	28,602
SECTOR PÚBLICO	7,721	8,612	8,897	9,482
OTRAS UNIDADES ECONÓMICAS (TRABAJO DOMÉSTICO, OTROS)	2,392	1,484	2,365	2,395
NO ESPECIFICADO	0	0	0	130

**POBLACIÓN TOTAL, DE 12 Y MÁS AÑOS, Y OCUPADA TRIMESTRAL
EN EL ÁREA METROPOLITANA DE LA CIUDAD DE VERACRUZ
SEGÚN SEXO
2004**

CUADRO 8.9
(3ª Parte y última)

INDICADOR	MUJERES			
	ENERO A MARZO	ABRIL A JUNIO	JULIO A SEPTIEMBRE	OCTUBRE A DICIEMBRE
POBLACIÓN TOTAL a/	308,249	304,069	307,630	304,556
POBLACIÓN DE 12 Y MÁS AÑOS	252,466	250,752	254,613	255,191
POBLACIÓN ECONÓMICAMENTE ACTIVA	115,487	111,618	109,833	100,041
OCUPADA	111,856	108,959	105,499	96,130
DESOCUPADA	3,631	2,659	4,334	3,911
POBLACIÓN NO ECONÓMICAMENTE ACTIVA	136,979	139,134	144,780	155,150
POBLACIÓN OCUPADA POR POSICIÓN EN EL TRABAJO	111,856	108,959	105,499	96,130
TRABAJADOR ASALARIADO	71,400	67,408	66,387	58,149
PATRÓN	3,738	3,128	3,218	1,418
TRABAJADOR POR CUENTA PROPIA	29,587	30,676	28,621	29,368
TRABAJADOR SIN PAGO	7,131	7,747	7,273	7,195
OTROS TRABAJADORES	0	0	0	0
POBLACIÓN OCUPADA POR RAMA DE ACTIVIDAD ECONÓMICA	111,856	108,959	105,499	96,130
AGRICULTURA, GANADERÍA, SILVICULTURA, CAZA Y PESCA	188	93	0	0
INDUSTRIA EXTRACTIVA Y DE LA ELECTRICIDAD	1,262	1,680	1,761	1,263
INDUSTRIA DE LA TRANSFORMACIÓN b/	7,110	7,224	6,527	7,312
CONSTRUCCIÓN	501	361	476	492
COMERCIO	32,454	32,618	32,984	29,268
RESTAURANTES Y HOTELES	13,878	16,221	13,403	14,005
COMUNICACIONES Y TRANSPORTES	2,509	3,461	3,245	3,164
SERVICIOS PROFESIONALES Y FINANCIEROS	7,014	4,756	4,900	4,245
SERVICIOS SOCIALES	20,057	18,648	19,746	16,936
SERVICIOS DIVERSOS	22,829	19,864	18,689	17,223
GOBIERNO	3,958	4,033	3,768	2,222
NO ESPECIFICADA	96	0	0	0

**POBLACIÓN TOTAL, DE 12 Y MÁS AÑOS, Y OCUPADA TRIMESTRAL
EN EL ÁREA METROPOLITANA DE LA CIUDAD DE VERACRUZ
SEGÚN SEXO
2004**

CUADRO 8.9
(3ª Parte y última)

INDICADOR	MUJERES			
	ENERO A MARZO	ABRIL A JUNIO	JULIO A SEPTIEMBRE	OCTUBRE A DICIEMBRE
POBLACIÓN OCUPADA POR NIVEL DE INGRESO <i>c/</i>	110,825	108,959	105,399	96,038
HASTA UN SALARIO MÍNIMO	15,528	15,475	16,334	15,263
MÁS DE 1 Y HASTA 2 SALARIOS MÍNIMOS	34,411	34,621	31,334	28,958
MÁS DE 2 Y HASTA 3 SALARIOS MÍNIMOS	19,763	19,275	16,695	16,061
MÁS DE 3 Y HASTA 5 SALARIOS MÍNIMOS	19,113	18,745	18,083	15,028
MÁS DE 5 SALARIOS MÍNIMOS	11,311	10,261	11,006	6,935
NO RECIBE INGRESOS	7,131	7,747	7,273	7,195
NO ESPECIFICADO	3,568	2,835	4,674	6,598
POBLACIÓN OCUPADA POR DURACIÓN DE LA JORNADA DE TRABAJO <i>c/</i>	110,825	108,959	105,399	96,038
AUSENTES TEMPORALES	4,188	4,581	8,791	4,298
MENOS DE 15 HORAS	7,281	7,436	6,026	8,685
DE 15 A 34 HORAS	23,160	20,475	15,168	16,597
DE 35 A 48 HORAS	52,475	52,820	54,479	49,310
MÁS DE 48 HORAS	23,721	23,647	20,935	17,148
NO ESPECIFICADO	0	0	0	0
POBLACIÓN OCUPADA POR PRESTACIONES LABORALES <i>c/</i>	110,825	108,959	105,399	96,038
CON PRESTACIONES	54,495	53,044	51,235	44,867
SIN PRESTACIONES	56,330	55,845	54,164	51,171
NO ESPECIFICADO	0	70	0	0
POBLACIÓN OCUPADA POR ÁMBITO DE LA UNIDAD ECONÓMICA	111,856	108,959	105,499	96,130
ÁMBITO AGROPECUARIO	188	93	0	0
ÁMBITO NO AGROPECUARIO	111,668	108,866	105,499	96,130
MICRONEGOCIOS	44,156	44,325	41,879	41,376
SIN LOCAL	21,743	21,250	21,088	22,854
CON LOCAL	22,413	23,075	20,791	18,522
EMPRESAS PEQUEÑAS	14,280	14,563	16,022	12,556

**POBLACIÓN TOTAL, DE 12 Y MÁS AÑOS, Y OCUPADA TRIMESTRAL
EN EL ÁREA METROPOLITANA DE LA CIUDAD DE VERACRUZ
SEGÚN SEXO
2004**

CUADRO 8.9
(3ª Parte y última)

INDICADOR	MUJERES			
	ENERO A MARZO	ABRIL A JUNIO	JULIO A SEPTIEMBRE	OCTUBRE A DICIEMBRE
EMPRESAS MEDIANAS	6,180	6,196	4,229	4,685
EMPRESAS GRANDES	28,271	26,276	27,674	23,255
SECTOR PÚBLICO	3,958	4,033	3,768	2,222
OTRAS UNIDADES ECONÓMICAS (TRABAJO DOMÉSTICO, OTROS)	14,727	13,473	11,927	12,036
NO ESPECIFICADO	96	0	0	0

NOTA: El área metropolitana de la Ciudad de Veracruz comprende las localidades conurbadas de los municipios de Boca del Río y Veracruz.

a/ El volumen de la población total estimado por la Encuesta Nacional de Empleo se ajusta a estimaciones de población elaboradas por el INEGI, con la finalidad de eliminar las fluctuaciones derivadas de los errores de muestreo inherentes a toda encuesta; además proporciona un soporte demográfico regular a la información que genera la Encuesta Nacional de Empleo.

b/ Incluye industria petroquímica.

c/ Excluye a la población ocupada que en el momento en que se encuestó, manifestó que comenzaría a trabajar en 4 semanas o menos, quienes por el diseño del cuestionario no contestan las preguntas referentes a horas trabajadas, ingresos y prestaciones.

FUENTE: **INEGI**. *Encuesta Nacional de Empleo Trimestral. Indicadores Estratégicos de Empleo y Desempleo*. Consulta en Internet el 25 de abril de 2005: www.inegi.gob.mx

POBLACIÓN DE 12 Y MÁS AÑOS EN EL ESTADO Y EN EL ÁREA METROPOLITANA DE LA CIUDAD DE VERACRUZ POR CONDICIÓN DE ACTIVIDAD ECONÓMICA
Trimestre octubre a diciembre de 2004
 (Porcentaje)

Gráfica 8.1

POBLACIÓN DE 12 Y MÁS AÑOS EN EL ESTADO

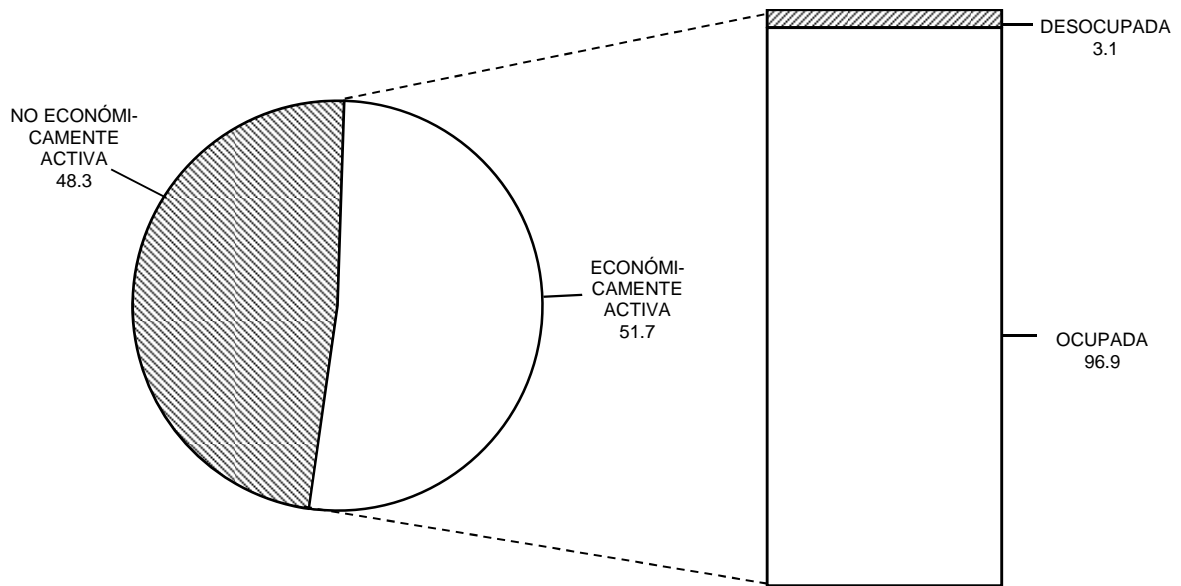

POBLACIÓN DE 12 Y MÁS AÑOS EN EL ÁREA METROPOLITANA DE LA CIUDAD DE VERACRUZ

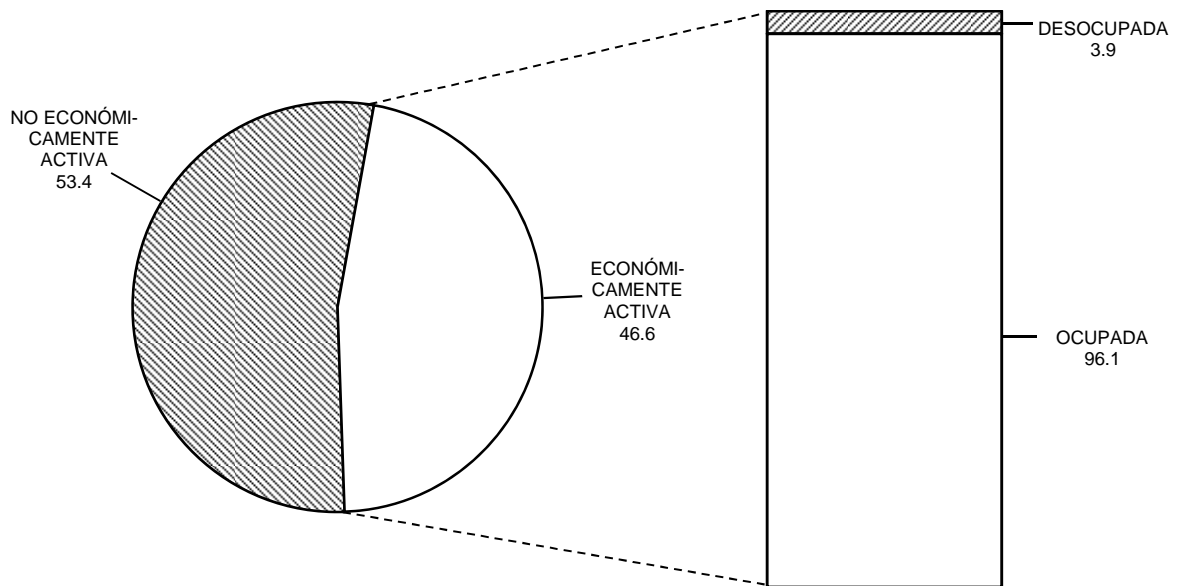

FUENTE: Cuadros 8.6 y 8.9

POBLACIÓN OCUPADA EN EL ESTADO Y EN EL ÁREA METROPOLITANA DE LA CIUDAD DE VERACRUZ POR RAMA DE ACTIVIDAD ECONÓMICA
Trimestre octubre a diciembre de 2004
 (Porcentaje)

Gráfica 8.2

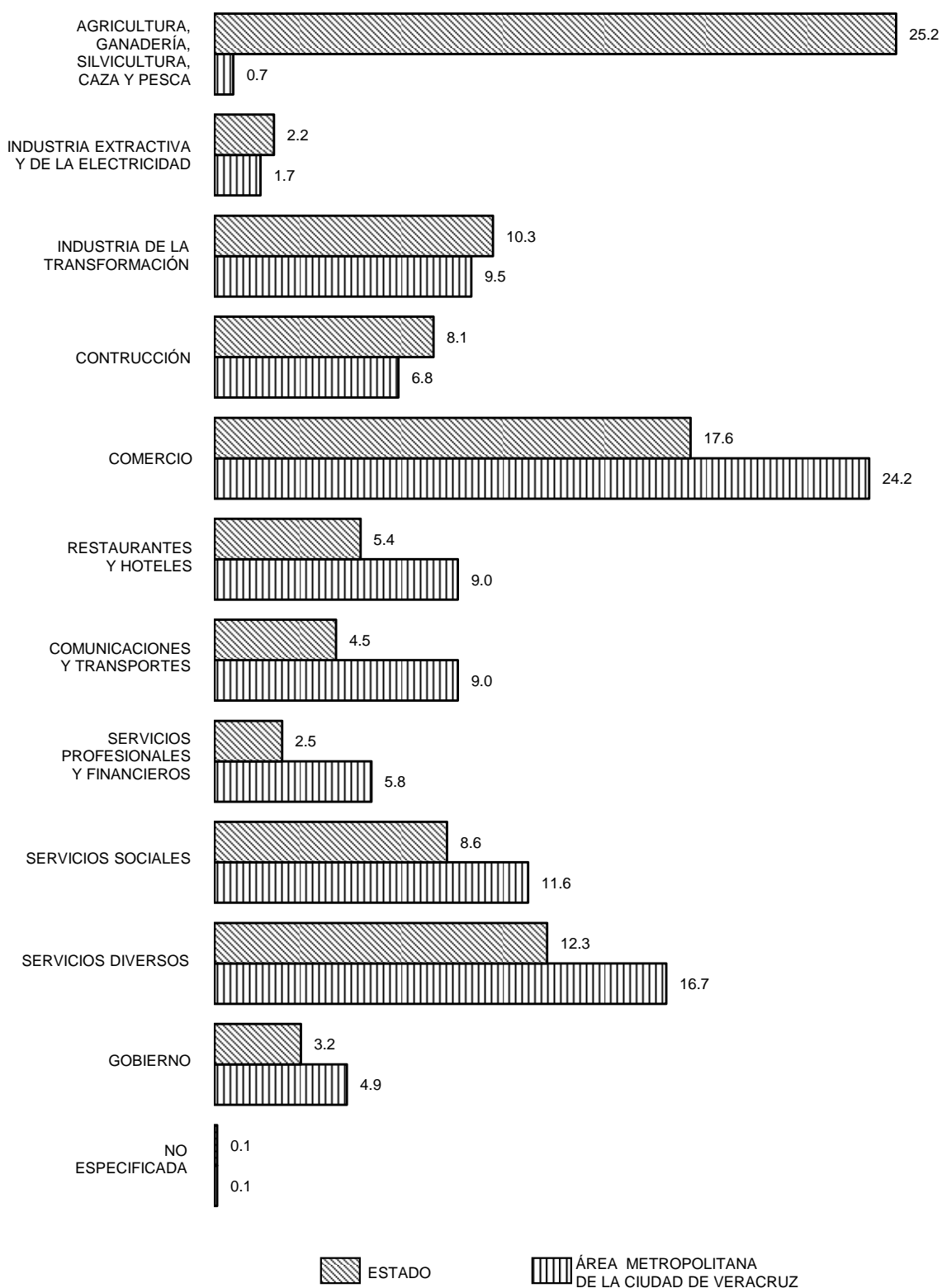

FUENTE: Cuadros 8.6 y 8.9

POBLACIÓN OCUPADA EN EL ESTADO Y EN EL ÁREA METROPOLITANA DE LA CIUDAD DE VERACRUZ POR POSICIÓN EN EL TRABAJO, DURACIÓN DE LA JORNADA DE TRABAJO Y NIVEL DE INGRESO

Gráfica 8.3

Trimestre octubre a diciembre de 2004
(Porcentaje)

POSICIÓN EN EL TRABAJO

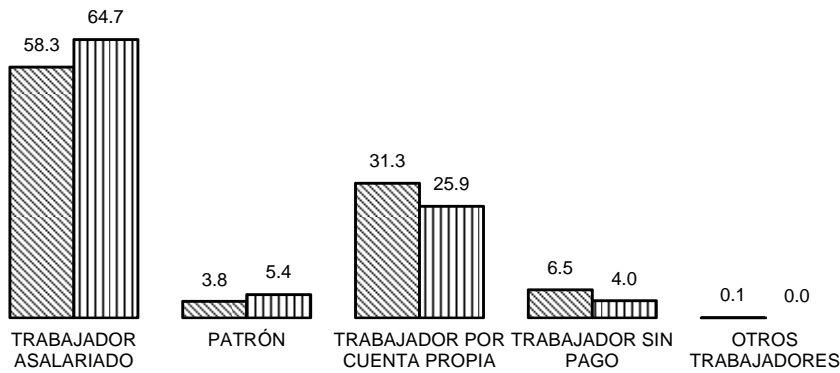

DURACIÓN DE LA JORNADA DE TRABAJO

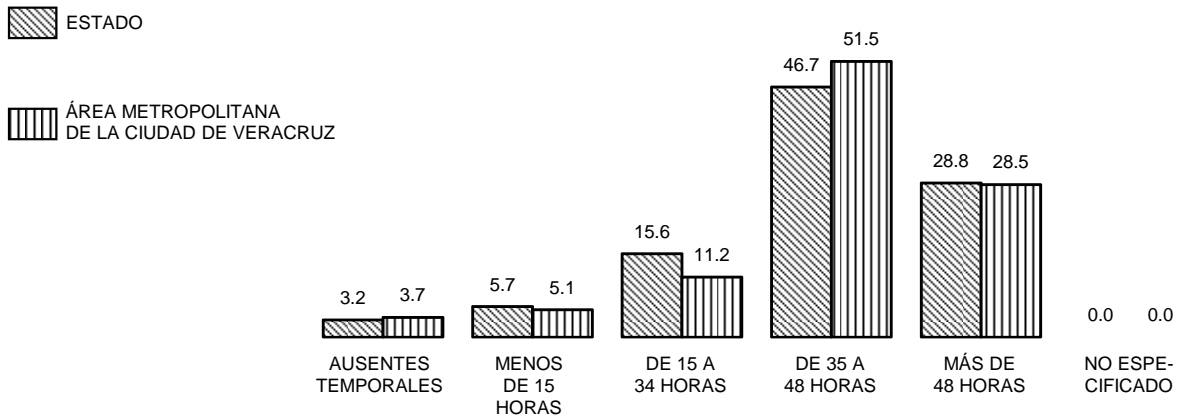

NIVEL DE INGRESO a/

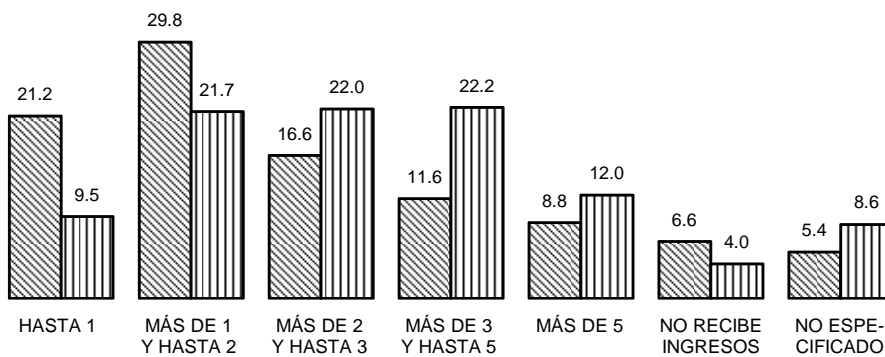

a/ En salarios mínimos.
FUENTE: Cuadros 8.6 y 8.9

**POBLACIÓN ASALARIADA, ASALARIADA CON PRESTACIONES
Y ASALARIADA NO AGROPECUARIA TRIMESTRAL EN EL ÁREA
METROPOLITANA DE LA CIUDAD DE VERACRUZ
SEGÚN SEXO
2004**

CUADRO 8.10
(1ª Parte)

INDICADOR	TOTAL			
	ENERO A MARZO	ABRIL A JUNIO	JULIO A SEPTIEMBRE	OCTUBRE A DICIEMBRE
POBLACIÓN ASALARIADA POR RAMA DE ACTIVIDAD ECONÓMICA	171,176	169,504	166,228	153,873
AGRICULTURA, GANADERÍA, SILVICULTURA, CAZA Y PESCA	283	444	112	605
INDUSTRIA EXTRACTIVA Y DE LA ELECTRICIDAD	4,937	5,678	5,377	4,005
INDUSTRIA DE LA TRANSFORMACIÓN a/	13,563	14,071	12,485	11,784
CONSTRUCCIÓN	8,584	8,458	8,674	8,968
COMERCIO	35,679	35,995	37,863	32,150
RESTAURANTES Y HOTELES	14,621	13,682	13,277	11,373
COMUNICACIONES Y TRASPORTES	18,959	19,802	18,684	18,997
SERVICIOS PROFESIONALES Y FINANCIEROS	11,758	10,026	8,576	9,503
SERVICIOS SOCIALES	29,646	30,460	28,945	24,859
SERVICIOS DIVERSOS	21,371	18,243	19,570	19,795
GOBIERNO	11,679	12,645	12,665	11,704
NO ESPECIFICADA	96	0	0	130
POBLACIÓN ASALARIADA POR NIVEL DE INGRESOS b/	169,578	169,279	165,422	153,644
HASTA UN SALARIO MÍNIMO	11,990	9,696	9,453	11,478
MÁS DE 1 Y HASTA 2 SALARIOS MÍNIMOS	43,992	40,727	42,538	34,357
MÁS DE 2 Y HASTA 3 SALARIOS MÍNIMOS	40,931	41,668	38,381	37,372
MÁS DE 3 Y HASTA 5 SALARIOS MÍNIMOS	38,775	42,583	41,791	38,017
MÁS DE 5 SALARIOS MÍNIMOS	27,217	27,797	23,596	19,460
NO ESPECIFICADO	6,673	6,808	9,663	12,960
POBLACIÓN ASALARIADA POR DURACIÓN DE LA JORNADA DE TRABAJO b/	169,578	169,279	165,422	153,644
AUSENTES TEMPORALES	6,118	6,827	11,424	5,011
MENOS DE 15 HORAS	3,541	2,300	2,460	4,488
DE 15 A 34 HORAS	17,723	14,257	10,873	10,893
DE 35 A 48 HORAS	92,838	94,514	95,843	92,898

**POBLACIÓN ASALARIADA, ASALARIADA CON PRESTACIONES
Y ASALARIADA NO AGROPECUARIA TRIMESTRAL EN EL ÁREA
METROPOLITANA DE LA CIUDAD DE VERACRUZ
SEGÚN SEXO
2004**

CUADRO 8.10
(1ª Parte)

INDICADOR	TOTAL			
	ENERO A MARZO	ABRIL A JUNIO	JULIO A SEPTIEMBRE	OCTUBRE A DICIEMBRE
MÁS DE 48 HORAS	49,358	51,381	44,822	40,354
NO ESPECIFICADO	0	0	0	0
POBLACIÓN ASALARIADA POR PRESTACIONES LABORALES b/	169,578	169,279	165,422	153,644
CON PRESTACIONES	123,680	127,615	118,224	110,914
SIN PRESTACIONES	45,898	41,594	47,198	42,730
NO ESPECIFICADO	0	70	0	0
POBLACIÓN ASALARIADA POR TIPO DE CONTRATO	171,176	169,504	166,228	153,873
CONTRATO ESCRITO INDEFINIDO	97,486	96,126	94,323	83,843
CONTRATO ESCRITO POR TIEMPO U OBRA DETERMINADA	21,108	26,357	19,813	19,996
SIN CONTRATO	52,582	47,021	52,092	50,034
NO ESPECIFICADO	0	0	0	0
POBLACIÓN ASALARIADA CON PRESTACIONES DE SALUD	123,680	127,615	118,224	110,914
CON DERECHOHABIENCIA EN EL IMSS	89,993	94,852	87,523	83,027
CON DERECHOHABIENCIA EN EL ISSSTE	13,371	11,879	11,234	9,634
OTRAS c/	20,316	20,884	19,467	18,253
POBLACIÓN ASALARIADA CON PRESTA- CIONES LABORALES POR ÁMBITO DE LA UNIDAD ECONÓMICA	123,680	127,615	118,224	110,914
ÁMBITO AGROPECUARIO	261	261	0	340
ÁMBITO NO AGROPECUARIO	123,419	127,354	118,224	110,574
MICRONEGOCIOS	9,176	11,181	9,808	7,483
SIN LOCAL	1,248	658	1,417	627
CON LOCAL	7,928	10,523	8,391	6,856
EMPRESAS PEQUEÑAS	26,180	28,198	26,867	23,960
EMPRESAS MEDIANAS	13,937	15,412	11,900	13,763
EMPRESAS GRANDES	57,742	56,696	54,590	48,390

**POBLACIÓN ASALARIADA, ASALARIADA CON PRESTACIONES
Y ASALARIADA NO AGROPECUARIA TRIMESTRAL EN EL ÁREA
METROPOLITANA DE LA CIUDAD DE VERACRUZ
SEGÚN SEXO
2004**

CUADRO 8.10
(1ª Parte)

INDICADOR	TOTAL			
	ENERO A MARZO	ABRIL A JUNIO	JULIO A SEPTIEMBRE	OCTUBRE A DICIEMBRE
SECTOR PÚBLICO	10,964	11,873	11,838	11,605
OTRAS UNIDADES ECONÓMICAS (TRABAJO DOMÉSTICO, OTROS)	5,420	3,994	3,221	5,243
NO ESPECIFICADO	0	0	0	130
POBLACIÓN ASALARIADA NO AGROPE- CUARIA POR TAMAÑO DE LA UNIDAD ECONÓMICA	170,893	169,060	166,116	153,268
MICRONEGOCIOS	37,924	36,718	35,995	34,598
SIN LOCAL	15,638	15,405	15,319	15,008
CON LOCAL	22,286	21,313	20,676	19,590
EMPRESAS PEQUEÑAS	33,524	34,800	37,769	31,425
EMPRESAS MEDIANAS	15,698	16,861	13,260	15,282
EMPRESAS GRANDES	62,590	61,733	59,718	51,857
SECTOR PÚBLICO	11,679	12,645	12,665	11,704
OTRAS UNIDADES ECONÓMICAS (TRABAJO DOMÉSTICO, OTROS)	9,382	6,303	6,709	8,272
NO ESPECIFICADO	96	0	0	130

**POBLACIÓN ASALARIADA, ASALARIADA CON PRESTACIONES
Y ASALARIADA NO AGROPECUARIA TRIMESTRAL EN EL ÁREA
METROPOLITANA DE LA CIUDAD DE VERACRUZ
SEGÚN SEXO
2004**

CUADRO 8.10
(2ª Parte)

INDICADOR	HOMBRES			
	ENERO A MARZO	ABRIL A JUNIO	JULIO A SEPTIEMBRE	OCTUBRE A DICIEMBRE
POBLACIÓN ASALARIADA POR RAMA DE ACTIVIDAD ECONÓMICA	99,776	102,096	99,841	95,724
AGRICULTURA, GANADERÍA, SILVICULTURA, CAZA Y PESCA	191	444	112	605
INDUSTRIA EXTRACTIVA Y DE LA ELECTRICIDAD	3,675	3,998	3,616	2,742
INDUSTRIA DE LA TRANSFORMACIÓN a/	10,799	10,881	9,813	9,473
CONSTRUCCIÓN	8,083	8,097	8,342	8,614
COMERCIO	18,656	19,622	20,921	18,349
RESTAURANTES Y HOTELES	6,705	5,788	6,542	4,780
COMUNICACIONES Y TRASPORTES	16,800	16,738	15,819	15,965
SERVICIOS PROFESIONALES Y FINANCIEROS	5,891	5,909	4,798	5,733
SERVICIOS SOCIALES	10,822	12,674	10,138	8,850
SERVICIOS DIVERSOS	10,433	9,333	10,843	11,001
GOBIERNO	7,721	8,612	8,897	9,482
NO ESPECIFICADA	0	0	0	130
POBLACIÓN ASALARIADA POR NIVEL DE INGRESOS b/	99,124	101,871	99,135	95,587
HASTA UN SALARIO MÍNIMO	5,620	4,005	3,908	4,868
MÁS DE 1 Y HASTA 2 SALARIOS MÍNIMOS	21,961	19,006	20,644	16,876
MÁS DE 2 Y HASTA 3 SALARIOS MÍNIMOS	26,167	27,396	25,627	26,604
MÁS DE 3 Y HASTA 5 SALARIOS MÍNIMOS	23,397	27,126	27,051	26,212
MÁS DE 5 SALARIOS MÍNIMOS	18,195	19,758	15,369	13,352
NO ESPECIFICADO	3,784	4,580	6,536	7,675
POBLACIÓN ASALARIADA POR DURACIÓN DE LA JORNADA DE TRABAJO b/	99,124	101,871	99,135	95,587
AUSENTES TEMPORALES	3,737	3,689	5,134	2,339
MENOS DE 15 HORAS	1,050	716	775	1,151
DE 15 A 34 HORAS	7,043	5,578	4,255	5,516
DE 35 A 48 HORAS	51,069	52,926	53,487	54,176

POBLACIÓN ASALARIADA, ASALARIADA CON PRESTACIONES Y ASALARIADA NO AGROPECUARIA TRIMESTRAL EN EL ÁREA METROPOLITANA DE LA CIUDAD DE VERACRUZ SEGÚN SEXO 2004

CUADRO 8.10
(2ª Parte)

INDICADOR	HOMBRES			
	ENERO A MARZO	ABRIL A JUNIO	JULIO A SEPTIEMBRE	OCTUBRE A DICIEMBRE
MÁS DE 48 HORAS	36,225	38,962	35,484	32,405
NO ESPECIFICADO	0	0	0	0
POBLACIÓN ASALARIADA POR PRESTACIONES LABORALES b/	99,124	101,871	99,135	95,587
CON PRESTACIONES	69,185	74,571	66,989	66,047
SIN PRESTACIONES	29,939	27,300	32,146	29,540
NO ESPECIFICADO	0	0	0	0
POBLACIÓN ASALARIADA POR TIPO DE CONTRATO	99,776	102,096	99,841	95,724
CONTRATO ESCRITO INDEFINIDO	55,477	57,010	53,254	51,535
CONTRATO ESCRITO POR TIEMPO U OBRA DETERMINADA	12,864	17,210	13,389	12,309
SIN CONTRATO	31,435	27,876	33,198	31,880
NO ESPECIFICADO	0	0	0	0
POBLACIÓN ASALARIADA CON PRESTACIONES DE SALUD	69,185	74,571	66,989	66,047
CON DERECHOHABIENTIA EN EL IMSS	53,742	58,447	52,631	52,930
CON DERECHOHABIENTIA EN EL ISSSTE	5,576	5,324	4,256	3,518
OTRAS c/	9,867	10,800	10,102	9,599
POBLACIÓN ASALARIADA CON PRESTACIONES LABORALES POR ÁMBITO DE LA UNIDAD ECONÓMICA	69,185	74,571	66,989	66,047
ÁMBITO AGROPECUARIO	169	261	0	340
ÁMBITO NO AGROPECUARIO	69,016	74,310	66,989	65,707
MICRONEGOCIOS	5,335	5,831	5,863	3,902
SIN LOCAL	1,144	658	1,312	627
CON LOCAL	4,191	5,173	4,551	3,275
EMPRESAS PEQUEÑAS	14,950	16,501	14,771	14,669
EMPRESAS MEDIANAS	8,193	9,914	7,964	9,471
EMPRESAS GRANDES	32,555	33,325	29,829	27,079

**POBLACIÓN ASALARIADA, ASALARIADA CON PRESTACIONES
Y ASALARIADA NO AGROPECUARIA TRIMESTRAL EN EL ÁREA
METROPOLITANA DE LA CIUDAD DE VERACRUZ
SEGÚN SEXO
2004**

CUADRO 8.10
(2ª Parte)

INDICADOR	HOMBRES			
	ENERO A MARZO	ABRIL A JUNIO	JULIO A SEPTIEMBRE	OCTUBRE A DICIEMBRE
SECTOR PÚBLICO	7,189	8,344	8,459	9,383
OTRAS UNIDADES ECONÓMICAS (TRABAJO DOMÉSTICO, OTROS)	794	395	103	1,073
NO ESPECIFICADO	0	0	0	130
POBLACIÓN ASALARIADA NO AGROPE- CUARIA POR TAMAÑO DE LA UNIDAD ECONÓMICA	99,585	101,652	99,729	95,119
MICRONEGOCIOS	26,334	25,068	26,348	25,497
SIN LOCAL	14,146	14,364	14,470	14,486
CON LOCAL	12,188	10,704	11,878	11,011
EMPRESAS PEQUEÑAS	19,545	20,776	22,227	19,007
EMPRESAS MEDIANAS	9,580	10,829	9,031	10,597
EMPRESAS GRANDES	34,319	35,457	32,044	28,602
SECTOR PÚBLICO	7,721	8,612	8,897	9,482
OTRAS UNIDADES ECONÓMICAS (TRABAJO DOMÉSTICO, OTROS)	2,086	910	1,182	1,804
NO ESPECIFICADO	0	0	0	130

**POBLACIÓN ASALARIADA, ASALARIADA CON PRESTACIONES
Y ASALARIADA NO AGROPECUARIA TRIMESTRAL EN EL ÁREA
METROPOLITANA DE LA CIUDAD DE VERACRUZ
SEGÚN SEXO
2004**

CUADRO 8.10
(3ª Parte y última)

INDICADOR	MUJERES			
	ENERO A MARZO	ABRIL A JUNIO	JULIO A SEPTIEMBRE	OCTUBRE A DICIEMBRE
POBLACIÓN ASALARIADA POR RAMA DE ACTIVIDAD ECONÓMICA	71,400	67,408	66,387	58,149
AGRICULTURA, GANADERÍA, SILVICULTURA, CAZA Y PESCA	92	0	0	0
INDUSTRIA EXTRACTIVA Y DE LA ELECTRICIDAD	1,262	1,680	1,761	1,263
INDUSTRIA DE LA TRANSFORMACIÓN a/	2,764	3,190	2,672	2,311
CONSTRUCCIÓN	501	361	332	354
COMERCIO	17,023	16,373	16,942	13,801
RESTAURANTES Y HOTELES	7,916	7,894	6,735	6,593
COMUNICACIONES Y TRASPORTES	2,159	3,064	2,865	3,032
SERVICIOS PROFESIONALES Y FINANCIEROS	5,867	4,117	3,778	3,770
SERVICIOS SOCIALES	18,824	17,786	18,807	16,009
SERVICIOS DIVERSOS	10,938	8,910	8,727	8,794
GOBIERNO	3,958	4,033	3,768	2,222
NO ESPECIFICADA	96	0	0	0
POBLACIÓN ASALARIADA POR NIVEL DE INGRESOS b/	70,454	67,408	66,287	58,057
HASTA UN SALARIO MÍNIMO	6,370	5,691	5,545	6,610
MÁS DE 1 Y HASTA 2 SALARIOS MÍNIMOS	22,031	21,721	21,894	17,481
MÁS DE 2 Y HASTA 3 SALARIOS MÍNIMOS	14,764	14,272	12,754	10,768
MÁS DE 3 Y HASTA 5 SALARIOS MÍNIMOS	15,378	15,457	14,740	11,805
MÁS DE 5 SALARIOS MÍNIMOS	9,022	8,039	8,227	6,108
NO ESPECIFICADO	2,889	2,228	3,127	5,285
POBLACIÓN ASALARIADA POR DURACIÓN DE LA JORNADA DE TRABAJO b/	70,454	67,408	66,287	58,057
AUSENTES TEMPORALES	2,381	3,138	6,290	2,672
MENOS DE 15 HORAS	2,491	1,584	1,685	3,337
DE 15 A 34 HORAS	10,680	8,679	6,618	5,377
DE 35 A 48 HORAS	41,769	41,588	42,356	38,722

POBLACIÓN ASALARIADA, ASALARIADA CON PRESTACIONES Y ASALARIADA NO AGROPECUARIA TRIMESTRAL EN EL ÁREA METROPOLITANA DE LA CIUDAD DE VERACRUZ SEGÚN SEXO 2004

CUADRO 8.10
(3ª Parte y última)

INDICADOR	MUJERES			
	ENERO A MARZO	ABRIL A JUNIO	JULIO A SEPTIEMBRE	OCTUBRE A DICIEMBRE
MÁS DE 48 HORAS	13,133	12,419	9,338	7,949
NO ESPECIFICADO	0	0	0	0
POBLACIÓN ASALARIADA POR PRESTACIONES LABORALES b/	70,454	67,408	66,287	58,057
CON PRESTACIONES	54,495	53,044	51,235	44,867
SIN PRESTACIONES	15,959	14,294	15,052	13,190
NO ESPECIFICADO	0	70	0	0
POBLACIÓN ASALARIADA POR TIPO DE CONTRATO	71,400	67,408	66,387	58,149
CONTRATO ESCRITO INDEFINIDO	42,009	39,116	41,069	32,308
CONTRATO ESCRITO POR TIEMPO U OBRA DETERMINADA	8,244	9,147	6,424	7,687
SIN CONTRATO	21,147	19,145	18,894	18,154
NO ESPECIFICADO	0	0	0	0
POBLACIÓN ASALARIADA CON PRESTACIONES DE SALUD	54,495	53,044	51,235	44,867
CON DERECHOHABIENTIA EN EL IMSS	36,251	36,405	34,892	30,097
CON DERECHOHABIENTIA EN EL ISSSTE	7,795	6,555	6,978	6,116
OTRAS c/	10,449	10,084	9,365	8,654
POBLACIÓN ASALARIADA CON PRESTACIONES LABORALES POR ÁMBITO DE LA UNIDAD ECONÓMICA	54,495	53,044	51,235	44,867
ÁMBITO AGROPECUARIO	92	0	0	0
ÁMBITO NO AGROPECUARIO	54,403	53,044	51,235	44,867
MICRONEGOCIOS	3,841	5,350	3,945	3,581
SIN LOCAL	104	0	105	0
CON LOCAL	3,737	5,350	3,840	3,581
EMPRESAS PEQUEÑAS	11,230	11,697	12,096	9,291
EMPRESAS MEDIANAS	5,744	5,498	3,936	4,292
EMPRESAS GRANDES	25,187	23,371	24,761	21,311

**POBLACIÓN ASALARIADA, ASALARIADA CON PRESTACIONES
Y ASALARIADA NO AGROPECUARIA TRIMESTRAL EN EL ÁREA
METROPOLITANA DE LA CIUDAD DE VERACRUZ
SEGÚN SEXO
2004**

CUADRO 8.10
(3ª Parte y última)

INDICADOR	MUJERES			
	ENERO A MARZO	ABRIL A JUNIO	JULIO A SEPTIEMBRE	OCTUBRE A DICIEMBRE
SECTOR PÚBLICO	3,775	3,529	3,379	2,222
OTRAS UNIDADES ECONÓMICAS (TRABAJO DOMÉSTICO, OTROS)	4,626	3,599	3,118	4,170
NO ESPECIFICADO	0	0	0	0
POBLACIÓN ASALARIADA NO AGROPE- CUARIA POR TAMAÑO DE LA UNIDAD ECONÓMICA	71,308	67,408	66,387	58,149
MICRONEGOCIOS	11,590	11,650	9,647	9,101
SIN LOCAL	1,492	1,041	849	522
CON LOCAL	10,098	10,609	8,798	8,579
EMPRESAS PEQUEÑAS	13,979	14,024	15,542	12,418
EMPRESAS MEDIANAS	6,118	6,032	4,229	4,685
EMPRESAS GRANDES	28,271	26,276	27,674	23,255
SECTOR PÚBLICO	3,958	4,033	3,768	2,222
OTRAS UNIDADES ECONÓMICAS (TRABAJO DOMÉSTICO, OTROS)	7,296	5,393	5,527	6,468
NO ESPECIFICADO	96	0	0	0

NOTA: El área metropolitana de la Ciudad de Veracruz comprende las localidades conurbadas de los municipios de Boca del Río y Veracruz.

a/ Incluye industria petroquímica.

b/ Excluye a la población ocupada que en el momento en que se encuestó, manifestó que comenzaría a trabajar en 4 semanas o menos, quienes por el diseño del cuestionario no contestan las preguntas referentes a horas trabajadas, ingresos y prestaciones.

c/ Incluye otras prestaciones diferentes a las de salud, con la finalidad de hacer comparables los universos utilizados.

FUENTE: **INEGI**. Encuesta Nacional de Empleo Trimestral. Indicadores Estratégicos de Empleo y Desempleo. Consulta en Internet el 25 de abril de 2005: www.inegi.gob.mx

**POBLACIÓN DESOCUPADA Y NO ECONÓMICAMENTE ACTIVA
TRIMESTRAL EN EL ÁREA METROPOLITANA DE LA CIUDAD
DE VERACRUZ SEGÚN SEXO
2004**

CUADRO 8.11
(1ª Parte)

INDICADOR	TOTAL			
	ENERO A MARZO	ABRIL A JUNIO	JULIO A SEPTIEMBRE	OCTUBRE A DICIEMBRE
POBLACIÓN DESOCUPADA POR TIPO DE EXPERIENCIA	7,573	7,060	9,515	9,568
CON EXPERIENCIA	6,488	6,630	7,908	8,661
DESPEDIDA	2,442	2,847	3,044	3,419
TÉRMINO DE CONTRATO	835	1,228	1,648	1,507
INSATISFACCIÓN EN EL TRABAJO	1,529	1,408	1,820	2,003
OTROS	1,682	1,147	1,396	1,732
SIN EXPERIENCIA	1,085	430	1,607	907
POBLACIÓN DESOCUPADA POR NIVEL DE INSTRUCCIÓN	7,573	7,060	9,515	9,568
PRIMARIA INCOMPLETA	355	436	576	659
CON PRIMARIA	1,204	1,017	1,136	1,136
SECUNDARIA COMPLETA	1,430	2,549	2,676	2,637
MEDIO SUPERIOR Y SUPERIOR	4,584	3,058	5,127	5,136
NO ESPECIFICADO	0	0	0	0
POBLACIÓN NO ECONÓMICAMENTE ACTIVA POR ACTIVIDAD REALIZADA	195,515	196,102	200,211	215,530
ESTUDIANTES	75,247	75,279	74,252	77,785
QUEHACERES DOMÉSTICOS	75,732	75,028	79,049	85,901
PENSIONADOS Y JUBILADOS	18,667	18,507	18,036	20,504
IMPEDIMENTOS PERSONALES	436	568	1,671	1,013
OTRAS	25,433	26,720	27,203	30,327

**POBLACIÓN DESOCUPADA Y NO ECONÓMICAMENTE ACTIVA
TRIMESTRAL EN EL ÁREA METROPOLITANA DE LA CIUDAD
DE VERACRUZ SEGÚN SEXO
2004**

CUADRO 8.11
(2ª Parte)

INDICADOR	HOMBRES			
	ENERO A MARZO	ABRIL A JUNIO	JULIO A SEPTIEMBRE	OCTUBRE A DICIEMBRE
POBLACIÓN DESOCUPADA POR TIPO DE EXPERIENCIA	3,942	4,401	5,181	5,657
CON EXPERIENCIA	3,719	4,211	4,590	5,209
DESPEDIDA	1,771	2,357	2,369	2,627
TÉRMINO DE CONTRATO	644	779	927	871
INSATISFACCIÓN EN EL TRABAJO	824	561	860	1,295
OTROS	480	514	434	416
SIN EXPERIENCIA	223	190	591	448
POBLACIÓN DESOCUPADA POR NIVEL DE INSTRUCCIÓN	3,942	4,401	5,181	5,657
PRIMARIA INCOMPLETA	271	436	0	289
CON PRIMARIA	541	538	419	699
SECUNDARIA COMPLETA	798	1,441	1,509	1,597
MEDIO SUPERIOR Y SUPERIOR	2,332	1,986	3,253	3,072
NO ESPECIFICADO	0	0	0	0
POBLACIÓN NO ECONÓMICAMENTE ACTIVA POR ACTIVIDAD REALIZADA	58,536	56,968	55,431	60,380
ESTUDIANTES	36,694	35,564	33,446	37,530
QUEHACERES DOMÉSTICOS	658	571	391	212
PENSIONADOS Y JUBILADOS	13,377	13,023	12,867	13,903
IMPEDIMENTOS PERSONALES	165	167	864	358
OTRAS	7,642	7,643	7,863	8,377

**POBLACIÓN DESOCUPADA Y NO ECONÓMICAMENTE ACTIVA
TRIMESTRAL EN EL ÁREA METROPOLITANA DE LA CIUDAD
DE VERACRUZ SEGÚN SEXO
2004**

CUADRO 8.11
(3ª Parte y última)

INDICADOR	MUJERES			
	ENERO A MARZO	ABRIL A JUNIO	JULIO A SEPTIEMBRE	OCTUBRE A DICIEMBRE
POBLACIÓN DESOCUPADA POR TIPO DE EXPERIENCIA	3,631	2,659	4,334	3,911
CON EXPERIENCIA	2,769	2,419	3,318	3,452
DESPEDIDA	671	490	675	792
TÉRMINO DE CONTRATO	191	449	721	636
INSATISFACCIÓN EN EL TRABAJO	705	847	960	708
OTROS	1,202	633	962	1,316
SIN EXPERIENCIA	862	240	1,016	459
POBLACIÓN DESOCUPADA POR NIVEL DE INSTRUCCIÓN	3,631	2,659	4,334	3,911
PRIMARIA INCOMPLETA	84	0	576	370
CON PRIMARIA	663	479	717	437
SECUNDARIA COMPLETA	632	1,108	1,167	1,040
MEDIO SUPERIOR Y SUPERIOR	2,252	1,072	1,874	2,064
NO ESPECIFICADO	0	0	0	0
POBLACIÓN NO ECONÓMICAMENTE ACTIVA POR ACTIVIDAD REALIZADA	136,979	139,134	144,780	155,150
ESTUDIANTES	38,553	39,715	40,806	40,255
QUEHACERES DOMÉSTICOS	75,074	74,457	78,658	85,689
PENSIONADOS Y JUBILADOS	5,290	5,484	5,169	6,601
IMPEDIMENTOS PERSONALES	271	401	807	655
OTRAS	17,791	19,077	19,340	21,950

NOTA: El área metropolitana de la Ciudad de Veracruz comprende las localidades conurbadas de los municipios de Boca del Río y Veracruz.

FUENTE: **INEGI**. *Encuesta Nacional de Empleo Trimestral. Indicadores Estratégicos de Empleo y Desempleo*. Consulta en Internet el 25 de abril de 2005: www.inegi.gob.mx

**INDICADORES ESTRATÉGICOS DE OCUPACIÓN Y EMPLEO
SEGÚN SEXO
Trimestre enero a marzo de 2005**

CUADRO 8.12

INDICADOR	TOTAL	HOMBRES	MUJERES
POBLACIÓN TOTAL	7,029,588	3,337,315	3,692,273
POBLACIÓN DE 14 Y MÁS AÑOS	5,000,437	2,291,833	2,708,604
POBLACIÓN ECONÓMICAMENTE ACTIVA	2,650,923	1,778,640	872,283
OCUPADA	2,563,901	1,717,629	846,272
DESOCUPADA	87,022	61,011	26,011
POBLACIÓN NO ECONÓMICAMENTE ACTIVA	2,349,514	513,193	1,836,321
DISPONIBLE	483,220	130,482	352,738
NO DISPONIBLE	1,866,294	382,711	1,483,583
POBLACIÓN OCUPADA POR POSICIÓN EN LA OCUPACIÓN	2,563,901	1,717,629	846,272
TRABAJADORES SUBORDINADOS Y REMUNERADOS	1,465,458	969,017	496,441
ASALARIADOS	1,398,958	936,514	462,444
CON PERCEPCIONES NO SALARIALES a/	66,500	32,503	33,997
EMPLEADORES	113,005	94,597	18,408
TRABAJADORES POR CUENTA PROPIA	796,341	531,010	265,331
TRABAJADORES NO REMUNERADOS	189,016	123,005	66,011
NO ESPECIFICADO	81	0	81
POBLACIÓN OCUPADA POR SECTOR DE ACTIVIDAD ECONÓMICA	2,563,901	1,717,629	846,272
PRIMARIO	671,044	626,661	44,383
AGRICULTURA, GANADERÍA, SILVICULTURA, CAZA Y PESCA	671,044	626,661	44,383
SECUNDARIO	527,685	421,816	105,869
INDUSTRIA EXTRACTIVA Y DE LA ELECTRICIDAD	55,442	46,261	9,181
INDUSTRIA MANUFACTURERA	275,851	180,778	95,073
CONSTRUCCIÓN	196,392	194,777	1,615
TERCIARIO	1,362,545	666,607	695,938
COMERCIO	483,367	222,708	260,659
RESTAURANTES Y SERVICIOS DE ALOJAMIENTO	127,637	44,263	83,374

**INDICADORES ESTRATÉGICOS DE OCUPACIÓN Y EMPLEO
SEGÚN SEXO
Trimestre enero a marzo de 2005**

CUADRO 8.12

INDICADOR	TOTAL	HOMBRES	MUJERES
TRANSPORTES, COMUNICACIONES, CORREO Y ALMACENAMIENTO	101,836	91,376	10,460
SERVICIOS PROFESIONALES, FINANCIEROS Y CORPORATIVOS	73,021	48,153	24,868
SERVICIOS SOCIALES	211,197	78,660	132,537
SERVICIOS DIVERSOS	276,474	124,163	152,311
GOBIERNO Y ORGANISMOS INTERNACIONALES	89,013	57,284	31,729
NO ESPECIFICADO	2,627	2,545	82
POBLACIÓN OCUPADA POR NIVEL DE INGRESOS	2,563,901	1,717,629	846,272
HASTA UN SALARIO MÍNIMO	525,783	282,407	243,376
MÁS DE 1 Y HASTA 2 SALARIOS MÍNIMOS	735,223	471,569	263,654
MÁS DE 2 Y HASTA 3 SALARIOS MÍNIMOS	351,174	255,456	95,718
MÁS DE 3 Y HASTA 5 SALARIOS MÍNIMOS	296,492	205,523	90,969
MÁS DE 5 SALARIOS MÍNIMOS	201,139	152,879	48,260
NO RECIBE INGRESOS b/	325,922	254,971	70,951
NO ESPECIFICADO	128,168	94,824	33,344
POBLACIÓN OCUPADA POR DURACIÓN DE LA JORNADA DE TRABAJO	2,563,901	1,717,629	846,272
AUSENTES TEMPORALES CON VÍNCULO LABORAL	112,427	68,203	44,224
MENOS DE 15 HORAS	169,943	78,400	91,543
DE 15 A 34 HORAS	443,824	254,010	189,814
DE 35 A 48 HORAS	1,079,586	758,013	321,573
MÁS DE 48 HORAS	758,040	559,003	199,037
NO ESPECIFICADO	81	0	81
POBLACIÓN OCUPADA POR CONDICIÓN DE ACCESO A LAS INSTITUCIONES DE SALUD c/	2,563,901	1,717,629	846,272
CON ACCESO	720,746	470,615	250,131
SIN ACCESO	1,837,205	1,243,804	593,401
NO ESPECIFICADO	5,950	3,210	2,740
POBLACIÓN OCUPADA POR ÁMBITO DE LA UNIDAD ECONÓMICA	2,563,901	1,717,629	846,272

**INDICADORES ESTRATÉGICOS DE OCUPACIÓN Y EMPLEO
SEGÚN SEXO
Trimestre enero a marzo de 2005**

CUADRO 8.12

INDICADOR	TOTAL	HOMBRES	MUJERES
ÁMBITO AGROPECUARIO	671,044	626,661	44,383
ÁMBITO NO AGROPECUARIO	1,840,027	1,051,729	788,298
MICRONEGOCIOS	1,015,454	608,734	406,720
SIN ESTABLECIMIENTO	563,619	359,167	204,452
CON ESTABLECIMIENTO	451,835	249,567	202,268
PEQUEÑOS ESTABLECIMIENTOS	286,595	158,819	127,776
MEDIANOS ESTABLECIMIENTOS	149,225	94,392	54,833
GRANDES ESTABLECIMIENTOS	174,893	124,347	50,546
GOBIERNO	88,628	56,899	31,729
OTROS	125,232	8,538	116,694
NO ESPECIFICADO	52,830	39,239	13,591
POBLACIÓN OCUPADA POR TIPO DE UNIDAD ECONÓMICA	2,563,901	1,717,629	846,272
EMPRESAS Y NEGOCIOS	1,164,075	875,796	288,279
EMPRESAS CONSTITUIDAS EN SOCIEDAD Y CORPORACIONES	327,259	226,434	100,825
NEGOCIOS NO CONSTITUIDOS EN SOCIEDAD	836,816	649,362	187,454
INSTITUCIONES	367,918	203,021	164,897
PRIVADAS d/	26,748	9,350	17,398
PÚBLICAS	341,170	193,671	147,499
ADMINISTRADAS POR LOS GOBIERNOS	333,464	191,810	141,654
NO ADMINISTRADAS POR LOS GOBIERNOS e/	7,706	1,861	5,845
SECTOR DE LOS HOGARES	1,020,366	634,050	386,316
SECTOR INFORMAL	700,776	440,144	260,632
TRABAJO DOMÉSTICO REMUNERADO	125,232	8,538	116,694
AGRICULTURA DE AUTOSUBSISTENCIA	194,358	185,368	8,990
SITUACIONES DE CARÁCTER ESPECIAL Y NO ESPECIFICADAS f/	11,542	4,762	6,780
TRABAJADORES SUBORDINADOS Y REMUNERADOS POR SECTOR DE ACTIVIDAD ECONÓMICA	1,465,458	969,017	496,441
PRIMARIO	251,661	233,704	17,957
AGRICULTURA, GANADERÍA, SILVICULTURA, CAZA Y PESCA	251,661	233,704	17,957

INDICADORES ESTRATÉGICOS DE OCUPACIÓN Y EMPLEO
SEGÚN SEXO
Trimestre enero a marzo de 2005

CUADRO 8.12

INDICADOR	TOTAL	HOMBRES	MUJERES
SECUNDARIO	365,727	310,807	54,920
INDUSTRIA EXTRACTIVA Y DE LA ELECTRICIDAD	54,304	45,123	9,181
INDUSTRIA MANUFACTURERA	178,696	134,431	44,265
CONSTRUCCIÓN	132,727	131,253	1,474
TERCIARIO	845,443	421,961	423,482
COMERCIO	205,037	116,936	88,101
RESTAURANTES Y SERVICIOS DE ALOJAMIENTO	66,175	24,051	42,124
TRANSPORTES, COMUNICACIONES, CORREO Y ALMACENAMIENTO	63,841	55,720	8,121
SERVICIOS PROFESIONALES, FINANCIEROS Y CORPORATIVOS	48,763	35,460	13,303
SERVICIOS SOCIALES	189,912	69,782	120,130
SERVICIOS DIVERSOS	182,702	62,728	119,974
GOBIERNO Y ORGANISMOS INTERNACIONALES	89,013	57,284	31,729
NO ESPECIFICADO	2,627	2,545	82
TRABAJADORES SUBORDINADOS Y REMUNERADOS POR NIVEL DE INGRESOS	1,465,458	969,017	496,441
HASTA UN SALARIO MÍNIMO	255,658	140,695	114,963
MÁS DE 1 Y HASTA 2 SALARIOS MÍNIMOS	534,248	354,686	179,562
MÁS DE 2 Y HASTA 3 SALARIOS MÍNIMOS	261,227	192,390	68,837
MÁS DE 3 Y HASTA 5 SALARIOS MÍNIMOS	205,666	130,691	74,975
MÁS DE 5 SALARIOS MÍNIMOS	150,065	109,646	40,419
NO ESPECIFICADO	58,594	40,909	17,685
TRABAJADORES SUBORDINADOS Y REMUNERADOS POR DURACIÓN DE LA JORNADA DE TRABAJO	1,465,458	969,017	496,441
AUSENTES TEMPORALES CON VÍNCULO TEMPORAL	69,277	37,441	31,836
MENOS DE 15 HORAS	58,597	33,118	25,479
DE 15 A 34 HORAS	196,665	98,561	98,104
DE 35 A 48 HORAS	683,181	450,139	233,042

**INDICADORES ESTRATÉGICOS DE OCUPACIÓN Y EMPLEO
SEGÚN SEXO
Trimestre enero a marzo de 2005**

CUADRO 8.12

INDICADOR	TOTAL	HOMBRES	MUJERES
MÁS DE 48 HORAS	457,738	349,758	107,980
NO ESPECIFICADO	0	0	0
TRABAJADORES SUBORDINADOS Y REMUNERADOS POR CONDICIÓN DE ACCESO A LAS INSTITUCIONES DE SALUD	1,465,458	969,017	496,441
CON ACCESO	677,386	436,844	240,542
SIN ACCESO	782,203	528,963	253,240
NO ESPECIFICADO	5,869	3,210	2,659
TRABAJADORES SUBORDINADOS Y REMUNERADOS POR PRESTACIONES LABORALES, SIN CONSIDERAR EL ACCESO A LAS INSTITUCIONES DE SALUD	1,465,458	969,017	496,441
CON PRESTACIONES	738,397	453,916	284,481
SIN PRESTACIONES	713,590	505,831	207,759
NO ESPECIFICADO	13,471	9,270	4,201
TRABAJADORES SUBORDINADOS Y REMUNERADOS POR DISPONIBILIDAD DE CONTRATO ESCRITO	1,465,458	969,017	496,441
CON CONTRATO ESCRITO	598,939	379,120	219,819
TEMPORAL	139,262	87,778	51,484
DE BASE, PLANTA O POR TIEMPO INDEFINIDO	452,138	289,235	162,903
CONTRATO DE TIPO NO ESPECIFICADO	7,539	2,107	5,432
SIN CONTRATO ESCRITO	854,324	581,374	272,950
NO ESPECIFICADO	12,195	8,523	3,672
TRABAJADORES SUBORDINADOS Y REMUNERADOS NO AGROPECUARIOS POR TAMAÑO DE LA UNIDAD ECONÓMICA	1,213,797	735,313	478,484
MICRONEGOCIOS	361,846	265,169	96,677
SIN ESTABLECIMIENTO	155,057	141,399	13,658
CON ESTABLECIMIENTO	206,789	123,770	83,019
PEQUEÑOS ESTABLECIMIENTOS	276,226	151,437	124,789
MEDIANOS ESTABLECIMIENTOS	147,913	93,080	54,833
GRANDES ESTABLECIMIENTOS	174,893	124,347	50,546

**INDICADORES ESTRATÉGICOS DE OCUPACIÓN Y EMPLEO
SEGÚN SEXO
Trimestre enero a marzo de 2005**

CUADRO 8.12

INDICADOR	TOTAL	HOMBRES	MUJERES
GOBIERNO	88,628	56,899	31,729
OTROS	111,696	5,223	106,473
NO ESPECIFICADO	52,595	39,158	13,437
POBLACIÓN SUBOCUPADA POR CONDICIÓN DE BÚSQUEDA DE TRABAJO ADICIONAL	220,532	167,161	53,371
CON CONDICIÓN DE BÚSQUEDA DE TRABAJO ADICIONAL	10,472	8,963	1,509
SIN CONDICIÓN DE BÚSQUEDA DE TRABAJO ADICIONAL	210,060	158,198	51,862
POBLACIÓN SUBOCUPADA POR NIVEL DE INSTRUCCIÓN	220,532	167,161	53,371
PRIMARIA INCOMPLETA	76,574	62,027	14,547
PRIMARIA COMPLETA	61,043	47,847	13,196
SECUNDARIA COMPLETA	49,592	34,557	15,035
MEDIO SUPERIOR Y SUPERIOR	33,237	22,644	10,593
NO ESPECIFICADO	86	86	0
POBLACIÓN SUBOCUPADA POR POSICIÓN EN LA OCUPACIÓN	220,532	167,161	53,371
TRABAJADORES SUBORDINADOS Y REMUNERADOS	108,692	88,488	20,204
ASALARIADOS	101,318	85,689	15,629
CON PERCEPCIONES NO SALARIALES	7,374	2,799	4,575
EMPLEADORES	5,186	4,927	259
TRABAJADORES POR CUENTA PROPIA	97,217	68,573	28,644
TRABAJADORES NO REMUNERADOS	9,437	5,173	4,264
NO ESPECIFICADO	0	0	0
POBLACIÓN SUBOCUPADA POR SECTOR DE ACTIVIDAD ECONÓMICA	220,532	167,161	53,371
PRIMARIO	66,989	65,807	1,182
AGRICULTURA, GANADERÍA, SILVICULTURA, CAZA Y PESCA	66,989	65,807	1,182
SECUNDARIO	58,909	49,608	9,301
INDUSTRIA EXTRACTIVA Y DE LA ELECTRICIDAD	5,440	5,440	0

**INDICADORES ESTRATÉGICOS DE OCUPACIÓN Y EMPLEO
SEGÚN SEXO
Trimestre enero a marzo de 2005**

CUADRO 8.12

INDICADOR	TOTAL	HOMBRES	MUJERES
INDUSTRIA MANUFACTURERA	19,978	10,677	9,301
CONSTRUCCIÓN	33,491	33,491	0
TERCIARIO	93,686	50,798	42,888
COMERCIO	41,538	18,281	23,257
RESTAURANTES Y SERVICIOS DE ALOJAMIENTO	7,909	2,802	5,107
TRANSPORTES, COMUNICACIONES, CORREO Y ALMACENAMIENTO	9,953	9,953	0
SERVICIOS PROFESIONALES, FINANCIEROS Y CORPORATIVOS	6,340	5,400	940
SERVICIOS SOCIALES	7,583	2,000	5,583
SERVICIOS DIVERSOS	19,737	12,362	7,375
GOBIERNO	626	0	626
NO ESPECIFICADO	948	948	0
POBLACIÓN DESOCUPADA POR TIPO DE EXPERIENCIA	87,022	61,011	26,011
CON EXPERIENCIA	78,706	57,299	21,407
PERDIÓ O TERMINÓ SU EMPLEO ANTERIOR	43,660	35,863	7,797
INSATISFECHA CON EL EMPLEO ANTERIOR	19,119	8,642	10,477
DEJÓ O CERRÓ UN NEGOCIO PROPIO	6,179	4,092	2,087
OTRO	9,748	8,702	1,046
SIN EXPERIENCIA	8,316	3,712	4,604
POBLACIÓN DESOCUPADA POR NIVEL DE INSTRUCCIÓN	87,022	61,011	26,011
PRIMARIA INCOMPLETA	15,947	14,955	992
PRIMARIA COMPLETA	21,263	16,217	5,046
SECUNDARIA COMPLETA	21,536	14,539	6,997
MEDIO SUPERIOR Y SUPERIOR	28,276	15,300	12,976
NO ESPECIFICADO	0	0	0

**INDICADORES ESTRATÉGICOS DE OCUPACIÓN Y EMPLEO
SEGÚN SEXO
Trimestre enero a marzo de 2005**

CUADRO 8.12

INDICADOR	TOTAL	HOMBRES	MUJERES
POBLACIÓN NO ECONÓMICAMENTE ACTIVA POR DISPONIBILIDAD	2,349,514	513,193	1,836,321
DISPONIBLE	483,220	130,482	352,738
DISPONIBLE PARA TRABAJAR QUE HA DESISTIDO DE BUSCAR EMPLEO	9,219	5,802	3,417
DISPONIBLE PARA TRABAJAR QUE NO BUSCA EMPLEO POR CONSIDERAR	474,001	124,680	349,321
NO DISPONIBLE	1,866,294	382,711	1,483,583
CON INTERÉS PARA TRABAJAR, PERO BAJO UN CONTEXTO QUE IMPIDE HACERLO g/	415,599	38,119	377,480
SIN INTERÉS PARA TRABAJAR, POR ATENDER OTRAS OBLIGACIONES	1,288,885	265,492	1,023,393
CON IMPEDIMENTOS FÍSICOS PARA TRABAJAR	50,161	29,942	20,219
OTROS	111,649	49,158	62,491

a/ Se refiere a todas aquellas personas que en el desempeño de su actividad reconocen depender de un jefe o superior, pero sin recibir un salario como forma de pago, percibiendo otras modalidades tales como comisiones, honorarios, destajo, propinas, etcétera

b/ Se clasifican en este rubro tanto los trabajadores dependientes no remunerados como los trabajadores por cuenta propia dedicados a actividades de autosubsistencia.

c/ Se limita exclusivamente al hecho de que el trabajo o actividad económica que realizan las personas les dé acceso o no a los servicios de salud que preste una institución, pública o privada. Si tienen acceso a dichos servicios por medio de un pariente que los declara como dependientes económicos o por la adquisición del seguro popular, no se clasifican en la categoría "con acceso".

d/ Comprende escuelas privadas que imparten educación formal, hospitales, clínicas, instituciones asistenciales e instituciones con fines no lucrativos así como, en general, cualquier otra que opere bajo la denominación de asociación civil.

e/ Comprende poder judicial, poder legislativo, instituciones autónomas de educación superior, así como otras de interés público y de carácter no educativo (IFE, Comisión Nacional de los Derechos Humanos y partidos políticos).

f/ Comprende a los ocupados en unidades económicas cuya territorialidad no forma parte del país en un sentido jurídico; tal es el caso de los trabajadores transfronterizos residentes en México, así como del personal que labora en embajadas y consulados. Por otra parte, también se incluyen aquellos casos en los que no se pudo definir su ubicación en términos de la naturaleza que guarda la unidad económica.

g/ Se consideran "personas con interés para trabajar, pero bajo un contexto que les impide hacerlo" aquellas que son explícitas en cuanto a que nadie más en el hogar se hace cargo de los niños pequeños, enfermos o ancianos, o porque algún familiar les prohíbe trabajar o también por algún impedimento físico de carácter temporal (embarazo difícil o avanzado, convalecencia de una enfermedad o accidente).

FUENTE: **INEGI**. *Encuesta Nacional de Ocupación y Empleo 2005. Indicadores Estratégicos*. Consulta en Internet el 22 de julio de 2005: www.inegi.gob.mx

**ASEGURADOS TOTALES REGISTRADOS MENSUALMENTE EN EL IMSS
EN LAS DELEGACIONES REGIONALES DE VERACRUZ NORTE Y SUR,
Y TAMAULIPAS POR ÁMBITO SEGÚN TEMPORALIDAD
2004 a/**

CUADRO 8.13

DELEGACIÓN REGIONAL ÁMBITO	TOTAL	PERMANENTES b/	EVENTUALES c/
VERACRUZ NORTE			
ENERO	454,657	403,520	51,137
URBANO	432,070	389,224	42,846
DE CAMPO	22,587	14,296	8,291
FEBRERO	459,852	407,364	52,488
URBANO	436,032	392,176	43,856
DE CAMPO	23,820	15,188	8,632
MARZO	464,684	411,474	53,210
URBANO	440,521	396,321	44,200
DE CAMPO	24,163	15,153	9,010
ABRIL	464,699	414,707	49,992
URBANO	445,631	399,648	45,983
DE CAMPO	19,068	15,059	4,009
MAYO	464,195	416,508	47,687
URBANO	446,394	401,414	44,980
DE CAMPO	17,801	15,094	2,707
JUNIO	463,690	416,826	46,864
URBANO	446,766	401,754	45,012
DE CAMPO	16,924	15,072	1,852
JULIO	464,139	416,645	47,494
URBANO	448,271	401,614	46,657
DE CAMPO	15,868	15,031	837

**ASEGURADOS TOTALES REGISTRADOS MENSUALMENTE EN EL IMSS
EN LAS DELEGACIONES REGIONALES DE VERACRUZ NORTE Y SUR,
Y TAMAULIPAS POR ÁMBITO SEGÚN TEMPORALIDAD**

CUADRO 8.13

2004 a/

DELEGACIÓN REGIONAL ÁMBITO	TOTAL	PERMANENTES b/	EVENTUALES c/
AGOSTO	461,739	414,045	47,694
URBANO	445,769	399,000	46,769
DE CAMPO	15,970	15,045	925
SEPTIEMBRE	466,789	418,550	48,239
URBANO	450,689	403,522	47,167
DE CAMPO	16,100	15,028	1,072
OCTUBRE	486,814	437,051	49,763
URBANO	471,107	422,136	48,971
DE CAMPO	15,707	14,915	792
NOVIEMBRE	493,026	441,393	51,633
URBANO	475,071	426,468	48,603
DE CAMPO	17,955	14,925	3,030
DICIEMBRE	491,916	439,951	51,965
URBANO	470,288	424,894	45,394
DE CAMPO	21,628	15,057	6,571
VERACRUZ SUR			
ENERO	282,309	226,660	55,649
URBANO	237,179	199,475	37,704
DE CAMPO	45,130	27,185	17,945
FEBRERO	285,522	227,400	58,122
URBANO	238,458	200,240	38,218
DE CAMPO	47,064	27,160	19,904

**ASEGURADOS TOTALES REGISTRADOS MENSUALMENTE EN EL IMSS
EN LAS DELEGACIONES REGIONALES DE VERACRUZ NORTE Y SUR,
Y TAMAULIPAS POR ÁMBITO SEGÚN TEMPORALIDAD**

CUADRO 8.13

2004 a/

DELEGACIÓN REGIONAL ÁMBITO	TOTAL	PERMANENTES b/	EVENTUALES c/
MARZO	285,599	229,521	56,078
URBANO	239,999	202,292	37,707
DE CAMPO	45,600	27,229	18,371
ABRIL	281,188	228,707	52,481
URBANO	236,940	201,505	35,435
DE CAMPO	44,248	27,202	17,046
MAYO	269,196	229,647	39,549
URBANO	238,193	202,598	35,595
DE CAMPO	31,003	27,049	3,954
JUNIO	266,251	228,706	37,545
URBANO	235,709	201,745	33,964
DE CAMPO	30,542	26,961	3,581
JULIO	267,966	229,277	38,689
URBANO	237,586	202,528	35,058
DE CAMPO	30,380	26,749	3,631
AGOSTO	267,458	228,250	39,208
URBANO	236,929	201,545	35,384
DE CAMPO	30,529	26,705	3,824
SEPTIEMBRE	269,225	229,334	39,891
URBANO	238,481	202,656	35,825
DE CAMPO	30,744	26,678	4,066
OCTUBRE	274,832	234,460	40,372
URBANO	245,019	208,345	36,674
DE CAMPO	29,813	26,115	3,698

**ASEGURADOS TOTALES REGISTRADOS MENSUALMENTE EN EL IMSS
EN LAS DELEGACIONES REGIONALES DE VERACRUZ NORTE Y SUR,
Y TAMAULIPAS POR ÁMBITO SEGÚN TEMPORALIDAD
2004 a/**

CUADRO 8.13

DELEGACIÓN REGIONAL ÁMBITO	TOTAL	PERMANENTES b/	EVENTUALES c/
NOVIEMBRE	283,336	239,186	44,150
URBANO	250,362	213,055	37,307
DE CAMPO	32,974	26,131	6,843
DICIEMBRE	291,477	239,961	51,516
URBANO	248,997	213,625	35,372
DE CAMPO	42,480	26,336	16,144
TAMAULIPAS d/			
ENERO	15,091	10,028	5,063
URBANO	10,036	8,420	1,616
DE CAMPO	5,055	1,608	3,447
FEBRERO	15,899	10,204	5,695
URBANO	10,396	8,598	1,798
DE CAMPO	5,503	1,606	3,897
MARZO	15,973	10,179	5,794
URBANO	10,961	9,018	1,943
DE CAMPO	5,012	1,161	3,851
ABRIL	16,118	10,748	5,370
URBANO	11,207	9,175	2,032
DE CAMPO	4,911	1,573	3,338
MAYO	16,493	10,766	5,727
URBANO	11,302	9,195	2,107
DE CAMPO	5,191	1,571	3,620

**ASEGURADOS TOTALES REGISTRADOS MENSUALMENTE EN EL IMSS
EN LAS DELEGACIONES REGIONALES DE VERACRUZ NORTE Y SUR,
Y TAMAULIPAS POR ÁMBITO SEGÚN TEMPORALIDAD**

CUADRO 8.13

2004 a/

DELEGACIÓN REGIONAL ÁMBITO	TOTAL	PERMANENTES b/	EVENTUALES c/
JUNIO	15,752	10,851	4,901
URBANO	11,392	9,220	2,172
DE CAMPO	4,360	1,631	2,729
JULIO	13,882	10,478	3,404
URBANO	11,164	8,848	2,316
DE CAMPO	2,718	1,630	1,088
AGOSTO	13,060	9,308	3,752
URBANO	11,561	9,124	2,437
DE CAMPO	1,499	184	1,315
SEPTIEMBRE	13,702	9,269	4,433
URBANO	11,946	9,157	2,789
DE CAMPO	1,756	112	1,644
OCTUBRE	15,556	11,077	4,479
URBANO	13,261	10,334	2,927
DE CAMPO	2,295	743	1,552
NOVIEMBRE	17,653	11,086	6,567
URBANO	12,996	10,336	2,660
DE CAMPO	4,657	750	3,907

**ASEGURADOS TOTALES REGISTRADOS MENSUALMENTE EN EL IMSS
EN LAS DELEGACIONES REGIONALES DE VERACRUZ NORTE Y SUR,
Y TAMAULIPAS POR ÁMBITO SEGÚN TEMPORALIDAD**

CUADRO 8.13

2004 a/

DELEGACIÓN REGIONAL ÁMBITO	TOTAL	PERMANENTES b/	EVENTUALES c/
DICIEMBRE	18,293	11,558	6,735
URBANO	12,270	9,702	2,568
DE CAMPO	6,023	1,856	4,167

NOTA: El registro de asegurados totales lo determina el IMSS con base en el procesamiento electrónico de los avisos de afiliación, el cual consiste en sumar las altas y los reingresos y restar las bajas a los saldos mensuales, del archivo denominado Catálogo de Asegurados, Patrones y Municipios.

a/ Datos referidos al último día de cada mes.

b/ Los datos que se consignan en el ámbito urbano corresponden a los siguientes: trabajadores, que se refieren a asalariados permanentes urbanos, de instituciones bancarias, trabajadores domésticos, patrón persona física, gobierno del estado y municipios; y no trabajadores, que comprenden seguro a estudiantes y facultativo, seguro de salud para la familia y continuación voluntaria y trabajadores independientes.

Los datos referidos al ámbito de campo corresponden a los siguientes: asalariados permanentes del campo y a los de incorporación voluntaria del campo al régimen obligatorio.

c/ Los datos del ámbito urbano corresponden a los trabajadores eventuales urbanos de la construcción y a los ajenos a ese sector.

d/ Se refiere a los asegurados permanentes de los municipios de: El Higo, Pánuco, Pueblo Viejo, Tampico Alto y Tempoal que pertenecen a la Delegación Regional de Tamaulipas.

FUENTE: IMSS, Delegación Regional Veracruz Norte. Jefatura de Planeación y Finanzas; Departamento de Presupuesto, Contabilidad y Evaluación Financiera; Oficina de Presupuesto e Información Directiva.

IMSS, Delegación Regional Veracruz Sur. Jefatura Delegacional de Prestaciones Médicas; Coordinación de Informática Médica.

IMSS, Delegación Regional Tamaulipas. Jefatura Delegacional de Planeación y Finanzas.

**ASEGURADOS TOTALES REGISTRADOS MENSUALMENTE EN EL IMSS
POR DELEGACIÓN REGIONAL, CONDICIÓN LABORAL Y DIVISIÓN
DE ACTIVIDAD ECONÓMICA
2004 a/**

CUADRO 8.14

DELEGACIÓN REGIONAL CONDICIÓN LABORAL DIVISIÓN	ENERO	FEBRE- RO	MARZO	ABRIL	MAYO	JUNIO	JULIO	AGOS- TO	SEP- TIEM- BRE	OCTU- BRE	NO- VIEM- BRE	DICIEM- BRE
TOTAL	752,057	761,273	766,256	762,005	749,884	745,693	745,987	742,257	749,716	777,202	794,015	801,686
VERACRUZ NORTE	454,657	459,852	464,684	464,699	464,195	463,690	464,139	461,739	466,789	486,814	493,026	491,916
TRABAJADORES b/	345,156	347,788	349,244	347,017	344,695	343,901	343,998	345,376	347,021	349,628	351,605	350,941
AGRICULTURA, GANA- DERÍA, SILVICULTURA, PESCA Y CAZA	26,099	27,408	27,770	22,733	21,404	20,435	19,233	17,935	19,577	19,214	21,393	25,047
INDUSTRIAS EXTRACTIVAS	1,583	1,791	1,253	1,240	1,233	1,262	1,277	1,534	2,055	2,134	2,284	1,900
INDUSTRIAS DE TRANSFORMACIÓN	36,658	36,699	37,125	37,195	36,398	36,057	36,089	37,654	36,342	37,136	37,326	36,275
CONSTRUCCIÓN	26,842	27,282	27,731	28,383	28,601	28,251	28,874	28,471	28,679	28,979	28,777	26,588
INDUSTRIA ELÉCTRICA, Y CAPTACIÓN Y SUMI- NISTRO DE AGUA	9,488	9,509	9,889	10,172	9,640	9,760	9,911	9,665	9,666	10,288	9,582	9,118
COMERCIO	70,891	70,638	70,651	71,204	71,178	72,415	72,574	72,825	72,959	73,683	74,007	74,316
TRANSPORTE Y COMUNICACIONES	23,418	23,125	23,019	23,026	23,004	23,302	23,345	23,666	23,339	23,405	23,349	22,996
SERVICIOS PARA EMPRESAS, PER- SONAS Y EL HOGAR	57,172	57,564	57,820	58,479	58,325	57,209	58,093	58,034	58,286	58,520	58,182	58,087
SERVICIOS SOCIALES Y COMUNALES	92,813	93,604	93,830	94,429	94,731	95,034	94,428	95,421	95,947	96,095	96,531	96,441
TRABAJADORES INDEPENDIENTES	192	168	156	156	181	176	174	171	171	174	174	173
NO TRABAJADORES c/	109,501	112,064	115,440	117,682	119,500	119,789	120,141	116,363	119,768	137,186	141,421	140,975
VERACRUZ SUR	282,309	285,522	285,599	281,188	269,196	266,251	267,966	267,458	269,225	274,832	283,336	291,477
TRABAJADORES b/	219,349	221,729	220,830	215,763	203,551	200,403	202,436	202,389	203,191	203,623	208,352	215,806
AGRICULTURA, GANA- DERÍA, SILVICULTURA, PESCA Y CAZA	48,653	50,343	49,226	47,828	34,542	34,098	34,171	30,175	34,483	33,540	36,740	46,280
INDUSTRIAS EXTRACTIVAS	1,909	2,277	1,902	1,512	1,679	1,542	2,002	2,021	1,506	1,563	1,591	1,746
INDUSTRIAS DE TRANSFORMACIÓN	41,488	41,257	40,998	40,284	38,531	35,926	36,474	40,543	37,243	37,624	39,246	39,952
CONSTRUCCIÓN	19,456	19,219	18,625	17,158	18,479	18,184	18,203	18,731	18,132	18,315	18,496	15,881

**ASEGURADOS TOTALES REGISTRADOS MENSUALMENTE EN EL IMSS
POR DELEGACIÓN REGIONAL, CONDICIÓN LABORAL Y DIVISIÓN
DE ACTIVIDAD ECONÓMICA
2004 a/**

CUADRO 8.14

DELEGACIÓN REGIONAL CONDICIÓN LABORAL DIVISIÓN	ENERO	FEBRE- RO	MARZO	ABRIL	MAYO	JUNIO	JULIO	AGOS- TO	SEP- TIEM- BRE	OCTU- BRE	NO- VIEM- BRE	DICIEM- BRE
INDUSTRIA ELÉCTRICA, Y CAPTACIÓN Y SUMI- NISTRO DE AGUA	2,899	2,941	2,987	3,045	3,063	3,097	3,211	3,164	3,120	3,170	3,160	3,223
COMERCIO	45,837	46,002	46,108	46,036	46,491	46,963	47,601	47,086	47,020	47,179	47,113	47,185
TRANSPORTE Y COMUNICACIONES	16,467	16,480	16,452	16,313	16,139	16,146	16,193	16,174	16,221	16,300	16,358	16,422
SERVICIOS PARA EMPRESAS, PER- SONAS Y EL HOGAR	21,953	22,120	22,513	22,377	22,797	22,352	23,607	23,449	23,566	23,598	23,476	23,176
SERVICIOS SOCIALES Y COMUNALES	20,587	20,991	21,919	21,075	21,698	21,960	20,836	20,917	21,770	22,201	22,032	21,803
TRABAJADORES INDEPENDIENTES	100	99	100	135	132	135	138	129	130	133	140	138
NO TRABAJADORES c/	62,960	63,793	64,769	65,425	65,645	65,848	65,530	65,069	66,034	71,209	74,984	75,671
TAMAULIPAS d/	15,091	15,899	15,973	16,118	16,493	15,752	13,882	13,060	13,702	15,556	17,653	18,293

a/ Datos referidos al día último de cada mes.

b/ Comprende: asalariados permanentes urbanos, asalariados permanentes de campo, de instituciones bancarias, trabajadores domésticos, patrón persona física, de gobierno del estado y municipios, incorporación voluntaria del campo al régimen obligatorio, trabajadores eventuales urbanos tanto de la construcción como ajenas a ésta, y eventuales del campo.

c/ Comprende: seguro facultativo (individual, colectivo e IMSS), estudiantes, continuación voluntaria y seguro de salud para la familia.

d/ Se refiere a los asegurados permanentes de los municipios de: El Higo, Pánuco, Pueblo Viejo, Tampico Alto y Tempoal que pertenecen a la Delegación Regional de Tamaulipas.

FUENTE: IMSS, Delegación Regional Veracruz Norte. Jefatura de Planeación y Finanzas; Departamento de Presupuesto, Contabilidad y Evaluación Financiera; Oficina de Presupuesto e Información Directiva.

IMSS, Delegación Regional Veracruz Sur. Jefatura Delegacional de Prestaciones Médicas; Cordinación de Informática Médica.

IMSS, Delegación Regional Tamaulipas. Jefatura Delegacional de Planeación y Finanzas.

**VARIACIÓN MENSUAL DE LOS ASEGURADOS
TOTALES REGISTRADOS EN EL IMSS
2004**
(Porcentaje)

Gráfica 8.4

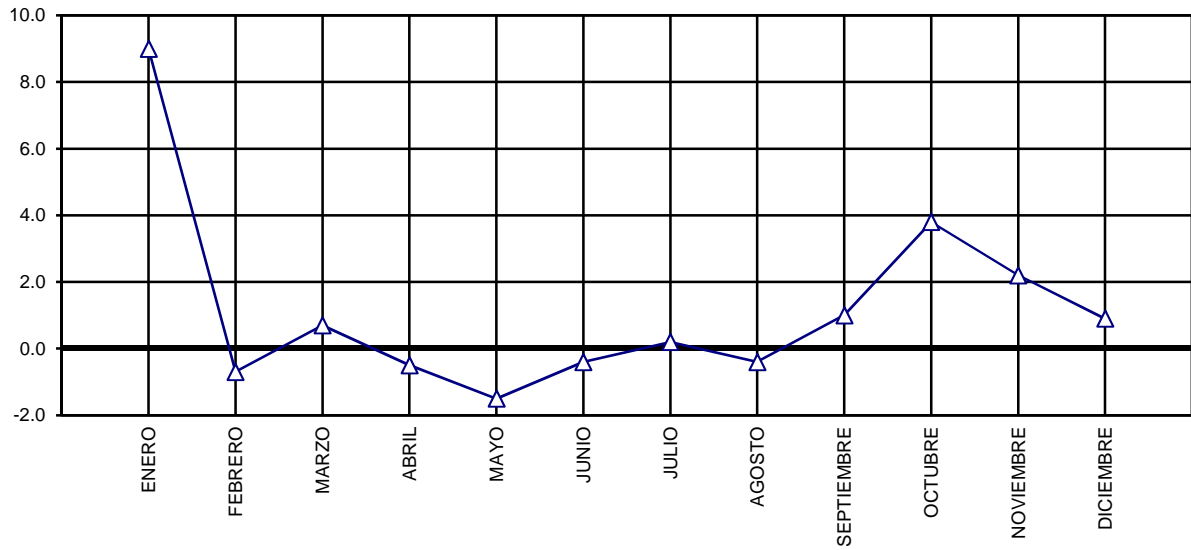

NOTA: Las variaciones están calculadas con respecto al último día del mes anterior.
FUENTE: Cuadro 8.14

**TRABAJADORES ASEGURADOS REGISTRADOS MENSUALMENTE
EN EL ISSSTE SEGÚN TIPO DE NOMBRAMIENTO
2004 a/**

CUADRO 8.15

MES	TOTAL	BASE	NO BASE		PENSIONADOS
			CONFIANZA	EVENTUALES	
ENERO	123,011	79,828	16,973	7,545	18,665
FEBRERO	123,391	81,482	15,351	7,574	18,984
MARZO	123,680	82,153	14,556	7,793	19,178
ABRIL	123,969	82,825	13,758	8,014	19,372
MAYO	124,258	83,496	12,962	8,234	19,566
JUNIO	124,547	84,167	12,167	8,453	19,760
JULIO	125,688	83,964	12,451	8,696	20,577
AGOSTO	126,828	83,758	12,735	8,940	21,395
SEPTIEMBRE	126,853	83,794	12,786	8,952	21,321
OCTUBRE	126,878	83,830	12,837	8,964	21,247
NOVIEMBRE	126,904	83,868	12,888	8,976	21,172
DICIEMBRE	127,706	84,031	12,785	9,440	21,450

NOTA: La información se refiere al registro de empleados en el sector público, según nómina de las dependencias, entidades y organismos afiliados.

a/ Datos referidos al día último de cada mes.

FUENTE: ISSSTE, Delegación en el Estado. Subdelegación Médica. Departamento de Programación y Desarrollo. Oficina de Bioestadística.

**SOLICITANTES, VACANTES, SOLICITANTES CANALIZADOS
Y COLOCADOS REGISTRADOS EN EL SERVICIO
ESTATAL DE EMPLEO POR MES Y SEXO
2004**

CUADRO 8.16

MES SEXO	SOLICITANTES DE EMPLEO	VACANTES DE EMPLEO a/	SOLICITANTES CANALIZADOS A UN EMPLEO b/	SOLICITANTES COLOCADOS EN UN EMPLEO
TOTAL	23,617	NA	10,289	4,860
HOMBRES	12,905	NA	5,483	2,599
MUJERES	10,712	NA	4,806	2,261
ENERO	1,711	452	617	339
HOMBRES	941	262	331	187
MUJERES	770	190	286	152
FEBRERO	1,812	682	743	367
HOMBRES	990	398	360	174
MUJERES	822	284	383	193
MARZO	2,018	787	727	435
HOMBRES	1,135	485	376	234
MUJERES	883	302	351	201
ABRIL	1,955	630	782	387
HOMBRES	1,116	324	403	200
MUJERES	839	306	379	187
MAYO	1,791	670	799	397
HOMBRES	998	363	411	200
MUJERES	793	307	388	197
JUNIO	2,322	991	1,015	414
HOMBRES	1,301	601	533	223
MUJERES	1,021	390	482	191
JULIO	2,376	950	1,042	425
HOMBRES	1,236	590	567	218
MUJERES	1,140	360	475	207
AGOSTO	2,221	1,114	1,148	517
HOMBRES	1,144	699	603	281
MUJERES	1,077	415	545	236
SEPTIEMBRE	2,243	931	950	428
HOMBRES	1,190	579	539	247
MUJERES	1,053	352	411	181
OCTUBRE	2,172	1,281	911	461
HOMBRES	1,150	893	488	243
MUJERES	1,022	388	423	218

**SOLICITANTES, VACANTES, SOLICITANTES CANALIZADOS
Y COLOCADOS REGISTRADOS EN EL SERVICIO
ESTATAL DE EMPLEO POR MES Y SEXO
2004**

CUADRO 8.16

MES SEXO	SOLICITANTES DE EMPLEO	VACANTES DE EMPLEO a/	SOLICITANTES CANALIZADOS A UN EMPLEO b/	SOLICITANTES COLOCADOS EN UN EMPLEO
NOVIEMBRE	1,939	1,094	951	433
HOMBRES	1,073	739	525	241
MUJERES	866	355	426	192
DICIEMBRE	1,057	652	604	257
HOMBRES	631	433	347	151
MUJERES	426	219	257	106

a/ Datos referidos al día último de cada mes; la información comprende tanto las vacantes de nuevo registro durante el mes como las no ocupadas del anterior.

b/ Incluye a becarios egresados del Programa de Becas de Capacitación para el Trabajo.

FUENTE: Secretaría de Trabajo y Previsión Social del Gobierno del Estado. Dirección General de Previsión Social y Empleo; Subdirección del Servicio Estatal de Empleo.

**CURSOS IMPARTIDOS Y PERSONAS DESEMPLEADAS
CAPACITADAS EN EL PROGRAMA DE BECAS
DE CAPACITACIÓN PARA EL TRABAJO
POR PRINCIPALES CURSOS
2004**

CUADRO 8.17

CURSO	CURSOS IMPARTIDOS				PERSONAS DESEMPLEADAS CAPACITADAS a/		
	TOTAL	INSTITU- CIONES PRIVADAS	INSTITU- CIONES PÚBLICAS	INSTITU- CIONES CIVILES	TOTAL	HOMBRES	MUJERES
TOTAL	416	172	243	1	7,810	3,614	4,196
CULTIVO DE HORTALIZAS E HIDROPONÍA	77	0	77	0	1,803	776	1,027
HORTICULTURA	57	0	57	0	1,126	1,022	104
CONTROL DE PLAGAS Y ENFERMEDADES DE LAS PLANTAS	26	0	26	0	590	350	240
COSTURA INDUSTRIAL	26	25	1	0	484	150	334
EMPLEADO DE PISO VENDEDOR	26	26	0	0	528	241	287
AUXILIAR ADMINISTRATIVO	17	17	0	0	270	81	189
MANEJO DE GANADO OVINO	13	13	0	0	164	49	115
MESERO CON PREPARACIÓN DE ALIMENTOS Y BEBIDAS	9	0	9	0	190	7	183
AUXILIAR CONTABLE	8	8	0	0	116	49	67
CAJERO	7	7	0	0	126	45	81
CAPTURISTA DE DATOS	7	7	0	0	117	36	81
CORTE Y CONFECIÓN	7	7	0	0	114	47	67
DISEÑO E IMPARTICIÓN DE CURSOS DE CAPACITACIÓN	7	0	7	0	134	4	130
OPERADOR DE AUTOBUSES	7	0	7	0	108	43	65
PORCICULTURA	7	7	0	0	85	85	0
COCINERO	7	0	7	0	140	24	116
CULTIVO DE JITOMATE	6	6	0	0	100	42	58
CULTIVO Y CONSERVACIÓN DE GRANOS Y SEMILLAS	6	0	6	0	120	77	43
OPERADOR DE PAQUETERÍA	6	0	6	0	134	74	60
PANADERÍA	5	3	2	0	47	18	29
TRANSFORMACIÓN DE PLANTILLAS Y PREFORMADO DE PRENDAS	5	2	3	0	84	16	68
ACTUALIZACIÓN SECRETARIAL	5	0	5	0	92	0	92
ARTESANIAS TEXTILES	4	4	0	0	71	1	70
OPERADOR DE PAQUETERÍA CONTABLE	4	0	4	0	86	0	86
ACTUALIZACIÓN SECRETARIAL CON COMPUTACIÓN	4	0	4	0	61	24	37
RECEPCIONISTA CON COMPUTACIÓN	3	2	1	0	56	15	41
SECRETARIA RECEPCIONISTA	3	3	0	0	53	9	44
TABLAJERO	3	3	0	0	50	1	49
ADMINISTRACIÓN DE NEGOCIOS	3	3	0	0	26	17	9
AUXILIAR DE EDUCADORA	2	0	2	0	38	16	22
CULTIVO DE HONGO DE CHAMPIÑÓN Y ZETA	2	2	0	0	40	0	40
CULTORA DE BELLEZA	2	0	2	0	38	22	16
EJECUTIVOS TELEFÓNICOS PARA ATENCIÓN A CLIENTES Y COBRANZA	2	1	1	0	38	1	37
INGLÉS	2	2	0	0	13	4	9
MESERO CON PREPARACIÓN DE ALIMENTOS	2	0	2	0	34	10	24
MANTENIMIENTO Y REPARACIÓN DE EMBARCACIONES DE FIBRA DE VIDRIO	2	2	0	0	28	5	23
SUPERVISOR DE OBRA	2	0	2	0	42	33	9
OTROS b/	2	0	2	0	42	32	10
	33	22	10	1	422	188	234

NOTA: El decremento con respecto a la edición anterior en los cursos impartidos, es debido a reducción presupuestal en el programa.

a/ Se refiere a becarios egresados.

b/ Comprende: actualización administrativa y control de calidad, afinación de motores a gasolina, almacenista, artesanías con concha y caracol auxiliar en sistemas informáticos, auxiliar administrativo con computación, avicultura, ayudante de cocinero, camarero, carpintería general, cerámica y alfarería, comercialización de productos agropecuarios y pesqueros, computación básica, conservación de productos pesqueros, cultivo de invernadero, cultivo de mojarra tilapia, desarrollo empresarial, desarrollo en sistemas computacionales, diseño asistido por computadora, diseño gráfico, ebanistería, elaboración de prendas tejidas a mano, fabricación de sacos de polipropileno, intendencia, mantenimiento de edificios, operador de tractocamión, recepcionista, recepcionista de hotel, secretaria, recepcionista contable, serigrafía, servicios a comensales, supervisión de procesos de producción y técnico en seguridad.

FUENTE: Secretaría de Trabajo y Previsión Social del Gobierno del Estado. Dirección General de Previsión Social y Empleo; Subdirección del Servicio Estatal de Empleo.

**CURSOS IMPARTIDOS Y PERSONAS DESEMPLEADAS
CAPACITADAS EN EL PROGRAMA DE BECAS
DE CAPACITACIÓN PARA EL TRABAJO
POR MUNICIPIO
2004**

CUADRO 8.18

MUNICIPIO	CURSOS IMPARTIDOS	PERSONAS DESEMPLEADAS CAPACITADAS a/		
		TOTAL	HOMBRES	MUJERES
TOTAL	416	7,810	3,614	4,196
ACAYUCAN	11	212	102	110
ALTO LUCERO DE GUTIÉRREZ BARRIOS	1	24	0	24
LA ANTIGUA	2	34	12	22
ATLAHUILCO	10	268	119	149
AYAHUALULCO	3	72	0	72
BOCA DEL RÍO	10	132	74	58
CATEMACO	3	51	26	25
CITLALTÉPETL	1	20	1	19
COATEPEC	2	23	19	4
COATZACOALCOS	13	199	45	154
COATZINTLA	1	18	5	13
CÓRDOBA	3	59	29	30
COYUTLA	1	17	8	9
CHACALTIANGUIS	2	39	0	39
CHALMA	3	75	39	36
CHICONAMEL	2	34	34	0
CHICONTEPEC	3	61	40	21
LAS CHOAPAS	1	16	8	8
CHONTLA	1	20	0	20
EL HIGO	2	35	11	24
FORTÍN	2	35	0	35
IXCATEPEC	2	38	38	0
IXHUATLÁN DE MADERO	1	20	0	20
IXHUATLÁN DEL SURESTE	1	20	4	16
IXTACZOQUITLÁN	1	17	4	13
JALACINGO	3	58	3	55
JÁLTIPAN	1	18	1	17
JAMAPA	1	10	0	10
MALTRATA	1	20	0	20
MECAYAPAN	30	684	399	285
MINATITLÁN	1	13	6	7
NANCHITAL DE LÁZARO				
CÁRDENAS DEL RÍO	2	30	7	23
NARANJOS AMATLÁN	1	20	11	9
ORIZABA	14	218	100	118
PAJAPAN	2	42	32	10
PÁNUCO	34	629	205	424
PAPANTLA	1	19	7	12
PLATÓN SÁNCHEZ	3	60	14	46
POZA RICA DE HIDALGO	7	109	57	52
PUENTE NACIONAL	1	18	5	13
SAN ANDRÉS TUXTLA	7	152	52	100
SOTEAPAN	8	176	108	68
TAMIAHUA	1	14	0	14
TANTOYUCA	50	965	826	139
TATAHUICAPAN DE JUÁREZ	24	526	316	210
TEHUIPANGO	32	759	136	623
TEMAPACHE	2	31	3	28
TEMPOAL	6	117	17	100
TENAMPA	8	186	170	16

**CURSOS IMPARTIDOS Y PERSONAS DESEMPLEADAS
CAPACITADAS EN EL PROGRAMA DE BECAS
DE CAPACITACIÓN PARA EL TRABAJO
POR MUNICIPIO
2004**

CUADRO 8.18

MUNICIPIO	CURSOS IMPARTIDOS	PERSONAS DESEMPLEADAS CAPACITADAS a/		
		TOTAL	HOMBRES	MUJERES
TLALNELHUAYOCAN	4	90	2	88
TOTUTLA	1	24	0	24
TUXPAN	3	43	10	33
VEGA DE ALATORRE	3	48	27	21
VERACRUZ	46	656	291	365
LAS VIGAS DE RAMÍREZ	1	18	6	12
VILLA ALDAMA	3	60	4	56
XALAPA	32	442	181	261
YANGA	1	16	0	16

NOTA: El decremento con respecto a la edición anterior en los cursos impartidos, es debido a la reducción presupuestal en el programa.

a/ Se refiere a becarios egresados.

FUENTE: Secretaría de Trabajo y Previsión Social del Gobierno del Estado. Dirección General de Previsión Social y Empleo; Subdirección del Servicio Estatal de Empleo.

PLANES Y PROGRAMAS AUTORIZADOS Y TRABAJADORES PARTICIPANTES EN COMISIONES MIXTAS ESTABLECIDAS DE CAPACITACIÓN Y ADIESTRAMIENTO PARA EL TRABAJO POR SECTOR DE ACTIVIDAD
Al 31 de diciembre de 2004

CUADRO 8.19

SECTOR	PLANES Y PROGRAMAS AUTORIZADOS	TRABAJADORES PARTICIPANTES
TOTAL	1,019	58,223
AGRICULTURA, GANADERÍA, SILVICULTURA, CAZA Y PESCA	169	2,688
EXTRACCIÓN Y REFINACIÓN DE PETRÓLEO Y GAS NATURAL	15	764
INDUSTRIA DE LA TRANSFORMACIÓN	139	25,164
CONSTRUCCIÓN	41	1,745
GENERACIÓN, TRANSMISIÓN Y DISTRIBUCIÓN DE ENERGÍA ELÉCTRICA	15	1,148
COMERCIO	273	11,463
SERVICIOS a/	212	7,342
TRANSPORTES	155	7,909

NOTA: La información está referida a las jurisdicciones federal y local.

a/ Comprende empresas que, entre otras, realizan actividades de esparcimiento, alojamiento temporal, educación e investigación, intermediación financiera, seguros, salud y asistencia social, preparación y venta de alimentos y bebidas.

FUENTE: STPS, Delegación Federal del Trabajo en el Estado. Dirección General de Capacitación y Productividad.

TRABAJADORES BAJO SEGURO DE RIESGOS DE TRABAJO, CASOS DE RIESGOS DE TRABAJO QUE PROVOCARON LA MUERTE, INCAPACIDAD PERMANENTE O TEMPORAL Y DÍAS DE INCAPACIDAD REGISTRADOS EN EL IMSS POR DELEGACIÓN REGIONAL De 1999 a 2004

CUADRO 8.20

CONCEPTO	1999	2000	2001	2002	2003	2004
TRABAJADORES BAJO SEGURO DE RIESGOS DE TRABAJO a/	479,330	491,604	490,954	505,904	507,398	478,203
VERACRUZ NORTE	257,898	265,582	276,742	281,846	275,286	273,911
VERACRUZ SUR	221,432	226,022	214,212	224,058	232,112	204,292
CASOS DE RIESGOS DE TRABAJO QUE PROVOCARON LA MUERTE b/	95	103	85	92	96	85
VERACRUZ NORTE	41	54	41	51	51	46
VERACRUZ SUR	54	49	44	41	45	39
CASOS DE RIESGOS DE TRABAJO QUE PROVOCARON INCAPACIDAD PERMANENTE b/	673	718	746	859	787	720
VERACRUZ NORTE	366	361	385	464	344	347
VERACRUZ SUR	307	357	361	395	443	373
CASOS DE RIESGOS DE TRABAJO QUE PROVOCARON INCAPACIDAD TEMPORAL b/	14,677	14,951	13,734	12,520	10,022	9,867
VERACRUZ NORTE	8,681	8,893	8,447	7,851	5,670	6,126
VERACRUZ SUR	5,996	6,058	5,287	4,669	4,352	3,741
DÍAS DE INCAPACIDAD POR RIESGOS DE TRABAJO	314,064	325,022	346,639	243,250	202,166	203,875
VERACRUZ NORTE	166,186	179,279	168,694	142,514	111,105	110,452
VERACRUZ SUR	147,878	145,743	177,945	100,736	91,061	93,423

NOTA: La información comprende aseguramiento permanente y eventual.

a/ La población de trabajadores bajo seguro de riesgos de trabajo, se calcula con base en las horas de exposición al riesgo. Datos referidos al 31 de diciembre de cada año.

b/ Se refiere a casos de riesgos de trabajo terminados; un riesgo de trabajo es terminado después de que se aceptó como tal y de que el trabajador es dado de alta médica y administrativamente. Un accidente o enfermedad de trabajo se considera terminado cuando el trabajador es dado de alta, después de otorgarle las prestaciones en especie y en dinero a que tiene derecho, excepto cuando fallece son proporcionadas en forma mediata al deceso; específicamente para los de incapacidad permanente, se incluyen casos por riesgos de trabajo de años anteriores.

FUENTE: IMSS, Delegación Regional Veracruz Norte. Jefatura de Planeación y Finanzas; Departamento de Presupuesto, Contabilidad y Evaluación Financiera; Oficina de Presupuesto e Información Directiva.

IMSS, Delegación Regional Veracruz Sur. Jefatura Delegacional de Prestaciones Médicas; Coordinación de Informática Médica.

**CASOS DE RIESGOS DE TRABAJO QUE PROVOCARON LA MUERTE,
 INCAPACIDAD PERMANENTE O TEMPORAL REGISTRADOS
 EN EL IMSS POR TIPO DE RIESGO Y DELEGACIÓN
 REGIONAL
 2004**

CUADRO 8.21

TIPO DE RIESGO DELEGACIÓN	CASOS DE RIESGOS DE TRABAJO QUE PROVOCARON LA MUERTE	CASOS DE RIESGOS DE TRABAJO QUE PROVOCARON INCAPACIDAD PERMANENTE a/	CASOS DE RIESGOS DE TRABAJO QUE PROVOCARON INCAPACIDAD TEMPORAL
TOTAL	85	720	9,867
ACCIDENTES DE TRABAJO	75	498	8,762
VERACRUZ NORTE	40	294	5,425
VERACRUZ SUR	35	204	3,337
ACCIDENTES EN TRAYECTO	10	23	1,101
VERACRUZ NORTE	6	17	697
VERACRUZ SUR	4	6	404
ENFERMEDADES DE TRABAJO	0	199	4
VERACRUZ NORTE	0	36	4
VERACRUZ SUR	0	163	0

NOTA: La información comprende aseguramiento permanente y eventual, y se refiere a casos de riesgos de trabajo terminados.

a/ Se incluyen casos de incapacidad permanente por riesgos de trabajo de años anteriores.

FUENTE: IMSS, Delegación Regional Veracruz Norte. Jefatura de Planeación y Finanzas; Departamento de Presupuesto, Contabilidad y Evaluación Financiera; Oficina de Presupuesto e Información Directiva.

IMSS, Delegación Regional Veracruz Sur. Jefatura Delegacional de Prestaciones Médicas; Coordinación de Informática Médica.

**SALARIO MÍNIMO GENERAL EN LAS ÁREAS
GEOGRÁFICAS "A", "B" Y "C"
De 1999 a 2004**
(Pesos diarios)

CUADRO 8.22

PERIODO	ÁREA "A" a/	ÁREA "B" b/	ÁREA "C" c/
DEL 1 DE ENERO AL 31 DE DICIEMBRE DE 1999	34.45	31.90	29.70
DEL 1 DE ENERO AL 31 DE DICIEMBRE DE 2000	37.90	35.10	32.70
DEL 1 DE ENERO AL 31 DE DICIEMBRE DE 2001	40.35	37.95	35.85
DEL 1 DE ENERO AL 31 DE DICIEMBRE DE 2002	42.15	40.10	38.30
DEL 1 DE ENERO AL 31 DE DICIEMBRE DE 2003	43.65	41.85	40.30
DEL 1 DE ENERO AL 31 DE DICIEMBRE DE 2004	45.24	43.73	42.11

a/ Comprende los municipios de Agua Dulce, Coatzacoalcos, Cosoleacaque, Las Choapas, Ixhuatlán del Sureste, Minatitlán, Moloacán y Nanchital de Lázaro Cárdenas del Río.

b/ Comprende los municipios de Coatzintla, Poza Rica de Hidalgo y Tuxpan.

c/ Comprende el resto de los municipios del Estado.

FUENTE: Comisión Nacional de los Salarios Mínimos. *Salarios Mínimos Vigentes a partir del 1 de enero del año 2005.*

**CONVENIOS DE TRABAJO FUERA DE JUICIO Y TRABAJADORES
QUE LOS SUSCRIBEN, CONFLICTOS DE TRABAJO
Y DEMANDANTES QUE INTERVIENEN
POR SECTOR DE ACTIVIDAD
2004**

CUADRO 8.23

SECTOR	CONVENIOS DE TRABAJO FUERA DE JUICIO	TRABAJADORES QUE SUSCRIBEN LOS CONVENIOS	CONFLICTOS DE TRABAJO a/	DEMANDANTES QUE INTERVIE- NEN EN LOS CONFLICTOS b/
TOTAL	6 642	7 855	5 488	7 448
AGRICULTURA, GANADERÍA, APROVECHAMIENTO FORESTAL, PESCA Y CAZA	174	366	153	218
MINERÍA	7	13	2	2
EXTRACCIÓN DE PETRÓLEO Y GAS	13	24	8	15
ELECTRICIDAD Y AGUA	8	14	22	23
CONSTRUCCIÓN	559	808	566	1 058
INDUSTRIAS MANUFACTURERAS	392	471	351	460
COMERCIO	2 305	2 606	1 450	1 658
TRANSPORTES, CORREO Y ALMACENAMIENTO	770	859	719	836
INFORMACIÓN EN MEDIOS MASIVOS	100	112	85	111
SERVICIOS FINANCIEROS Y SEGUROS	32	45	33	36
SERVICIOS INMOBILIARIOS Y DE ALQUILER DE BIENES MUEBLES	124	136	53	62
SERVICIOS PROFESIONALES	177	189	113	125
DIRECCIÓN DE CORPORATIVOS Y EMPRESAS	0	0	5	19
SERVICIOS DE APOYO A LOS NEGOCIOS	272	341	386	489
SERVICIOS EDUCATIVOS	404	435	265	572
SERVICIOS DE SALUD Y DE ASISTENCIA SOCIAL	101	110	122	343
SERVICIOS DE ESPARCIMIENTO Y CULTURALES	23	23	33	44
SERVICIOS DE HOTELES Y RESTAURANTES	392	447	538	664
OTROS SERVICIOS, EXCEPTO DEL GOBIERNO	573	605	367	434

CONVENIOS DE TRABAJO FUERA DE JUICIO Y TRABAJADORES QUE LOS SUSCRIBEN, CONFLICTOS DE TRABAJO Y DEMANDANTES QUE INTERVIENEN POR SECTOR DE ACTIVIDAD 2004

CUADRO 8.23

SECTOR	CONVENIOS DE TRABAJO FUERA DE JUICIO	TRABAJADORES QUE SUSCRIBEN LOS CONVENIOS	CONFLICTOS DE TRABAJO a/	DEMANDANTES QUE INTERVIENEN EN LOS CONFLICTOS b/
ACTIVIDADES DEL GOBIERNO	53	75	83	125
ACTIVIDAD NO ESPECIFICADA	163	176	134	154

NOTA: La información corresponde a eventos de jurisdicción local registrados ante las Juntas Especiales Nos. 1, 2, 3, 4, 5, 7, 9 y 10 de la Local de Conciliación y Arbitraje, Locales de Conciliación Permanentes Nos. 1, 2, 4 y 5, Especiales Nos. 6 y 8 y de Conciliación Permanente No. 3, mismas que la proporcionan al INEGI para su tratamiento y posterior difusión.

a/ Comprende individuales y colectivos.

b/ La información corresponde a 5 484 conflictos en los que se especificó el número de los demandantes que intervienen.

FUENTE: **INEGI**. Dirección General de Estadística; Dirección General Adjunta de Estadísticas Sociodemográficas; Dirección de Explotación de Registros Administrativos.

**CONVENIOS DE TRABAJO FUERA DE JUICIO Y TRABAJADORES
QUE LOS SUSCRIBEN, CONFLICTOS DE TRABAJO
Y DEMANDANTES QUE INTERVIENEN
POR MUNICIPIO DONDE SE UBICA
EL ESTABLECIMIENTO
2004**

CUADRO 8.24

MUNICIPIO	CONVENIOS DE TRABAJO FUERA DE JUICIO	TRABAJADORES QUE SUSCRIBEN LOS CONVENIOS	CONFLICTOS DE TRABAJO a/	DEMANDANTES QUE INTERVIE- NEN EN LOS CONFLICTOS b/
ESTADO	6 642	7 855	5 488	7 448
ACAJETE	1	1	2	2
ACAYUCAN	66	75	52	66
ACTOPAN	1	1	2	2
ACULA	0	0	1	1
AGUA DULCE	8	8	22	22
ALTOTONGA	2	3	1	6
AMATILÁN	2	3	0	0
AMATLÁN DE LOS REYES	17	17	20	21
ANGEL R. CABADA	3	3	1	1
ANTIGUA, LA	2	3	0	0
ATOYAC	2	2	3	3
ATZALAN	1	1	0	0
AYAHUALULCO	0	0	1	1
BANDERILLA	3	3	9	9
BOCA DEL RÍO	0	0	4	5
CAMERINO Z. MENDOZA	4	4	12	17
CASTILLO DE TEAYO	0	0	1	1
CATEMACO	28	149	5	5
CAZONES DE HERRERA	0	0	1	1
CERRO AZUL	0	0	8	9
CHICONQUIACO	1	1	0	0
CHICONTEPEC	0	0	3	3
CHINAMECA	4	4	7	7
CHOAPAS, LAS	6	9	17	18
CHOCAMÁN	1	1	2	2
CHONTLA	0	0	1	1
CHUMATLÁN	1	1	0	0
COACOATZINTLA	0	0	1	1
COATEPEC	39	41	16	30
COATZACOALCOS	2 614	2 994	934	1 228
COATZINTLA	0	0	52	77
CÓRDOBA	341	431	208	243
COSAMALOAPAN DE CARPIO	63	69	5	5
COSCOMATEPEC	1	2	2	2
COSOLEACAQUE	21	31	42	48
COTAXTLA	1	1	0	0
CUICHAPA	1	1	3	3
CUITLÁHUAC	6	12	1	1
EMILIANO ZAPATA	12	21	4	5
FORTÍN	15	15	33	38
GUTIÉRREZ ZAMORA	0	0	5	5
HIGO, EL	2	2	4	5
HUATUSCO	4	4	7	8
HUEYAPAN DE OCAMPO	2	2	4	4
HUILOAPAN DE CUAUHTÉMOC	0	0	1	1
ISLA	9	11	12	15
IXHUACÁN DE LOS REYES	0	0	1	2
IXHUATLÁN DE MADERO	0	0	1	1
IXHUATLÁN DEL SURESTE	0	0	2	2
IXHUATLANCILLO	0	0	4	4
IXMATLAHUACAN	2	2	0	0
IXTACZOQUITLÁN	18	47	20	32
JALACINGO	3	3	2	10
JALCOMULCO	1	1	2	2
JÁLTIPAN	21	25	24	36
JESÚS CARRANZA	0	0	2	2
JILOTEPEC	1	3	0	0

**CONVENIOS DE TRABAJO FUERA DE JUICIO Y TRABAJADORES
QUE LOS SUSCRIBEN, CONFLICTOS DE TRABAJO
Y DEMANDANTES QUE INTERVIENEN
POR MUNICIPIO DONDE SE UBICA
EL ESTABLECIMIENTO
2004**

CUADRO 8.24

MUNICIPIO	CONVENIOS DE TRABAJO FUERA DE JUICIO	TRABAJADORES QUE SUSCRIBEN LOS CONVENIOS	CONFLICTOS DE TRABAJO a/	DEMANDANTES QUE INTERVIE- NEN EN LOS CONFLICTOS b/
JOSÉ AZUETA	2	2	1	1
JUAN RODRÍGUEZ CLARA	2	2	4	4
LERDO DE TEJADA	2	2	0	0
MARIANO ESCOBEDO	1	1	4	4
MARTÍNEZ DE LA TORRE	82	126	94	107
MECAYAPAN	0	0	1	1
MINATITLÁN	144	152	151	163
MISANTLA	3	4	8	8
MIXTLA DE ALTAMIRANO	1	1	0	0
MOLOACÁN	4	4	1	2
NANCHITAL DE LÁZARO				
CÁRDENAS DEL RÍO	15	17	23	30
NAOLINCO	2	2	1	1
NARANJOS AMATLÁN	1	1	8	8
NAUTLA	0	0	6	6
NOGALES	6	6	12	24
OLUTA	2	2	2	3
OMEALCA	4	4	1	1
ORIZABA	126	180	163	172
OTEAPAN	1	1	1	1
OZULUAMA DE MASCAREÑAS	0	0	7	17
PÁNUCO	63	63	55	255
PAPANTLA	2	2	37	41
PASO DE OVEJAS	0	0	1	1
PASO DEL MACHO	0	0	6	53
PERLA, LA	0	0	1	1
PEROTE	15	19	11	16
PLATÓN SÁNCHEZ	11	11	3	3
POZA RICA DE HIDALGO	253	315	435	592
PUEBLO VIEJO	1	1	9	89
PUENTE NACIONAL	0	0	1	1
RAFAEL LUCIO	0	0	2	2
RÍO BLANCO	8	8	25	26
SALTABARRANCA	2	2	0	0
SAN ANDRÉS TENEJAPAN	1	1	0	0
SAN ANDRÉS TUXTLA	156	241	44	63
SAN JUAN EVANGELISTA	0	0	3	3
SANTIAGO TUXTLA	9	10	8	10
SAYULA DE ALEMÁN	2	2	4	4
SOCONUSCO	0	0	1	1
SOLEDAD ATZOMPA	1	1	1	1
SOTEAPAN	0	0	1	1
TAMALÍN	0	0	1	1
TAMPICO ALTO	1	4	4	4
TANCOCO	0	0	1	1
TANTOYUCA	10	10	15	16
TECOLUTLA	1	1	12	22
TEMAPACHE	0	0	8	10
TEMPOAL	23	23	3	5
TENAMPA	1	3	0	0
TEZONAPA	1	1	5	5
TIERRA BLANCA	7	8	7	8
TIHUATLÁN	1	1	52	89
TLACOLULAN	0	0	3	3
TLACOTALPAN	6	6	1	1
TLALIXCOYAN	0	0	1	1
TLAPACOYAN	9	9	3	11
TLAQUILPA	0	0	1	1
TLILAPAN	0	0	1	1
TOMATLÁN	1	1	0	0

CONVENIOS DE TRABAJO FUERA DE JUICIO Y TRABAJADORES QUE LOS SUSCRIBEN, CONFLICTOS DE TRABAJO Y DEMANDANTES QUE INTERVIENEN POR MUNICIPIO DONDE SE UBICA EL ESTABLECIMIENTO 2004

CUADRO 8.24

MUNICIPIO	CONVENIOS DE TRABAJO FUERA DE JUICIO	TRABAJADORES QUE SUSCRIBEN LOS CONVENIOS	CONFLICTOS DE TRABAJO a/	DEMANDANTES QUE INTERVIENEN EN LOS CONFLICTOS b/
TOTUTLA	0	0	1	1
TRES VALLES	4	4	7	7
TÚXPAM	266	295	176	254
TUXTILLA	0	0	10	10
URSULO GALVÁN	0	0	3	5
VEGA DE ALATORRE	4	5	0	0
VERACRUZ	1 195	1 336	1 820	2 125
VIGAS DE RAMÍREZ, LAS	1	2	2	2
XALAPA	846	943	636	1 122
XICO	1	1	1	1
YANGA	3	3	8	10
YECUATLA	0	0	1	1
ZOZOCOLCO DE HIDALGO	0	0	1	1
NO ESPECIFICADO	9	9	1	1

NOTA: La información corresponde a eventos de jurisdicción local registrados ante las Juntas Especiales Nos. 1, 2, 3, 4, 5, 7, 9 y 10 de la Local de Conciliación y Arbitraje, Locales de Conciliación Permanentes Nos. 1, 2, 4 y 5, Especiales Nos. 6 y 8 y de Conciliación Permanente No. 3, mismas que la proporcionan al INEGI para su tratamiento y posterior difusión.

a/ Comprende individuales y colectivos.

b/ La información corresponde a 5 484 conflictos en los que se especificó el número de los demandantes que intervienen.

FUENTE: **INEGI**. Dirección General de Estadística; Dirección General Adjunta de Estadísticas Sociodemográficas; Dirección de Explotación de Registros Administrativos.

**MOTIVOS DE LOS CONVENIOS DE TRABAJO FUERA DE JUICIO
Y TRABAJADORES QUE LOS SUSCRIBEN POR TIPO
2004**

CUADRO 8.25

TIPO	MOTIVOS DE LOS CONVENIOS DE TRABAJO FUERA DE JUICIO	TRABAJADORES QUE LOS SUSCRIBEN
TOTAL	7 599	9 016
RETIRO VOLUNTARIO	4 064	4 663
TERMINACIÓN DE CONTRATO	1 603	2 059
INDEMNIZACIÓN	1 869	2 211
REINSTALACIÓN	46	47
FIRMA Y REVISIÓN DE CONTRATO	3	3
AUMENTO DE SALARIO	1	1
PARTICIPACIÓN DE UTILIDADES	1	1
OTROS MOTIVOS	10	10
NO ESPECIFICADO	2	21

NOTA: La información corresponde a eventos de jurisdicción local registrados ante las Juntas Especiales Nos. 1, 2, 3, 4, 5, 7, 9 y 10 de la Local de Conciliación y Arbitraje, Locales de Conciliación Permanentes Nos. 1, 2, 4 y 5, Especiales Nos. 6 y 8 y de Conciliación Permanente No.3, mismas que la proporcionana al INEGI para su tratamiento y posterior difusión.

Los totales de este cuadro son mayores a los correspondientes del cuadro anterior, debido a que hubo convenios celebrados por dos o más motivos.

FUENTE: **INEGI**. Dirección General de Estadística; Dirección General Adjunta de Estadísticas Sociodemográficas; Dirección de Explotación de Registros Administrativos.

**MOTIVOS DE LOS CONFLICTOS DE TRABAJO Y DEMANDANTES
QUE INTERVIENEN POR TIPO DE CONFLICTO Y MOTIVO
2004**

CUADRO 8.26

TIPO DE CONFLICTO MOTIVO	MOTIVOS DE LOS CONFLICTOS DE TRABAJO	DEMANDANTES QUE INTERVIENEN
TOTAL	5 505	7 466
INDIVIDUALES	5 505	7 466
DESPIDO INJUSTIFICADO	5 263	6 821
TERMINACIÓN DE CONTRATO	24	26
RESCISIÓN DE CONTRATO	23	47
RIESGO DE TRABAJO	20	22
FIRMA Y REVISIÓN DE CONTRATO	3	4
PARTICIPACIÓN DE UTILIDADES	1	2
OTROS MOTIVOS	154	366
NO ESPECIFICADO	17	178
COLECTIVOS a/	0	0

NOTA: La información corresponde a eventos de jurisdicción local registrados ante las Juntas Especiales Nos. 1, 2, 3, 4, 5, 7, 9 y 10 de la Local de Conciliación y Arbitraje, Locales de Conciliación Permanentes Nos. 1, 2, 4 y 5, Especiales Nos. 6 y 8 y de Conciliación Permanente No. 3, mismas que la proporcionan al INEGI para su tratamiento y posterior difusión.

Los totales de este cuadro son mayores a los reportados para conflictos y demandantes que intervienen, debido a que hubo conflictos que se presentaron por dos o más motivos.

a/ Los conflictos colectivos excluyen los emplazamientos a huelga.

FUENTE: INEGI. Dirección General de Estadística; Dirección General Adjunta de Estadísticas Sociodemográficas; Dirección de Explotación de Registros Administrativos.

**CONFLICTOS DE TRABAJO SOLUCIONADOS Y DEMANDANTES
QUE INTERVIENEN POR FORMA DE SOLUCIÓN
2004**

CUADRO 8.27

FORMA DE SOLUCIÓN	CONFLICTOS DE TRABAJO SOLUCIONADOS a/	DEMANDANTES QUE INTERVIENEN EN LOS CONFLICTOS b/
TOTAL	3 034	3 588
CONVENIO	1 624	1 817
LAUDO c/	599	829
ABSOLUTORIO	161	218
CONDENATORIO	310	429
MIXTO	117	169
NO ESPECIFICADO	11	13
DESISTIMIENTO	585	658
CADUCIDAD	84	101
INCOMPETENCIA	73	97
ACUMULACION	40	46
OTRAS	25	36
NO ESPECIFICADO	4	4

NOTA: La información corresponde a eventos de jurisdicción local registrados ante las Juntas Especiales Nos. 1, 2, 3, 4, 5, 7, 9 y 10 de la Local de Conciliación y Arbitraje, Locales de Conciliación Permanentes Nos. 1, 2, 4 y 5, Especiales Nos. 6 y 8 y de Conciliación Permanente No 3, mismas que la proporcionan al INEGI para su tratamiento y posterior difusión.

a/ En algunos casos incluye la solución de conflictos individuales y colectivos iniciados en años anteriores.

b/ La información corresponde a 3 022 conflictos solucionados en los que se especificó el número de demandantes.

c/ Es la resolución final de un dictamen formulado en relación con la tramitación procesal de un conflicto laboral.

FUENTE: **INEGI**. Dirección General de Estadística; Dirección General Adjunta de Estadísticas Sociodemográficas; Dirección de Explotación de Registros Administrativos.

CONFLICTOS DE TRABAJO SOLUCIONADOS, DEMANDANTES QUE INTERVIENEN Y CONFLICTOS SOLUCIONADOS QUE NO ESPECIFICAN NÚMERO DE DEMANDANTES POR MUNICIPIO DONDE SE UBICA EL ESTABLECIMIENTO 2004

CUADRO 8.28

MUNICIPIO	CONFLICTOS DE TRABAJO SOLUCIONADOS a/	DEMANDANTES QUE INTERVIENEN b/	CONFLICTOS SOLUCIONADOS QUE NO ESPECIFICAN NÚMERO DE DEMANDANTES
ESTADO	3 034	3 588	12
ACATLÁN	1	1	0
ACAYUCAN	26	35	0
ACTOPAN	4	4	0
AGUA DULCE	7	7	0
ALTO LUCERO DE GUTIÉRREZ BARRIOS	1	1	0
ALTOTONGA	1	6	0
AMATLÁN DE LOS REYES	11	11	0
ANGEL R. CABADA	1	1	0
ATOYAC	1	1	0
ATZACAN	1	1	0
AYAHUALULCO	1	1	0
BANDERILLA	5	5	0
BOCA DEL RÍO	3	3	0
CAMERINO Z. MENDOZA	5	5	0
CATEMACO	2	2	0
CERRO AZUL	7	12	0
CHINAMECA	6	6	0
CHOAPAS, LAS	8	8	0
CHONTLA	1	1	0
COATEPEC	23	36	1
COATZACOALCOS	472	510	1
COATZINTLA	21	21	0
CÓRDOBA	187	208	0
COSAMALOAPAN DE CARPIO	2	2	0
COSAUTLÁN DE CARVAJAL	1	1	0
COSCOMATEPEC	1	1	0
COSOLEACAQUE	17	20	0
CUICHAPA	3	3	0
CUITLÁHUAC	1	1	0
EMILIANO ZAPATA	5	8	0
ESPINAL	1	1	0
FORTÍN	23	26	0
GUTIÉRREZ ZAMORA	3	3	0
HUATUSCO	9	10	0
HUEYAPAN DE OCAMPO	2	2	0
HUILLOAPAN DE CUAUHTÉMOC	2	2	0
ISLA	5	5	0
IXHUACÁN DE LOS REYES	1	2	0
IXHUATLÁN DE MADERO	1	1	0
IXHUATLÁN DEL CAFÉ	1	1	0
IXHUATLÁN DEL SURESTE	1	1	0
IXTACZOQUITLÁN	16	27	0
JALACINGO	4	11	0
JALCOMULCO	3	3	0
JÁLTIPAN	11	11	0
JESÚS CARRANZA	1	1	0
LANDERO Y COSS	1	1	0
MALTRATA	3	3	0
MARIANO ESCOBEDO	3	3	0
MARTÍNEZ DE LA TORRE	56	70	0
MECAYAPAN	1	1	0
MINATITLÁN	88	91	0
MISANTLA	6	6	0
MOLOACÁN	2	3	0
NANCHITAL DE LÁZARO			
CÁRDENAS DEL RÍO	3	3	0
NAOLINCO	1	1	0
NARANJAL	1	1	0

CONFLICTOS DE TRABAJO SOLUCIONADOS, DEMANDANTES QUE INTERVIENEN Y CONFLICTOS SOLUCIONADOS QUE NO ESPECIFICAN NÚMERO DE DEMANDANTES POR MUNICIPIO DONDE SE UBICA EL ESTABLECIMIENTO 2004

CUADRO 8.28

MUNICIPIO	CONFLICTOS DE TRABAJO SOLUCIONADOS a/	DEMANDANTES QUE INTERVIENEN b/	CONFLICTOS SOLUCIONADOS QUE NO ESPECIFICAN NÚMERO DE DEMANDANTES
NARANJOS AMATLÁN	6	7	0
NAUTLA	3	4	0
NOGALES	9	20	0
OLUTA	1	1	0
ORIZABA	142	155	0
OZULUAMA DE MASCAREÑAS	5	5	0
PÁNUCO	19	19	0
PAPANTLA	15	17	0
PASO DE OVEJAS	2	2	0
PEROTE	12	16	0
POZA RICA DE HIDALGO	344	441	0
PUEBLO VIEJO	1	1	0
PUENTE NACIONAL	1	1	0
RAFAEL LUCIO	2	2	0
RÍO BLANCO	24	26	0
SALTABARRANCA	1	1	0
SAN ANDRÉS TUXTLA	15	16	0
SAN JUAN EVANGELISTA	1	1	0
SAYULA DE ALEMÁN	1	1	0
SOCONUSCO	1	1	0
SOLEDAD ATZOMPA	4	4	0
TAMIAHUA	1	1	0
TAMPICO ALTO	2	2	0
TANCOCO	1	1	0
TANTIMA	1	1	0
TANTOYUCA	2	2	0
TECOLUTLA	2	7	0
TEMAPACHE	7	9	0
TEMPOAL	1	1	0
TEZONAPA	3	3	0
TIERRA BLANCA	5	6	0
TIHUATLÁN	24	32	0
TLACOLULAN	1	1	0
TLACOTALPAN	1	1	0
TLALIXCOYAN	2	2	0
TLAPACOYAN	4	4	0
TOTUTLA	1	1	0
TRES VALLES	3	3	0
TÚXPAM	153	178	0
TUXTILLA	1	1	0
URSULO GALVÁN	2	4	0
VERACRUZ	559	591	8
VIGAS DE RAMÍREZ, LAS	1	1	0
XALAPA	561	768	2
XICO	1	1	0
YANGA	8	8	0
ZONGOLICA	2	2	0
MUNICIPIO DE OTRA ENTIDAD	2	4	0

NOTA: La información corresponde a eventos de jurisdicción local registrados ante las Juntas Especiales Nos. 1, 2, 3, 4, 5, 7, 9 y 10 de la Local de Conciliación y Arbitraje, Locales de Conciliación Permanentes Nos. 1, 2, 4 y 5, Especiales Nos. 6 y 8 y de Conciliación Permanente No 3, mismas que la proporcionan al INEGI para su tratamiento y posterior difusión.

a/ En algunos casos incluye la solución de conflictos individuales y colectivos iniciados en años anteriores.

b/ La información corresponde a 3 022 conflictos solucionados en los que se especificó el número de demandantes.

FUENTE: INEGI. Dirección General de Estadística; Dirección General Adjunta de Estadísticas Sociodemográficas; Dirección de Explotación de Registros Administrativos.

**EMPLAZAMIENTOS A HUELGA REGISTRADOS Y SOLUCIONADOS,
HUELGAS ESTALLADAS Y SOLUCIONADAS
POR SECTOR DE ACTIVIDAD
2004**

CUADRO 8.29

SECTOR	EMPLAZAMIENTOS A HUELGA REGISTRADOS	EMPLAZAMIENTOS A HUELGA SOLUCIONADOS a/	HUELGAS ESTALLADAS	HUELGAS SOLUCIONADAS b/
TOTAL	1 258	1 272	0	0
AGRICULTURA, GANADERÍA, APROVECHAMIENTO FORESTAL, PESCA Y CAZA	2	2	0	0
MINERÍA	1	1	0	0
EXTRACCIÓN DE PETRÓLEO Y GAS	1	1	0	0
ELECTRICIDAD Y AGUA	2	1	0	0
CONSTRUCCIÓN	880	943	0	0
INDUSTRIAS MANUFACTURERAS	96	66	0	0
COMERCIO	117	130	0	0
TRANSPORTES, CORREO Y ALMACENAMIENTO	42	33	0	0
SERVICIOS INMOBILIARIOS Y DE ALQUILER DE BIENES MUEBLES	1	3	0	0
SERVICIOS PROFESIONALES	4	4	0	0
SERVICIOS DE APOYO A LOS NEGOCIOS	9	6	0	0
SERVICIOS EDUCATIVOS	8	3	0	0
SERVICIOS DE SALUD Y DE ASISTENCIA SOCIAL	2	1	0	0
SERVICIOS DE ESPARCIMIENTO Y CULTURALES	3	2	0	0
SERVICIOS DE HOTELES Y RESTAURANTES	61	49	0	0
OTROS SERVICIOS, EXCEPTO GOBIERNO	11	10	0	0
ACTIVIDADES DEL GOBIERNO	3	2	0	0
ACTIVIDAD NO ESPECIFICADA	15	15	0	0

NOTA: La información corresponde a eventos de jurisdicción local registrados ante las Juntas Locales de Conciliación y Arbitraje, mismas que la proporcionan al INEGI para su tratamiento y posterior difusión.

a/ En algunos casos incluye la solución de los emplazamientos a huelga registrados en años anteriores.

b/ En algunos casos incluye la solución de las huelgas estalladas en años anteriores.

FUENTE: INEGI. Dirección General de Estadística; Dirección General Adjunta de Estadísticas Sociodemográficas; Dirección de Explotación de Registros Administrativos.

**EMPLAZAMIENTOS A HUELGA REGISTRADOS Y SOLUCIONADOS,
HUELGAS ESTALLADAS Y SOLUCIONADAS
POR MUNICIPIO DONDE SE UBICA
EL ESTABLECIMIENTO
2004**

CUADRO 8.30

MUNICIPIO	EMPLAZAMIENTOS A HUELGA REGISTRADOS	EMPLAZAMIENTOS A HUELGA SOLUCIONADOS a/	HUELGAS ESTALLADAS	HUELGAS SOLUCIONADAS b/
ESTADO	1 258	1 272	0	0
COATZACOALCOS	334	325	0	0
CÓRDOBA	65	70	0	0
COSAMALOAPAN DE CARPIO	14	11	0	0
MARTÍNEZ DE LA TORRE	9	8	0	0
PÁNUCO	5	4	0	0
POZA RICA DE HIDALGO	34	24	0	0
SAN ANDRÉS TUXTLA	21	16	0	0
TÚXPAM	21	27	0	0
VERACRUZ	612	633	0	0
VILLA ALDAMA	2	2	0	0
XALAPA	141	152	0	0

NOTA: La información corresponde a eventos de jurisdicción local registrados ante las Juntas Locales de Conciliación y Arbitraje, mismas que la proporcionan al INEGI para su tratamiento y posterior difusión.

a/ En algunos casos incluye la solución de los emplazamientos a huelga registrados en años anteriores.

b/ En algunos casos incluye la solución de las huelgas estalladas en años anteriores.

FUENTE: **INEGI**. Dirección General de Estadística; Dirección General Adjunta de Estadísticas Sociodemográficas; Dirección de Explotación de Registros Administrativos.

**MOTIVOS DE LOS EMPLAZAMIENTOS A HUELGA
Y DE LAS HUELGAS ESTALLADAS POR TIPO
2004**

CUADRO 8.31

TIPO	MOTIVOS DE LOS EMPLAZAMIENTOS A HUELGA	MOTIVOS DE LAS HUELGAS ESTALLADAS
TOTAL	1,258	0
FIRMA DE CONTRATO	984	0
REVISIÓN DE CONTRATO	128	0
INCUMPLIMIENTO DE CONTRATO	48	0
REVISIÓN DE SALARIO	96	0
REPARTO DE UTILIDADES	0	0
APOYO A OTRA HUELGA	0	0
DESEQUILIBRIO ENTRE LOS FACTORES DE LA PRODUCCIÓN	0	0
OTROS MOTIVOS	2	0
NO ESPECIFICADO	0	0

NOTA: La información corresponde a eventos de jurisdicción local registrados ante las Juntas Locales de Conciliación y Arbitraje, mismas que la proporcionan al INEGI para su tratamiento y posterior difusión.

FUENTE: **INEGI**. Dirección General de Estadística; Dirección General Adjunta de Estadísticas Sociodemográficas; Dirección de Explotación de Registros Administrativos.

**EMPLAZAMIENTOS A HUELGA SOLUCIONADOS POR SECTOR
DE ACTIVIDAD SEGÚN FORMA DE SOLUCIÓN ^{a/}
2004**

CUADRO 8.32

SECTOR	TOTAL	CONVENIO	DESISTI- MIENTO	ALLANA- MIENTO	NO CUMPLIR ARTÍCULO 927-II b/	NO CUMPLIR ARTÍCULO 923 c/	OTRAS
TOTAL	1,272	36	271	0	326	172	467
AGRICULTURA, GANADERÍA, APROVECHAMIENTO FORESTAL, PESCA Y CAZA	2	0	0	0	1	0	1
MINERÍA	1	0	0	0	0	0	1
EXTRACCIÓN DE PETRÓLEO Y GAS	1	0	0	0	0	0	1
ELECTRICIDAD Y AGUA	1	0	1	0	0	0	0
CONSTRUCCIÓN	943	9	129	0	251	140	414
INDUSTRIAS MANUFACTURERAS	66	17	20	0	19	2	8
COMERCIO	130	2	73	0	25	7	23
TRANSPORTES, CORREO Y ALMACENAMIENTO	33	0	9	0	3	10	11
SERVICIOS INMOBILIARIOS Y DE ALQUILER DE BIENES MUEBLES	3	0	2	0	1	0	0
SERVICIOS PROFESIONALES	4	0	1	0	0	1	2
SERVICIOS DE APOYO A LOS NEGOCIOS	6	0	4	0	2	0	0
SERVICIOS EDUCATIVOS	3	3	0	0	0	0	0
SERVICIOS DE SALUD Y DE ASISTENCIA SOCIAL	1	0	1	0	0	0	0
SERVICIOS DE ESPARCIMIENTO Y CULTURALES	2	2	0	0	0	0	0
SERVICIOS DE HOTELES Y RESTAURANTES	49	1	18	0	18	8	4
OTROS SERVICIOS, EXCEPTO GOBIERNO	10	1	4	0	4	1	0
ACTIVIDADES DEL GOBIERNO	2	0	2	0	0	0	0
ACTIVIDAD NO ESPECIFICADA	15	1	7	0	2	3	2

NOTA: La información corresponde a eventos de jurisdicción local registrados ante las Juntas Locales de Conciliación y Arbitraje, mismas que la proporcionan al INEGI para su tratamiento y posterior difusión.

a/ En algunos casos incluye la solución de los emplazamientos a huelga registrados en años anteriores.

b/ Se refiere a que el sindicato no acudió a la audiencia de conciliación (Ley Federal del Trabajo).

c/ Se refiere a que no se cumplieron requisitos para emplazar a huelga (Ley Federal del Trabajo).

FUENTE: INEGI. Dirección General de Estadística; Dirección General Adjunta de Estadísticas Sociodemográficas; Dirección de Explotación de Registros Administrativos.

**INVERSIÓN PÚBLICA APROBADA Y EJERCIDA EN MATERIA DE TRABAJO
EN LA SECRETARÍA DE DESARROLLO SOCIAL POR PROGRAMA**

CUADRO 8.33

2004 P/
(Pesos)

PROGRAMA	INVERSIÓN PÚBLICA APROBADA	INVERSIÓN PÚBLICA EJERCIDA
TOTAL a/	30,571,135	30,571,135
VIVIENDA	13,537,958	13,537,958
APOYO A LA PRODUCCIÓN PRIMARIA	12,471,120	12,471,120
CAMINOS RURALES	2,228,415	2,228,415
INFRAESTRUCTURA EDUCATIVA	937,482	937,482
ASISTENCIA SOCIAL Y SERVICIOS COMUNITARIOS	470,484	470,484
AGUA POTABLE	428,400	428,400
URBANIZACIÓN	233,646	233,646
FOMENTO A LA PRODUCCIÓN Y PRODUCTIVIDAD	172,014	172,014
CENTROS DE SALUD	91,616	91,616

NOTA: Para esta edición no se presenta información del Ramo 033, debido a que esta en proceso de ajuste de acuerdo al Diario Oficial de la Federación de fecha 9 de junio de 2005.

a/ Comprende: inversión en orden de participación federal y estatal. Además se refiere a la información proporcionada de acuerdo a los oficios de solicitud y aprobación de recursos remitidos por la Delegación Estatal de la SEDESOL.

FUENTE: Secretaría de Finanzas y Planeación del Gobierno del Estado. Comité de Planeación para el Desarrollo del Estado de Veracruz; Dirección de Financiamiento y Seguimiento de Programas Sociales; Subdirección de Programas Sociales.

**EMPLAZAMIENTOS A HUELGA, HUELGAS ESTALLADAS
Y SOLUCIONADAS DE JURISDICCIÓN FEDERAL
De 2000 a 2004**

CUADRO 8.34

AÑO	EMPLAZAMIENTOS A HUELGA	HUELGAS ESTALLADAS	HUELGAS SOLUCIONADAS
2000	612	3	2
2001	480	3	3
2002	378	3	3
2003	418	3	3
2004	325	1	1

NOTA: La información se refiere a eventos registrados ante la Junta Federal de Conciliación y Arbitraje.
FUENTE: STPS, Delegación Federal del Trabajo en el Estado. Subdirección Jurídica.