

### 3. Población

[3.1](#) Principales indicadores demográficos  
De 2000 a 2005

[Gráfica 3.1](#) Principales indicadores demográficos  
Años seleccionados de 1990 a 2005

[3.2](#) Población total por grupo quinquenal  
de edad según sexo  
Al 17 de octubre de 2005

[Gráfica 3.2](#) Población total por grupo quinquenal  
de edad según sexo  
Al 17 de octubre de 2005  
(Porcentaje)

[3.3](#) Población total, edad mediana y relación  
hombres-mujeres por municipio  
Al 17 de octubre de 2005

[Gráfica 3.3](#) Población total por principales municipios  
Al 17 de octubre de 2005  
(Porcentaje)

[3.4](#) Población femenina de 12 y más años por grupo quinquenal  
de edad según número de hijos nacidos vivos  
Al 17 de octubre de 2005

[Gráfica 3.4](#) Población femenina de 12 y más años según número  
de hijos nacidos vivos  
Al 17 de octubre de 2005  
(Porcentaje)

[3.5](#) Población femenina de 12 y más años por municipio  
según número de hijos nacidos vivos  
Al 17 de octubre de 2005

[3.6](#) Población femenina de 12 y más años, hijos nacidos vivos e hijos sobrevivientes por grupo quinquenal de edad  
Al 17 de octubre de 2005

[3.7](#) Población femenina de 12 y más años, hijos nacidos vivos e hijos sobrevivientes por municipio  
Al 17 de octubre de 2005

[3.8](#) Nacimientos, defunciones generales, matrimonios y divorcios  
De 2002 a 2007

[Gráfica 3.5](#) Nacimientos, defunciones generales, matrimonios y divorcios  
De 2002 a 2007

[3.9](#) Nacimientos por municipio de residencia habitual de la madre según sexo  
2006 y 2007

[3.10](#) Nacimientos por tamaño de la localidad de residencia habitual de la madre según su grupo quinquenal de edad  
2006 y 2007

[Gráfica 3.6](#) Nacimientos según grupo quinquenal de edad de la madre  
2007  
(Porcentaje)

[3.11](#) Nacimientos por grupo quinquenal de edad de la madre según su estado civil  
2006 y 2007

[3.12](#) Nacimientos registrados según año de ocurrencia  
De 2001 a 2007

[3.13](#) Defunciones generales por municipio de residencia habitual del fallecido según sexo  
2006 y 2007

- [3.14](#) Defunciones generales por grupo de edad del fallecido según sexo  
2006 y 2007
- [Gráfica 3.7](#) Defunciones generales por grupo de edad del fallecido según sexo  
2007  
(Porcentaje)
- [3.15](#) Defunciones generales por tamaño de la localidad de residencia habitual del fallecido según su grupo quinquenal de edad  
2006 y 2007
- [3.16](#) Defunciones generales por principales causas de muerte  
2006 y 2007
- [Gráfica 3.8](#) Defunciones generales por las diez principales causas de muerte  
2007  
(Porcentaje)
- [3.17](#) Defunciones de menores de un año de edad por municipio de residencia habitual del fallecido según sexo  
2006 y 2007
- [3.18](#) Defunciones de menores de un año de edad por principales causas de muerte  
2006 y 2007
- [Gráfica 3.9](#) Defunciones de menores de un año de edad por principales causas de muerte  
2007  
(Porcentaje)
- [3.19](#) Matrimonios y divorcios registrados en la entidad por municipio de registro  
2006 y 2007
- [3.20](#) Matrimonios por grupo quinquenal de edad del contrayente según grupo quinquenal de edad de la contrayente  
2006 y 2007

- [3.21](#) Matrimonios por escolaridad del contrayente  
según escolaridad de la contrayente  
2006 y 2007
- [3.22](#) Divorcios por tipo según duración  
del matrimonio  
2006 y 2007
- [Gráfica 3.10](#) Divorcios según duración del matrimonio  
2006 y 2007  
(Porcentaje)
- [3.23](#) Divorcios por grupo quinquenal de edad del divorciado  
según grupo quinquenal de edad de la divorciada  
2006 y 2007
- [3.24](#) Divorcios por escolaridad del divorciado  
según escolaridad de la divorciada  
2006 y 2007
- [3.25](#) Hogares por municipio según número  
de integrantes  
Al 17 de octubre de 2005
- [3.26](#) Hogares y población por tipo de hogar  
según sexo del jefe(a) del hogar  
Al 17 de octubre de 2005
- [3.27](#) Población en hogares por municipio y sexo de los integrantes  
del hogar según tipo de hogar  
Al 17 de octubre de 2005
- [3.28](#) Población de 5 y más años por lugar de residencia  
en octubre de 2000 según sexo  
Al 17 de octubre de 2005
- [Gráfica 3.11](#) Población de 5 y más años por lugar  
de residencia en octubre de 2000  
Al 17 de octubre de 2005  
(Porcentaje)

- [3.29](#) Población de 5 y más años por municipio de residencia actual y sexo según lugar de residencia en octubre de 2000  
Al 17 de octubre de 2005
- [3.30](#) Personas que entraron al país y que salieron de él por calidad migratoria  
2007
- [3.31](#) Indicadores de desarrollo humano y de los objetivos de desarrollo del milenio  
Último año disponible

**Principales indicadores demográficos  
De 2000 a 2005**

[Cuadro 3.1](#)

Indicador	2000	2001	2002	2003	2004	2005
Población total a/	7,040,941	7,087,125	7,126,458	7,157,697	7,182,029	7,201,588
Hombres	3,462,268	3,476,105	3,486,425	3,492,495	3,494,810	3,494,477
Mujeres	3,578,673	3,611,020	3,640,033	3,665,202	3,687,219	3,707,111
Tasas de crecimiento (Porcentaje)						
Total	0.7	0.6	0.5	0.4	0.3	0.2
Natural	1.8	1.7	1.6	1.4	1.4	1.3
Social	-1.1	-1.1	-1.1	-1.1	-1.1	-1.1
Tasa de natalidad (Nacimientos por cada 1 000 habitantes)	22.9	22.1	20.9	19.8	19.0	18.6
Tasa de mortalidad (Defunciones por cada 1 000 habitantes)	5.2	5.2	5.3	5.4	5.5	5.6
Tasa global de fecundidad (Hijos nacidos vivos por mujer)	2.7	2.6	2.4	2.3	2.2	2.2
Esperanza de vida al nacer (Años)						
Total	73.2	73.4	73.5	73.6	73.6	73.5
Hombres	70.2	70.4	70.5	70.6	70.6	70.6
Mujeres	76.2	76.4	76.5	76.5	76.5	76.5
Tasa de migración neta (Migrantes por cada 1 000 habitantes)						
Total	-10.7	-10.7	-10.6	-10.6	-10.6	-10.6
Interna	-4.7	-4.0	-3.2	-2.5	-1.8	-1.1
Internacional	-6.0	-6.7	-7.4	-8.1	-8.8	-9.4

Nota: La información se refiere a las estimaciones que resultaron del trabajo realizado por el grupo de técnicos de la Secretaría General del Consejo Nacional de Población (CONAPO), del Instituto Nacional de Estadística, Geografía e Informática (INEGI) y con la asesoría técnica de El Colegio de México.

a/ Datos referidos al 1 de julio de cada año.

Fuente: Conciliación Demográfica CONAPO-INEGI-COLMEX, 2006.

**Principales indicadores demográficos**  
**Años seleccionados de 1990 a 2005**

[Gráfica 3.1](#)

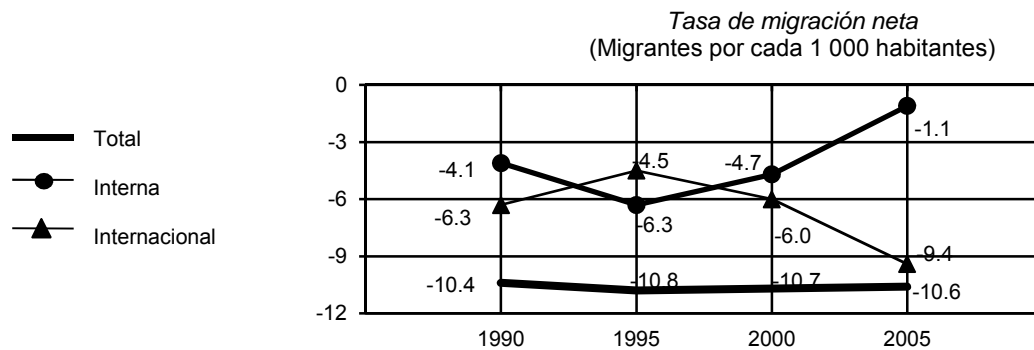
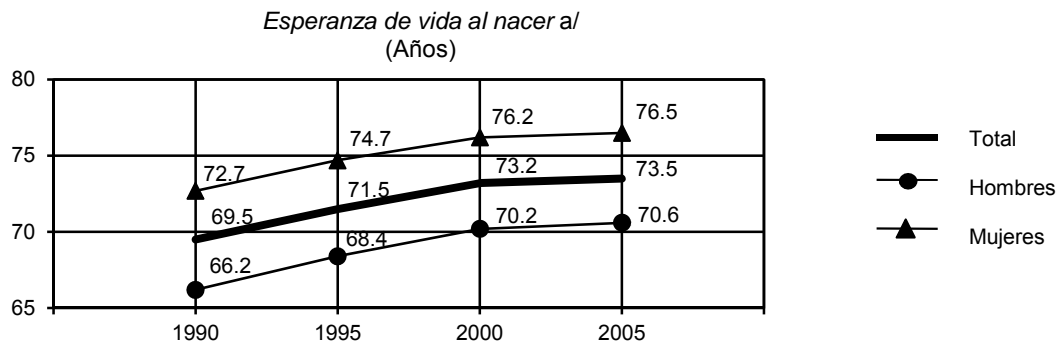
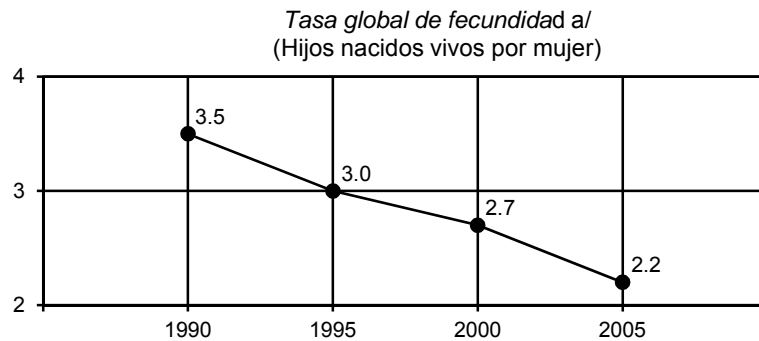
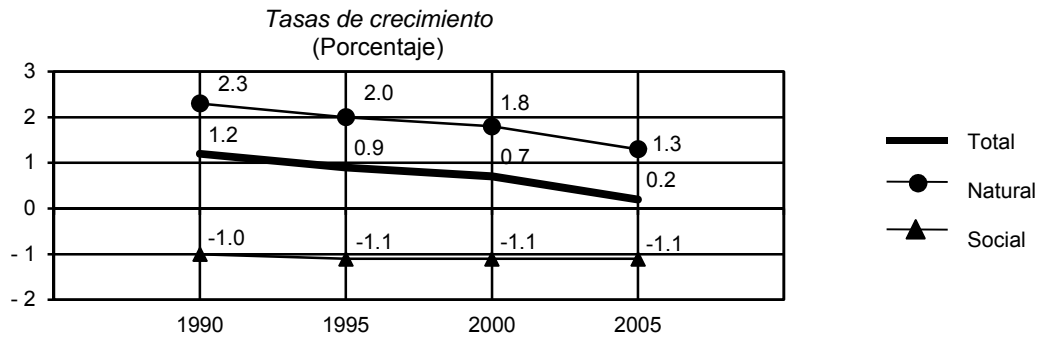

a/ Para mostrar mayor claridad en las fluctuaciones, la escala no tiene su origen en el cero.

Fuente: Conciliación Demográfica CONAPO-INEGI-COLMEX, 2006.

**Población total por grupo quinquenal  
de edad según sexo  
Al 17 de octubre de 2005**

[Cuadro 3.2](#)

Grupo quinquenal de edad	Total	Hombres	Mujeres
<b>Total</b>	<b>7,110,214</b>	<b>3,423,379</b>	<b>3,686,835</b>
0 a 4 años	676,902	344,371	332,531
5 a 9 años	720,700	366,110	354,590
10 a 14 años	791,110	401,867	389,243
15 a 19 años	710,167	351,004	359,163
20 a 24 años	582,248	269,012	313,236
25 a 29 años	517,828	232,501	285,327
30 a 34 años	516,830	234,539	282,291
35 a 39 años	496,595	229,601	266,994
40 a 44 años	432,692	203,928	228,764
45 a 49 años	369,611	175,365	194,246
50 a 54 años	310,556	148,137	162,419
55 a 59 años	247,750	119,097	128,653
60 a 64 años	211,512	100,645	110,867
65 a 69 años	159,801	75,256	84,545
70 a 74 años	121,464	57,509	63,955
75 a 79 años	85,434	40,350	45,084
80 a 84 años	50,171	23,047	27,124
85 a 89 años	27,716	12,147	15,569
90 a 94 años	10,668	4,500	6,168
95 a 99 años	5,679	2,313	3,366
100 y más años	2,115	817	1,298
No especificado	62,665	31,263	31,402

Nota: El Censo fue un levantamiento de derecho o jure, lo que significa contar a la población en su lugar de residencia habitual. El periodo de levantamiento de la información fue del 4 al 29 de octubre de 2005, aunque para referir la información a un momento único se fijó una fecha de levantamiento: las cero horas del 17 de octubre del año 2005.

Incluye una estimación de 55 191 habitantes que corresponden a 14 742 viviendas sin información de ocupantes; la estimación está incluida en el renglón del grupo de edad No especificado.

Fuente: **INEGI. II Censo de Población y Vivienda 2005.**



**Población total por grupo quinquenal de edad según sexo**  
**Al 17 de octubre de 2005**  
 (Porcentaje)

[Gráfica 3.2](#)

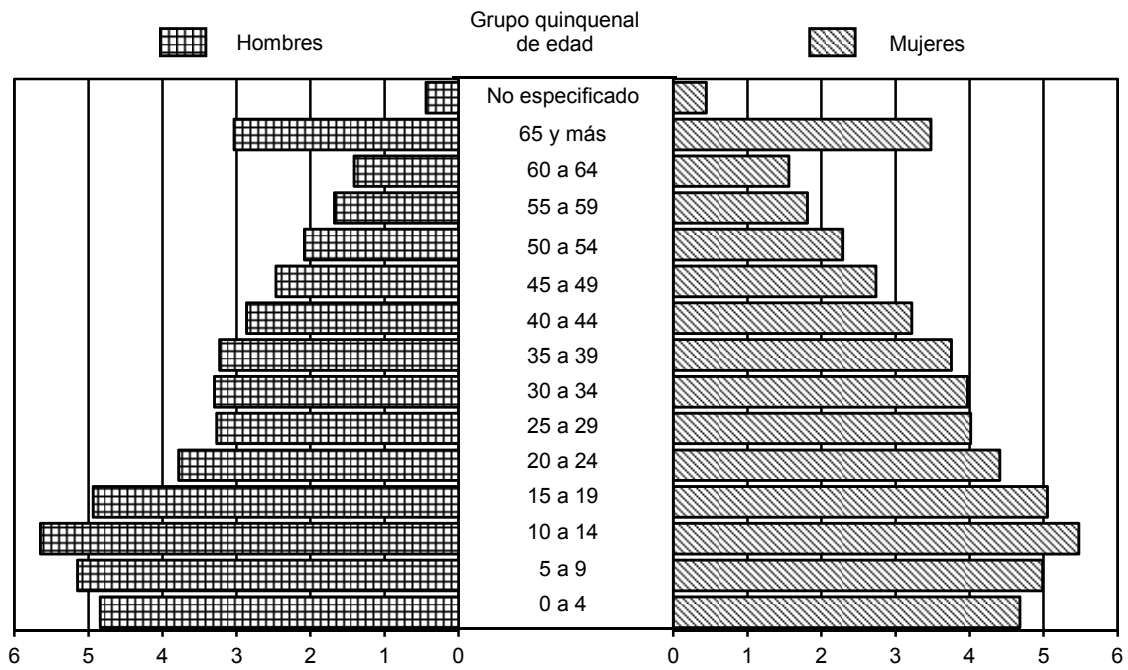

Fuente: Cuadro 3.2

**Población total, edad mediana y relación  
hombres-mujeres por municipio  
Al 17 de octubre de 2005**

[Cuadro 3.3](#)

Municipio	Población total a/			Edad mediana b/			Relación hombres-mujeres c/
	Total	Hombres	Mujeres	Total	Hombres	Mujeres	
<b>Estado</b>	<b>7,110,214</b>	<b>3,423,379</b>	<b>3,686,835</b>	<b>25</b>	<b>24</b>	<b>26</b>	<b>92.9</b>
Acajete	7 558	3 931	3 627	22	21	22	108.4
Acatlán	2 893	1 406	1 487	22	21	24	94.6
Acayucan	79 459	37 893	41 566	24	23	25	91.2
Actopan	37 867	18 358	19 509	30	30	30	94.1
Acula	4 732	2 346	2 386	29	28	29	98.3
Acultzingo	18 689	9 040	9 649	20	20	21	93.7
Agua Dulce	44 322	21 340	22 982	26	25	26	92.9
Álamo Temapache	100 790	49 382	51 408	24	24	25	96.1
Alpatláhuac	8 988	4 419	4 569	18	17	18	96.7
Alto Lucero de Gutiérrez Barrios	25 893	12 737	13 156	29	29	28	96.8
Altotonga	56 962	27 335	29 627	19	18	20	92.3
Alvarado	48 178	24 065	24 113	28	26	29	99.8
Amatitlán	7 155	3 482	3 673	30	30	30	94.8
Amatlán de los Reyes	38 287	18 314	19 973	25	24	27	91.7
Ángel R. Cabada	32 960	15 995	16 965	28	28	29	94.3
Apazapan	3 534	1 738	1 796	29	28	30	96.8
Aquila	1 616	748	868	20	19	21	86.2
Astacinga	4 846	2 229	2 617	16	14	18	85.2
Atlahuilco	9 038	4 343	4 695	18	18	18	92.5
Atoyac	21 530	10 143	11 387	26	25	27	89.1
Atzacan	17 960	8 831	9 129	21	20	22	96.7
Atzalan	43 570	21 498	22 072	20	19	21	97.4
Ayahualulco	23 431	11 665	11 766	18	17	18	99.1
Banderilla	19 170	9 119	10 051	24	23	25	90.7
Benito Juárez	16 446	8 028	8 418	20	18	22	95.4
Boca del Río	141 906	66 522	75 384	29	27	30	88.2
Calcahualco	12 466	6 388	6 078	16	16	16	105.1
Camarón de Tejeda	5 660	2 801	2 859	28	28	28	98.0
Camerino Z. Mendoza	39 002	18 352	20 650	25	24	27	88.9
Carlos A. Carrillo	21 962	10 488	11 474	31	30	32	91.4
Carrillo Puerto	14 444	6 859	7 585	22	22	22	90.4
Castillo de Teayo	18 424	9 157	9 267	24	23	25	98.8
Catemaco	46 702	22 573	24 129	23	22	24	93.6
Cazones de Herrera	23 059	11 231	11 828	23	23	24	95.0
Cerro Azul	24 739	11 752	12 987	29	26	31	90.5
Citlaltépetl	11 013	5 420	5 593	22	21	23	96.9
Coacoatzintla	8 294	3 981	4 313	20	19	21	92.3
Coahuilán	7 243	3 577	3 666	19	18	20	97.6
Coatepec	79 787	38 539	41 248	27	25	28	93.4
Coatzacoalcos	280 363	134 786	145 577	27	26	27	92.6
Coatzintla	43 106	20 785	22 321	26	25	27	93.1
Coetzala	1 958	954	1 004	22	21	23	95.0
Colipa	5 813	2 847	2 966	22	21	24	96.0
Comapa	16 870	8 500	8 370	21	21	21	101.6
Córdoba	186 623	86 791	99 832	26	25	28	86.9
Cosamaloapan de Carpio	54 518	26 034	28 484	29	27	30	91.4
Cosautlán de Carvajal	14 724	7 187	7 537	23	22	23	95.4
Coscomatepec	47 013	22 890	24 123	18	17	19	94.9
Cosoleacaque	104 970	50 501	54 469	24	23	25	92.7
Cotaxtla	18 821	9 188	9 633	26	26	26	95.4
Coxquihui	14 942	7 325	7 617	21	20	22	96.2
Coyutla	20 843	10 051	10 792	22	20	23	93.1
Cuichapa	10 930	5 065	5 865	24	22	25	86.4
Cuitláhuac	23 209	10 792	12 417	24	23	26	86.9

**Población total, edad mediana y relación  
hombres-mujeres por municipio  
Al 17 de octubre de 2005**

[Cuadro 3.3](#)

Municipio	Población total a/			Edad mediana b/			Relación hombres-mujeres c/
	Total	Hombres	Mujeres	Total	Hombres	Mujeres	
Chacaltianguis	11 416	5 509	5 907	29	30	29	93.3
Chalma	13 067	6 433	6 634	25	23	26	97.0
Chiconamel	6 811	3 388	3 423	20	19	21	99.0
Chiconquiaco	12 516	6 191	6 325	19	18	20	97.9
Chicontepec	55 373	26 874	28 499	25	24	26	94.3
Chinameca	13 960	6 739	7 221	25	24	26	93.3
Chinampa de Gorostiza	14 143	6 891	7 252	23	22	23	95.0
Chocamán	16 549	8 034	8 515	22	21	23	94.4
Chontla	14 549	7 269	7 280	22	21	23	99.8
Chumatlán	3 371	1 645	1 726	20	20	22	95.3
El Higo	18 392	9 168	9 224	28	28	28	99.4
Emiliano Zapata	49 476	24 288	25 188	26	25	27	96.4
Espinal	24 823	12 157	12 666	22	21	23	96.0
Filomeno Mata	14 426	7 227	7 199	16	16	16	100.4
Fortín	53 311	25 054	28 257	26	25	28	88.7
Gutiérrez Zamora	24 322	11 377	12 945	29	27	30	87.9
Hidalgotitlán	17 395	8 652	8 743	20	19	20	99.0
Huatusco	49 081	23 456	25 625	22	21	23	91.5
Huayacocotla	19 313	9 316	9 997	21	20	22	93.2
Hueyapan de Ocampo	38 175	18 425	19 750	24	23	24	93.3
Huiloapan de Cuauhtémoc	6 232	2 976	3 256	25	24	26	91.4
Ignacio de la Llave	17 370	8 419	8 951	27	26	28	94.1
Ilamatlán	13 319	6 395	6 924	20	18	21	92.4
Isla	38 422	18 607	19 815	24	23	24	93.9
Ixcatepec	12 664	6 275	6 389	23	22	24	98.2
Ixhuacán de los Reyes	9 933	4 999	4 934	21	21	21	101.3
Ixhuatlán de Madero	48 609	23 781	24 828	22	20	24	95.8
Ixhuatlán del Café	19 404	9 572	9 832	21	20	22	97.4
Ixhuatlán del Sureste	14 015	6 913	7 102	24	23	24	97.3
Ixhuatlancillo	15 644	7 511	8 133	23	22	23	92.4
Ixmatalhuacan	5 669	2 813	2 856	30	30	29	98.5
Ixtaczoquitlán	60 605	29 172	31 433	24	23	25	92.8
Jalacingo	37 791	18 562	19 229	19	18	19	96.5
Jalcomulco	4 690	2 377	2 313	28	29	28	102.8
Jáltipan	37 200	17 746	19 454	27	26	27	91.2
Jamapa	9 772	4 832	4 940	27	26	28	97.8
Jesús Carranza	24 069	11 848	12 221	21	19	22	96.9
Jilotepec	13 653	6 518	7 135	25	24	25	91.4
José Azueta	22 920	11 090	11 830	25	24	25	93.7
Juan Rodríguez Clara	34 389	16 735	17 654	24	23	25	94.8
Juchique de Ferrer	16 360	7 980	8 380	24	23	24	95.2
La Antigua	25 409	12 251	13 158	27	26	28	93.1
La Perla	18 930	9 291	9 639	15	15	15	96.4
Landero y Coss	1 549	740	809	30	29	30	91.5
Las Choapas	70 092	33 846	36 246	20	18	21	93.4
Las Minas	2 824	1 452	1 372	18	18	18	105.8
Las Vigas de Ramírez	15 036	7 431	7 605	21	21	22	97.7
Lerdo de Tejada	18 640	8 676	9 964	31	29	32	87.1
Los Reyes	4 835	2 397	2 438	18	18	18	98.3
Magdalena	2 649	1 339	1 310	18	19	18	102.2
Maltrata	14 813	6 969	7 844	20	19	22	88.8
Manlio Fabio Altamirano	20 374	10 007	10 367	28	27	28	96.5
Mariano Escobedo	30 509	14 555	15 954	20	19	21	91.2
Martínez de la Torre	97 768	46 975	50 793	25	24	26	92.5
Mecatlán	11 256	5 553	5 703	18	18	18	97.4
Mecayapan	13 633	6 564	7 069	19	18	20	92.9
Medellín	38 840	18 840	20 000	27	26	27	94.2
Miahuatlán	4 083	1 982	2 101	21	19	23	94.3
Minatitlán	151 983	72 848	79 135	26	25	27	92.1

**Población total, edad mediana y relación  
hombres-mujeres por municipio  
Al 17 de octubre de 2005**

Cuadro 3.3

Municipio	Población total a/			Edad mediana b/			Relación hombres-mujeres c/
	Total	Hombres	Mujeres	Total	Hombres	Mujeres	
Misantla	59 980	29 074	30 906	25	24	26	94.1
Mixtla de Altamirano	9 572	4 810	4 762	18	18	18	101.0
Moloacán	15 883	7 674	8 209	23	22	24	93.5
Nanchital de Lázaro							
Cárdenas del Río	26 804	12 933	13 871	27	26	28	93.2
Naolinco	18 885	9 137	9 748	25	24	25	93.7
Naranjal	4 324	2 119	2 205	22	21	23	96.1
Naranjos Amatlán	26 119	12 336	13 783	28	27	29	89.5
Nautla	10 023	4 860	5 163	29	30	29	94.1
Nogales	31 818	15 152	16 666	25	24	27	90.9
Oluta	13 637	6 516	7 121	24	23	25	91.5
Omealca	21 620	10 242	11 378	24	22	25	90.0
Orizaba	117 289	54 392	62 897	29	27	31	86.5
Otatitlán	5 562	2 653	2 909	28	26	29	91.2
Oteapan	12 759	6 175	6 584	23	22	24	93.8
Ozuluama de Mascareñas	23 190	11 876	11 314	28	28	28	105.0
Pajapan	14 621	7 273	7 348	21	20	21	99.0
Pánuco	91 006	45 047	45 959	25	25	26	98.0
Papantla	152 863	73 954	78 909	25	24	26	93.7
Paso de Ovejas	29 828	14 720	15 108	28	28	29	97.4
Paso del Macho	27 331	13 368	13 963	24	23	24	95.7
Perote	61 272	30 084	31 188	22	21	22	96.5
Platón Sánchez	17 670	8 665	9 005	23	22	25	96.2
Playa Vicente	38 125	18 062	20 063	23	22	24	90.0
Poza Rica de Hidalgo	181 438	85 230	96 208	29	28	30	88.6
Pueblo Viejo	52 593	26 335	26 258	25	25	25	100.3
Puente Nacional	20 148	9 811	10 337	27	27	27	94.9
Rafael Delgado	17 473	8 629	8 844	20	20	21	97.6
Rafael Lucio	5 966	2 890	3 076	23	23	23	94.0
Río Blanco	40 018	18 811	21 207	29	27	30	88.7
Saltabarranca	5 753	2 777	2 976	30	29	31	93.3
San Andrés Tenejapan	2 488	1 208	1 280	19	18	20	94.4
San Andrés Tuxtla	148 447	71 188	77 259	23	22	24	92.1
San Juan Evangelista	30 826	15 025	15 801	24	23	24	95.1
San Rafael	28 291	13 778	14 513	28	28	29	94.9
Santiago Sochiapan	7 639	3 680	3 959	20	18	21	93.0
Santiago Tuxtla	54 939	26 478	28 461	25	24	25	93.0
Sayula de Alemán	28 813	13 978	14 835	22	21	23	94.2
Soconusco	12 456	6 019	6 437	23	22	24	93.5
Sochiapa	3 183	1 590	1 593	20	19	21	99.8
Soledad Atzompa	19 189	9 533	9 656	18	18	19	98.7
Soledad de Doblado	26 807	13 142	13 665	26	25	27	96.2
Soteapan	28 104	13 703	14 401	17	17	18	95.2
Tamalín	11 269	5 625	5 644	25	25	24	99.7
Tamiahua	23 984	12 046	11 938	29	29	29	100.9
Tampico Alto	11 971	6 181	5 790	29	29	29	106.8
Tancoco	5 844	2 875	2 969	27	26	28	96.8
Tantima	13 248	6 707	6 541	27	26	27	102.5
Tantoyuca	97 949	48 859	49 090	20	20	22	99.5
Tatahuicapan de Juárez	12 350	5 878	6 472	19	18	20	90.8
Tatatila	5 273	2 750	2 523	18	18	19	109.0
Tecolutla	24 258	11 885	12 373	26	26	26	96.1
Tehuipango	20 406	9 827	10 579	17	16	18	92.9
Tempoal	33 107	16 382	16 725	24	23	25	97.9
Tenampa	5 646	2 699	2 947	21	21	22	91.6
Tenochtitlán	4 995	2 301	2 694	20	18	21	85.4
Teocelo	15 130	7 301	7 829	25	24	26	93.3
Tepatlxco	7 618	3 835	3 783	21	21	22	101.4
Tepetlán	8 703	4 414	4 289	25	25	25	102.9

**Población total, edad mediana y relación  
hombres-mujeres por municipio  
Al 17 de octubre de 2005**

[Cuadro 3.3](#)

Municipio	Población total a/			Edad mediana b/			Relación hombres-mujeres c/
	Total	Hombres	Mujeres	Total	Hombres	Mujeres	
Tepetzintla	13 672	6 747	6 925	24	22	25	97.4
Tequila	12 206	6 034	6 172	19	18	19	97.8
Texcatepec	9 733	4 764	4 969	17	16	19	95.9
Texhuacán	4 740	2 246	2 494	19	19	19	90.1
Texistepec	18 114	8 948	9 166	24	23	24	97.6
Tezonapa	47 878	23 323	24 555	22	21	23	95.0
Tierra Blanca	86 075	40 808	45 267	26	25	27	90.1
Tihuatlán	80 923	39 298	41 625	24	23	25	94.4
Tlacojalpan	4 428	2 196	2 232	27	26	28	98.4
Tlacolulan	9 420	4 733	4 687	18	18	19	101.0
Tlacotalpan	13 845	6 748	7 097	31	30	31	95.1
Tlacoatepec de Mejía	3 529	1 723	1 806	24	24	24	95.4
Tlachichilco	10 729	5 175	5 554	19	18	21	93.2
Tlalixcoyan	35 442	17 218	18 224	28	27	29	94.5
Tlalnelhuayocan	13 855	6 783	7 072	21	20	21	95.9
Tlaltetela	13 594	6 781	6 813	20	20	21	99.5
Tlapacoyan	54 321	26 081	28 240	23	22	24	92.4
Tlaquilpa	6 554	3 058	3 496	17	16	18	87.5
Tlilapan	4 536	2 240	2 296	21	20	22	97.6
Tomatlán	6 250	3 010	3 240	26	24	27	92.9
Tonayán	5 293	2 639	2 654	19	18	19	99.4
Totutla	15 016	7 347	7 669	23	22	23	95.8
Tres Valles	42 855	20 595	22 260	24	23	25	92.5
Tuxpan	134 394	65 207	69 187	27	26	28	94.2
Tuxtilla	2 126	1 041	1 085	34	35	33	95.9
Ursulo Galván	26 909	12 857	14 052	31	30	32	91.5
Uxpanapa	24 906	12 301	12 605	18	17	18	97.6
Vega de Alatorre	18 507	8 825	9 682	28	27	28	91.1
Veracruz	512 310	242 013	270 297	28	27	29	89.5
Villa Aldama	9 573	4 766	4 807	19	18	20	99.1
Xalapa	413 136	191 837	221 299	27	25	28	86.7
Xico	32 200	15 844	16 356	23	23	24	96.9
Xoxocotla	4 641	2 391	2 250	18	18	18	106.3
Yanga	15 547	7 149	8 398	27	26	28	85.1
Yecuatla	11 446	5 513	5 933	23	22	24	92.9
Zacualpan	6 717	3 253	3 464	23	21	24	93.9
Zaragoza	9 909	4 793	5 116	20	19	20	93.7
Zentla	11 980	5 968	6 012	24	24	25	99.3
Zongolica	39 156	19 380	19 776	20	20	21	98.0
Zontecomatlán de López y Fuentes	13 091	6 482	6 609	18	18	20	98.1
Zozocolco de Hidalgo	12 455	6 121	6 334	21	20	21	96.6

a/ Incluye una estimación de 55 191 habitantes que corresponden a 14 742 viviendas sin información de ocupantes.

b/ Edad que divide a la población en dos partes numéricamente iguales, esto es, la edad hasta la cual se acumula el 50% de la población total. Excluye a la población de edad no especificada.

c/ Expresa el número de varones por cada 100 Mujeres.

Fuente: **INEGI. II Censo de Población y Vivienda 2005.**

**Población total por principales municipios  
Al 17 de octubre de 2005  
(Porcentaje)**

[Gráfica 3.3](#)

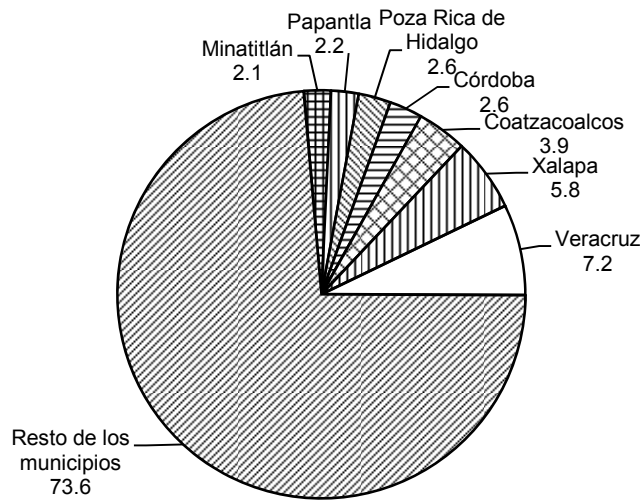

Fuente: Cuadro 3.3

**Población femenina de 12 y más años por grupo quinquenal de edad según número de hijos nacidos vivos  
Al 17 de octubre de 2005**

**Cuadro 3.4**  
**(1ª Parte)**

Grupo quinquenal de edad	Total	0 hijos	1 hijo	2 hijos	3 hijos	4 hijos	5 hijos	6 hijos	7 hijos
<b>Total</b>	<b>2,815,359</b>	<b>861,529</b>	<b>345,737</b>	<b>471,677</b>	<b>348,867</b>	<b>203,938</b>	<b>134,641</b>	<b>100,895</b>	<b>73,705</b>
12 a 14 años	236,290	216,043	458	50	24	10	0	0	0
15 a 19 años	359,163	293,888	34,829	7,196	948	109	36	27	11
20 a 24 años	313,236	148,984	82,112	48,897	16,172	3,969	874	196	52
25 a 29 años	285,327	71,272	68,580	78,503	38,800	13,968	5,033	1,720	562
30 a 34 años	282,291	38,777	49,349	88,717	55,949	23,986	11,036	5,446	2,604
35 a 39 años	266,994	24,204	32,237	79,179	60,388	29,974	16,162	9,525	5,365
40 a 44 años	228,764	16,051	21,788	57,948	52,627	29,583	17,740	11,436	7,172
45 a 49 años	194,246	12,024	15,935	40,097	42,016	27,163	17,811	12,292	8,316
50 a 54 años	162,419	9,892	11,672	26,700	30,029	22,877	16,776	13,092	9,184
55 a 59 años	128,653	7,366	7,973	15,677	18,505	16,502	14,202	12,498	9,782
60 a 64 años	110,867	6,756	6,284	10,105	12,002	12,259	11,552	11,286	9,591
65 y más años	247,109	16,272	14,520	18,608	21,407	23,538	23,419	23,377	21,066

**Población femenina de 12 y más años por grupo quinquenal de edad según número de hijos nacidos vivos Al 17 de octubre de 2005**

[Cuadro 3.4](#)  
(2ª Parte y última)

Grupo quinquenal de edad	8 hijos	9 hijos	10 hijos	11 hijos	12 hijos	13 y más hijos	No especificado
<b>Total</b>	<b>60,231</b>	<b>42,789</b>	<b>33,897</b>	<b>19,283</b>	<b>18,699</b>	<b>18,532</b>	<b>80,939</b>
12 a 14 años	0	0	0	0	0	0	19,705
15 a 19 años	5	3	0	0	0	0	22,111
20 a 24 años	17	14	24	17	4	2	11,902
25 a 29 años	164	69	25	22	9	11	6,589
30 a 34 años	1,225	467	194	76	43	34	4,388
35 a 39 años	3,118	1,611	913	399	187	156	3,576
40 a 44 años	4,841	2,957	1,867	944	618	512	2,680
45 a 49 años	6,233	3,871	2,702	1,481	1,091	1,002	2,212
50 a 54 años	7,171	4,693	3,457	1,903	1,576	1,549	1,848
55 a 59 años	8,114	5,850	4,286	2,388	2,191	1,877	1,442
60 a 64 años	8,824	6,743	5,462	3,039	2,967	2,741	1,256
65 y más años	20,519	16,511	14,967	9,014	10,013	10,648	3,230

Fuente: **INEGI**. *II Conteo de Población y Vivienda 2005*.



**Población femenina de 12 y más años según número de hijos nacidos vivos**  
**Al 17 de octubre de 2005**  
(Porcentaje)

[Gráfica 3.4](#)

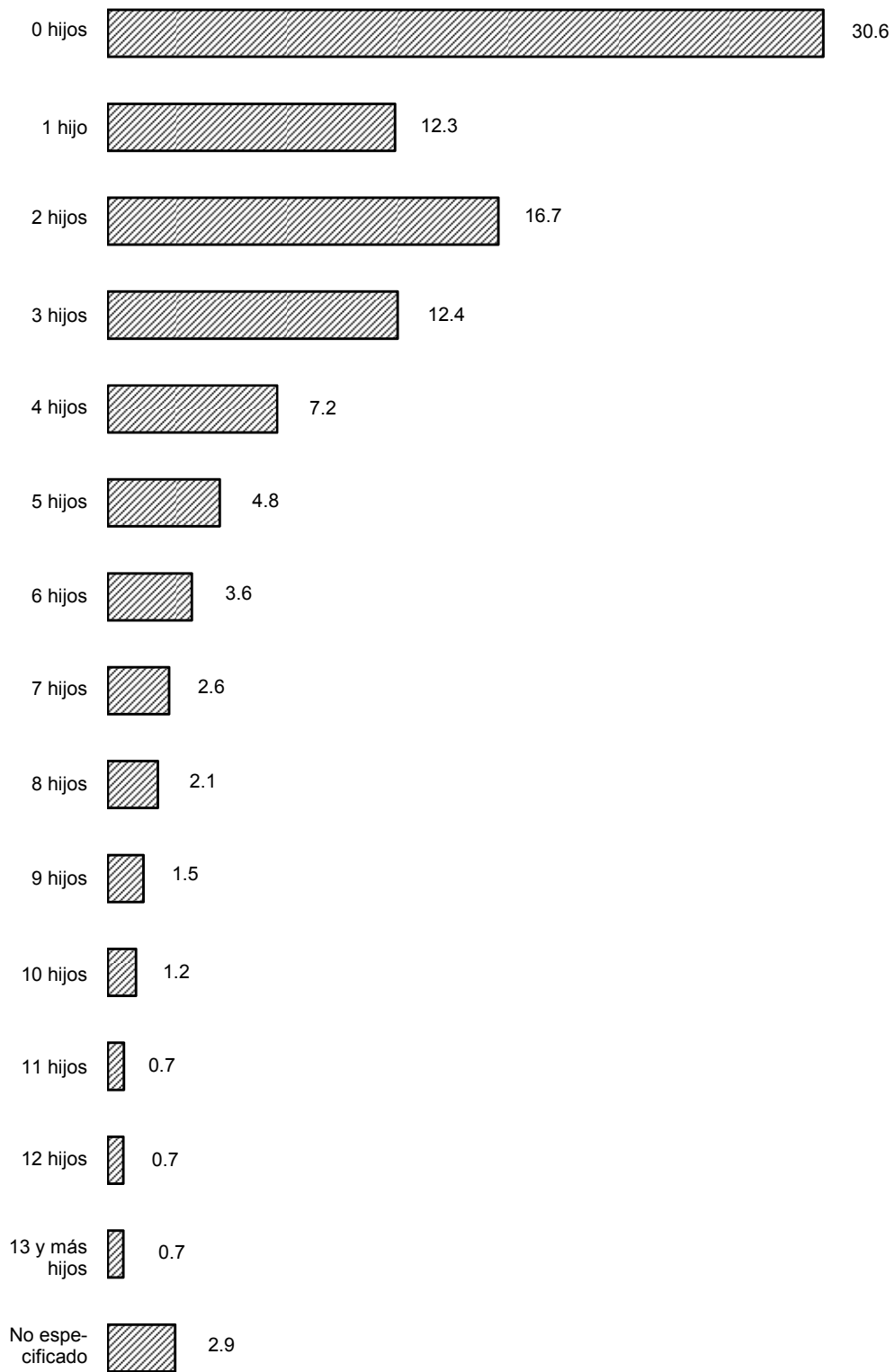

Fuente: Cuadro 3.4

**Población femenina de 12 y más años por municipio  
según número de hijos nacidos vivos  
Al 17 de octubre de 2005**

**Cuadro 3.5**  
**(1ª Parte)**

Municipio	Total	0 hijos	1 hijo	2 hijos	3 hijos	4 hijos	5 hijos	6 hijos	7 hijos
<b>Estado</b>	<b>2,815,359</b>	<b>861,529</b>	<b>345,737</b>	<b>471,677</b>	<b>348,867</b>	<b>203,938</b>	<b>134,641</b>	<b>100,895</b>	<b>73,705</b>
Acajete	2,595	767	288	372	313	186	130	104	71
Acatlán	1,095	389	102	101	124	99	88	50	39
Acayucan	32,027	10,094	3,758	5,357	3,890	2,408	1,508	1,184	782
Actopan	15,588	4,399	1,870	2,912	2,104	1,078	706	551	421
Acula	1,895	509	205	363	275	158	91	76	45
Acultzingo	6,848	2,151	699	824	716	577	429	350	222
Agua Dulce	17,523	5,247	2,120	2,866	2,491	1,357	917	612	441
Álamo Temapache	39,027	12,362	3,626	4,891	4,564	3,210	2,453	1,933	1,432
Alpatláhuac	3,057	1,136	241	254	208	207	156	165	129
Alto Lucero de Gutiérrez Barrios	10,321	3,090	1,120	1,587	1,242	754	581	397	324
Altotonga	20,490	6,531	2,000	2,324	2,043	1,549	1,198	998	799
Alvarado	19,167	4,747	2,562	4,320	2,913	1,373	805	567	410
Amatitlán	2,963	706	403	671	402	214	116	95	67
Amatlán de los Reyes	15,644	4,878	2,169	2,626	1,908	1,199	757	549	397
Ángel R. Cabada	13,270	3,472	1,547	2,632	1,964	1,041	626	445	323
Apazapan	1,438	290	150	215	206	116	57	65	40
Aquila	630	222	51	50	36	45	46	29	25
Astacinga	1,775	649	176	166	146	127	102	82	78
Atlahuilco	3,097	1,009	257	312	292	211	186	158	123
Atoyac	8,887	2,790	1,040	1,337	1,162	742	471	366	267
Atzacan	6,489	2,118	694	833	692	525	378	325	239
Atzalan	15,689	5,160	1,357	1,626	1,493	1,173	910	853	611
Ayahualulco	7,758	2,247	577	656	658	535	471	457	407
Banderilla	7,082	2,258	1,007	1,347	957	485	290	178	118
Benito Juárez	5,933	1,825	422	473	574	537	535	415	352
Boca del Río	61,196	18,266	9,269	13,600	8,541	3,654	1,881	1,228	739
Calcahualco	3,889	1,332	320	297	272	239	219	201	178
Camarón de Tejada	2,281	713	277	333	265	167	110	93	73
Camerino Z. Mendoza	16,049	5,138	2,137	2,812	2,047	1,185	748	494	335
Carlos A. Carrillo	9,392	2,325	1,297	2,094	1,339	667	430	299	205
Carrillo Puerto	5,685	1,986	515	606	520	409	267	264	193
Castillo de Teayo	7,051	2,272	609	815	737	532	420	388	276
Catemaco	18,083	5,509	1,969	2,886	2,466	1,531	941	685	503
Cazones de Herrera	8,799	2,661	745	1,030	978	756	511	427	353
Cerro Azul	10,553	3,191	1,264	1,700	1,406	783	562	396	286
Citlaltépetl	4,055	1,295	306	356	354	286	264	230	218
Coacoatzintla	3,043	948	361	433	368	242	162	106	80
Coahuilán	2,578	810	216	254	257	231	181	164	107
Coatepec	32,504	9,795	4,646	6,382	4,374	2,253	1,393	912	626
Coatzacoalcos	114,295	35,377	16,480	23,801	15,944	7,454	4,105	2,624	1,755
Coatzintla	17,292	5,255	2,284	3,194	2,203	1,176	776	598	434
Coetzala	736	182	94	82	71	40	46	40	29
Colipa	2,193	702	207	256	247	183	133	86	96
Comapa	6,122	2,267	593	653	547	372	334	297	233
Córdoba	79,188	25,803	11,941	14,689	10,108	5,435	3,195	2,267	1,474
Cosamaloapan de Carpio	22,872	6,202	3,236	4,772	3,076	1,545	951	713	511
Cosatlán de Carvajal	5,533	1,792	541	706	609	420	286	239	189
Coscomatepec	16,142	5,608	1,598	1,696	1,510	1,123	949	809	603
Cosoleacaque	41,973	12,456	5,349	7,783	5,416	2,968	1,778	1,240	855
Cotaxtla	7,390	2,030	899	1,256	954	516	335	261	199
Coxquihui	5,517	1,920	506	562	545	455	348	313	237
Coyutla	8,027	2,774	645	839	780	671	550	424	359
Cuichapa	4,484	1,439	519	643	525	395	238	178	142
Cuitláhuac	9,659	3,158	1,133	1,401	1,207	728	495	358	271
Chacaltianguis	4,707	902	521	929	631	315	254	171	113

**Población femenina de 12 y más años por municipio  
según número de hijos nacidos vivos  
Al 17 de octubre de 2005**

**Cuadro 3.5**  
**(1ª Parte)**

Municipio	Total	0 hijos	1 hijo	2 hijos	3 hijos	4 hijos	5 hijos	6 hijos	7 hijos
Chalma	5,088	1,441	431	541	523	440	362	314	255
Chiconamel	2,406	701	155	199	220	211	200	178	143
Chiconquiaco	4,343	1,523	359	391	398	310	291	239	170
Chicontepec	22,044	6,847	1,566	2,058	2,131	2,002	1,731	1,441	1,128
Chinameca	5,735	1,774	707	1,031	647	394	255	212	134
Chinampa de Gorostiza	5,388	1,776	441	558	526	357	295	270	214
Chocamán	6,244	2,002	833	893	668	454	344	241	198
Chontla	5,288	1,644	347	493	461	403	394	353	307
Chumatlán	1,271	506	86	114	148	117	85	65	51
El Higo	7,133	1,950	756	1,001	1,132	686	383	269	244
Emiliano Zapata	19,321	5,423	2,598	3,677	2,595	1,344	839	606	398
Espinal	9,426	3,129	848	1,010	962	814	599	486	384
Filomeno Mata	4,349	1,481	282	369	316	365	330	252	239
Fortín	21,951	6,683	3,292	4,225	2,879	1,489	950	605	444
Gutiérrez Zamora	10,264	3,093	1,299	1,603	1,279	886	554	429	297
Hidalgotitlán	6,337	2,124	500	728	677	487	383	277	272
Huatusco	18,953	6,843	2,229	2,532	2,097	1,349	956	738	558
Huayacocotla	7,223	2,154	703	754	747	625	475	376	312
Hueyapan de Ocampo	14,790	4,288	1,400	2,409	1,840	1,206	871	713	495
Huiloapan de Cuauhtémoc	2,497	753	325	464	321	194	112	89	70
Ignacio de la Llave	7,030	1,919	773	1,107	932	590	366	281	217
Ilamatlán	4,865	1,190	375	467	457	454	403	324	295
Isla	15,005	4,589	1,664	2,699	1,968	1,176	730	528	373
Ixcatepec	4,776	1,591	356	424	503	406	390	347	234
Ixhuacán de los Reyes	3,547	1,222	329	372	307	231	190	156	136
Ixhuatlán de Madero	18,202	5,441	1,314	1,590	1,674	1,656	1,466	1,278	1,056
Ixhuatlán del Café	7,051	2,331	771	796	635	510	406	321	263
Ixhuatlán del Sureste	5,466	1,826	608	827	675	416	271	196	149
Ixhuatlancillo	6,010	1,763	844	1,013	706	403	292	220	168
Ixmattlahuacan	2,264	548	268	452	298	159	90	64	51
Ixtaczoquitlán	24,062	7,744	3,310	4,267	3,097	1,828	1,112	779	574
Jalacingo	13,131	4,328	1,211	1,417	1,280	985	772	640	486
Jalcomulco	1,841	540	220	333	218	158	87	73	60
Jáltipan	15,409	4,580	1,949	2,694	1,918	1,080	694	540	380
Jamapa	3,930	904	478	803	493	273	184	123	88
Jesús Carranza	8,933	2,688	789	1,042	898	774	531	393	308
Jilotepec	5,436	1,731	637	847	770	415	271	180	130
José Azueta	9,118	2,465	950	1,332	1,027	680	481	361	284
Juan Rodríguez Clara	13,422	3,991	1,379	2,200	1,818	1,045	711	561	383
Juchique de Ferrer	6,211	1,590	634	764	691	496	358	296	253
La Antigua	10,384	2,894	1,518	2,186	1,454	772	415	303	205
La Perla	5,779	1,906	396	384	362	353	356	300	278
Landero y Coss	672	193	65	86	74	54	52	43	21
Las Choapas	26,029	8,590	2,567	3,420	2,733	1,970	1,397	1,144	858
Las Minas	883	290	68	52	72	67	62	47	44
Las Vigas de Ramírez	5,476	1,585	605	764	623	429	285	210	171
Lerdo de Tejada	8,114	2,217	1,166	1,760	1,180	627	359	246	163
Los Reyes	1,608	298	204	174	153	146	91	72	52
Magdalena	873	270	98	89	76	80	69	52	32
Maltrata	5,666	1,800	526	616	573	414	355	270	207
Manlio Fabio Altamirano	8,227	2,313	988	1,614	1,075	545	393	295	222
Mariano Escobedo	11,156	3,787	1,255	1,739	1,310	700	536	412	288
Martínez de la Torre	38,679	11,397	5,443	7,053	5,128	2,746	1,742	1,260	957
Mecatlán	3,813	1,209	246	336	355	305	281	264	184
Mecayapan	5,098	1,697	413	621	472	365	246	235	213
Medellín	15,146	3,583	2,235	3,218	1,946	996	555	415	285
Miahuatlán	1,531	539	120	171	180	157	76	74	43
Minatitlán	61,934	19,600	7,919	11,244	7,862	4,234	2,626	1,884	1,309
Misantla	23,543	7,403	2,668	3,312	2,692	1,756	1,210	986	768
Mixtla de Altamirano	3,121	768	353	324	280	270	232	168	148

**Población femenina de 12 y más años por municipio  
según número de hijos nacidos vivos  
Al 17 de octubre de 2005**

**Cuadro 3.5**  
**(1ª Parte)**

Municipio	Total	0 hijos	1 hijo	2 hijos	3 hijos	4 hijos	5 hijos	6 hijos	7 hijos
Moloacán	6,338	1,978	705	900	685	502	337	272	201
Nanchital de Lázaro									
Cárdenas del Río	10,921	3,579	1,368	2,127	1,576	799	431	280	205
Naolinco	7,448	2,439	801	1,258	1,000	514	331	267	186
Naranjal	1,630	594	191	197	176	122	88	71	54
Naranjos Amatlán	10,868	3,197	1,251	1,725	1,472	752	581	397	327
Nautla	4,009	1,161	455	692	524	316	188	157	118
Nogales	13,053	3,231	1,758	2,345	1,668	936	590	446	288
Oluta	5,481	1,756	615	915	679	402	253	204	152
Omealca	8,627	2,788	965	1,159	956	661	481	357	283
Orizaba	51,340	15,601	7,885	10,622	6,881	3,363	1,931	1,188	743
Otatitlán	2,302	656	290	418	305	175	112	75	65
Oteapan	5,051	1,745	527	780	627	404	208	179	133
Ozuluama de Mascareñas	8,691	2,204	880	1,291	1,165	698	508	369	270
Pajapan	5,465	1,762	570	693	540	353	313	232	175
Pánuco	35,199	10,519	4,060	5,274	4,969	2,992	1,739	1,349	946
Papantla	60,877	19,238	6,984	8,641	6,947	4,706	3,246	2,696	1,926
Paso de Ovejas	11,979	3,272	1,403	2,309	1,686	873	515	426	320
Paso del Macho	10,649	3,204	1,349	1,637	1,260	789	513	398	303
Perote	22,501	6,471	2,681	3,226	2,760	1,729	1,222	870	624
Platón Sánchez	6,637	1,952	579	718	697	565	437	392	305
Playa Vicente	14,976	4,425	1,354	1,930	1,694	1,199	863	655	534
Poza Rica de Hidalgo	75,478	22,938	11,199	14,917	10,064	5,124	3,139	2,201	1,399
Pueblo Viejo	19,779	5,817	2,473	3,294	2,900	1,737	990	661	474
Puente Nacional	8,097	2,441	1,039	1,589	1,033	550	334	245	207
Rafael Delgado	6,230	2,066	734	821	671	436	355	231	195
Rafael Lucio	2,224	715	266	337	316	185	110	75	57
Río Blanco	17,104	4,842	2,621	3,580	2,377	1,214	689	447	305
Saltabarranca	2,377	628	272	490	339	183	135	73	70
San Andrés Tenejapan	921	325	111	100	82	53	45	49	30
San Andrés Tuxtla	58,417	17,706	6,119	9,244	7,811	4,867	3,115	2,260	1,611
San Juan Evangelista	12,017	3,432	1,106	1,716	1,472	1,007	652	480	345
San Rafael	11,347	3,256	1,435	2,087	1,476	825	519	391	292
Santiago Sochiapan	2,837	922	249	306	297	237	188	163	117
Santiago Tuxtla	21,709	6,392	1,897	3,396	2,750	1,584	1,099	808	614
Sayula de Alemán	11,064	3,522	1,038	1,495	1,281	861	630	459	343
Soconusco	4,955	1,672	570	835	592	383	237	155	110
Sochiapa	1,139	450	106	114	88	57	68	50	46
Soledad Atzompa	6,505	2,241	613	594	530	501	434	361	275
Soledad de Doblado	10,699	3,030	1,241	1,769	1,286	735	554	403	293
Soteapan	9,724	2,951	878	985	847	764	658	587	418
Tamalín	4,227	1,462	331	452	462	331	226	233	144
Tamiahua	9,176	2,628	725	1,165	1,106	772	541	486	402
Tampico Alto	4,469	1,073	480	650	617	417	255	200	141
Tancoco	2,314	647	170	222	242	215	170	150	117
Tantima	4,978	1,562	363	480	482	384	335	246	224
Tantoyuca	35,164	11,830	3,005	3,577	3,388	2,771	2,229	1,979	1,602
Tatahuicapan de Juárez	4,625	1,625	400	625	455	345	255	219	158
Tatatila	1,675	557	132	133	128	124	86	81	74
Tecolutla	9,460	2,679	1,052	1,440	1,227	805	509	436	313
Tehuipango	6,856	2,090	547	560	574	582	473	403	318
Tempoal	12,514	3,578	1,044	1,411	1,396	1,046	802	652	510
Tenampa	2,134	764	221	236	225	157	119	96	82
Tenochtitlán	1,898	627	164	167	177	143	96	109	81
Teocelo	5,678	1,758	760	915	662	414	270	235	152
Tepatlxco	2,729	981	297	299	258	169	146	139	86
Tepetlán	3,248	981	374	430	369	274	186	128	110
Tepetzintla	5,170	1,622	390	558	558	424	364	309	255
Tequila	4,153	1,213	384	457	417	307	286	218	177
Texcatepec	3,248	588	314	307	305	280	201	222	177

**Población femenina de 12 y más años por municipio  
según número de hijos nacidos vivos  
Al 17 de octubre de 2005**

**Cuadro 3.5  
(1ª Parte)**

Municipio	Total	0 hijos	1 hijo	2 hijos	3 hijos	4 hijos	5 hijos	6 hijos	7 hijos
Texhuacán	1,710	567	168	197	157	129	99	79	72
Texistepec	6,965	2,145	686	976	727	517	393	286	235
Tezonapa	18,038	5,742	1,917	2,220	1,891	1,357	1,101	858	682
Tierra Blanca	35,699	10,588	4,414	6,152	4,609	2,719	1,627	1,252	880
Tihuatlán	31,493	9,717	3,452	4,448	3,762	2,502	1,756	1,381	1,045
Tlacojalpan	1,746	385	192	333	245	138	82	72	43
Tlacolulan	3,266	1,213	287	310	305	210	191	166	123
Tlacotalpan	5,667	1,449	719	1,136	861	430	241	199	139
Tlacotepec de Mejía	1,364	491	135	163	150	119	65	52	46
Tlachichilco	3,945	1,175	334	391	380	378	333	220	165
Tlalixcoyan	14,449	3,924	1,711	2,571	1,888	1,122	711	539	377
Tlalnelhuayocan	5,039	1,682	558	716	609	424	275	186	170
Tlaltetela	4,875	1,794	476	520	479	338	258	218	163
Tlapacoyan	21,079	6,414	2,705	3,347	2,624	1,633	1,060	803	575
Tlaquilpa	2,350	807	238	224	209	166	148	110	100
Tlilapan	1,621	466	199	238	169	130	98	67	41
Tomatlán	2,557	895	312	375	269	194	128	101	73
Tonayán	1,815	659	147	170	135	127	88	89	81
Totutla	5,673	2,091	590	643	574	395	318	252	194
Tres Valles	17,142	4,987	2,025	2,868	2,353	1,249	837	618	449
Tuxpan	54,115	16,841	6,933	9,874	7,432	3,975	2,434	1,743	1,185
Tuxtilla	906	217	92	221	125	64	35	33	13
Ursulo Galván	11,428	3,052	1,553	2,541	1,671	721	429	352	240
Uxpanapa	8,565	2,978	687	788	753	665	481	385	378
Vega de Alatorre	7,485	2,162	973	1,282	933	587	373	291	221
Veracruz	213,462	63,382	34,195	49,338	28,803	12,432	6,674	4,032	2,471
Villa Aldama	3,229	804	318	384	403	279	237	159	113
Xalapa	175,600	56,905	25,763	35,348	23,359	10,740	5,934	3,739	2,429
Xico	12,255	3,771	1,567	2,130	1,439	945	574	443	309
Xoxocotla	1,566	457	153	152	120	104	100	81	54
Yanga	6,553	1,971	785	1,017	876	495	326	221	175
Yecuatla	4,415	1,376	407	501	478	334	285	223	181
Zacualpan	2,501	741	213	262	232	195	166	150	121
Zaragoza	3,600	1,522	281	297	279	276	201	142	131
Zentla	4,594	1,607	509	625	489	296	248	165	129
Zongolica	14,072	3,692	1,661	1,740	1,479	1,144	829	683	523
Zontecomatlán de López y Fuentes	4,561	1,314	412	475	462	438	400	301	200
Zozocolco de Hidalgo	4,510	1,554	392	460	409	367	298	281	214

**Población femenina de 12 y más años por municipio  
según número de hijos nacidos vivos  
Al 17 de octubre de 2005**

[Cuadro 3.5](#)  
(2ª Parte y última)

Municipio	8 hijos	9 hijos	10 hijos	11 hijos	12 hijos	13 y más hijos	No especificado
<b>Estado</b>	<b>60,231</b>	<b>42,789</b>	<b>33,897</b>	<b>19,283</b>	<b>18,699</b>	<b>18,532</b>	<b>80,939</b>
Acajete	67	70	38	31	27	45	86
Acatlán	31	19	19	9	4	4	17
Acayucan	645	437	373	207	221	205	958
Actopan	349	276	260	123	138	187	214
Acula	46	43	30	14	17	16	7
Acultzingo	206	162	95	56	52	47	262
Agua Dulce	345	221	208	89	103	103	403
Álamo Temapache	1,271	938	654	367	386	270	670
Alpatláhuac	135	101	92	66	62	55	50
Alto Lucero de Gutiérrez Barrios	249	232	188	116	118	153	170
Altotonga	650	560	409	283	259	317	570
Alvarado	302	221	186	123	86	101	451
Amatitlán	41	51	20	21	21	27	108
Amatlán de los Reyes	301	245	168	94	108	83	162
Ángel R. Cabada	288	201	178	92	87	106	268
Apazapan	39	29	24	14	15	21	157
Aquila	25	16	16	10	12	13	34
Astacinga	64	54	43	21	28	10	29
Atlahuilco	126	91	64	30	22	15	201
Atoyac	208	145	96	54	62	48	99
Atzacan	192	115	114	46	54	60	104
Atzalan	520	441	400	236	222	248	439
Ayahualulco	344	255	244	143	142	173	449
Banderilla	105	53	61	28	33	37	125
Benito Juárez	296	149	101	43	35	26	150
Boca del Río	506	349	241	122	123	125	2,552
Calcahualco	144	127	149	73	105	112	121
Camarón de Tejeda	61	48	39	18	19	33	32
Camerino Z. Mendoza	266	195	139	80	85	55	333
Carlos A. Carrillo	132	102	83	60	36	49	274
Carrillo Puerto	192	139	103	74	73	90	254
Castillo de Teayo	304	204	135	97	71	65	126
Catemaco	409	295	266	143	129	141	210
Cazones de Herrera	333	231	171	100	111	117	275
Cerro Azul	226	172	128	58	70	47	264
Citlaltépetl	174	146	125	67	48	39	147
Coacoatzintla	64	74	48	35	35	39	48
Coahuilán	82	55	30	16	18	7	150
Coatepec	457	340	214	138	113	121	740
Coatzacoalcos	1,217	774	540	322	309	331	3,262
Coatzintla	330	235	189	84	104	82	348
Coetzala	28	19	14	7	3	2	79
Colipa	72	49	35	40	32	35	20
Comapa	170	164	135	92	92	84	89
Córdoba	1,088	732	538	344	253	277	1,044
Cosamaloapan de Carpio	329	287	239	149	109	126	627
Cosautlán de Carvajal	148	118	95	67	47	48	228
Coscomatepec	509	408	360	221	228	286	234
Cosoleacaque	655	482	366	234	218	176	1,997
Cotaxtla	169	139	109	78	77	58	310
Coxquihui	211	140	114	43	32	34	57
Coyutla	278	211	147	64	102	39	144
Cuichapa	140	79	63	46	15	34	28
Cuitláhuac	222	150	117	81	75	82	181
Chacaltianguis	105	72	65	37	47	56	489

**Población femenina de 12 y más años por municipio  
según número de hijos nacidos vivos  
Al 17 de octubre de 2005**

[Cuadro 3.5](#)  
(2ª Parte y última)

Municipio	8 hijos	9 hijos	10 hijos	11 hijos	12 hijos	13 y más hijos	No especificado
Chalma	234	118	108	40	38	26	217
Chiconamel	109	61	57	26	20	10	116
Chiconquiaco	173	124	82	57	67	65	94
Chicontepec	969	536	411	139	118	55	912
Chinameca	132	97	72	31	37	34	178
Chinampa de Gorostiza	211	131	127	78	85	81	238
Chocamán	179	96	87	60	52	59	78
Chontla	227	221	123	77	64	50	124
Chumatlán	35	14	18	4	10	3	15
El Higo	154	111	117	57	69	44	160
Emiliano Zapata	400	236	209	125	125	140	606
Espinal	325	251	211	100	112	75	120
Filomeno Mata	191	162	119	67	52	34	90
Fortín	338	192	144	95	72	74	469
Gutiérrez Zamora	234	160	135	69	72	83	71
Hidalgotitlán	204	149	140	89	102	124	81
Huatusco	467	314	250	167	133	157	163
Huayacotla	282	208	165	94	95	81	152
Hueyapan de Ocampo	408	315	250	114	121	89	271
Huiloapan de Cuauhtémoc	28	35	25	9	15	14	43
Ignacio de la Llave	175	132	115	87	83	123	130
Ilamatlán	185	119	94	32	34	18	418
Isla	327	247	211	110	109	118	156
Ixcatepec	187	104	66	28	16	12	112
Ixhuacán de los Reyes	123	92	79	46	57	51	156
Ixhuatlán de Madero	954	525	400	163	127	70	488
Ixhuatlán del Café	257	172	123	76	88	82	220
Ixhuatlán del Sureste	101	86	64	45	46	43	113
Ixhuatlancillo	135	94	67	39	42	33	191
Ixmattlahuacan	52	37	44	24	22	24	131
Ixtaczoquitlán	427	264	171	98	90	88	213
Jalacingo	423	392	302	205	184	202	304
Jalcomulco	44	28	22	10	12	12	24
Jáltipan	303	217	181	107	109	111	546
Jamapa	87	61	57	37	28	46	268
Jesús Carranza	299	245	209	119	114	127	397
Jilotepec	106	92	72	33	39	42	71
José Azueta	254	175	162	81	88	94	684
Juan Rodríguez Clara	344	229	221	114	119	119	188
Juchique de Ferrer	179	173	123	74	87	117	376
La Antigua	137	110	65	41	52	48	184
La Perla	228	173	158	121	116	175	473
Landero y Coss	17	15	6	2	1	0	43
Las Choapas	758	526	534	296	278	347	611
Las Minas	31	28	29	14	30	17	32
Las Vigas de Ramírez	171	108	91	50	64	73	247
Lerdo de Tejada	111	80	57	33	29	37	49
Los Reyes	37	29	18	7	7	4	316
Magdalena	33	21	18	16	7	2	10
Maltrata	187	119	102	82	58	91	266
Manlio Fabio Altamirano	176	135	109	76	84	86	116
Mariano Escobedo	241	189	152	100	97	146	204
Martínez de la Torre	728	500	399	243	261	254	568
Mecatlán	158	88	67	24	28	16	252
Mecayapan	185	112	120	63	47	49	260
Medellín	240	162	121	58	79	104	1,149
Miahuatlán	41	37	22	17	8	17	29
Minatitlán	1,048	763	631	331	350	394	1,739
Misantla	629	475	425	239	276	255	449
Mixtla de Altamirano	114	67	60	23	15	15	284

**Población femenina de 12 y más años por municipio  
según número de hijos nacidos vivos  
Al 17 de octubre de 2005**

[Cuadro 3.5](#)  
(2ª Parte y última)

Municipio	8 hijos	9 hijos	10 hijos	11 hijos	12 hijos	13 y más hijos	No especificado
Moloacán	155	112	98	81	56	84	172
Nanchital de Lázaro							
Cárdenas del Río	147	90	64	42	30	42	141
Naolinco	139	121	95	50	43	58	146
Naranjal	40	38	17	9	13	12	8
Naranjos Amatlán	260	171	126	75	57	58	419
Nautla	91	88	71	39	33	50	26
Nogales	257	163	109	61	65	76	1,060
Oluta	87	84	70	35	45	35	149
Omealca	240	173	134	65	87	73	205
Orizaba	542	337	227	138	117	110	1,655
Otatitlán	60	38	29	21	22	14	22
Oteapan	114	87	90	49	31	24	53
Ozuluama de Mascareñas	241	198	161	92	80	90	444
Pajapan	181	145	124	90	54	54	179
Pánuco	754	579	466	231	238	232	851
Papantla	1,682	1,219	968	563	580	438	1,043
Paso de Ovejas	248	153	161	87	93	107	326
Paso del Macho	230	172	153	98	79	98	366
Perote	515	347	341	239	244	304	928
Platón Sánchez	270	190	150	59	63	51	209
Playa Vicente	481	367	307	141	163	190	673
Poza Rica de Hidalgo	990	675	495	230	202	169	1,736
Pueblo Viejo	349	274	171	88	95	127	329
Puente Nacional	181	133	106	54	50	80	55
Rafael Delgado	174	97	92	69	54	45	190
Rafael Lucio	36	28	27	18	11	25	18
Río Blanco	214	129	101	49	49	53	434
Saltabarranca	45	34	23	19	17	19	30
San Andrés Tenejapan	26	22	13	2	14	9	40
San Andrés Tuxtla	1,373	967	747	442	443	430	1,282
San Juan Evangelista	295	229	213	117	137	141	675
San Rafael	250	154	125	80	71	102	284
Santiago Sochiapan	101	86	57	32	33	28	21
Santiago Tuxtla	579	424	328	197	194	204	1,243
Sayula de Alemán	305	243	187	116	91	114	379
Soconusco	111	63	58	43	37	28	61
Sochiapa	40	26	36	5	21	23	9
Soledad Atzompa	259	178	141	65	77	60	176
Soledad de Doblado	233	221	175	114	124	124	397
Soteapan	349	251	158	101	72	50	655
Tamalín	155	135	94	56	45	48	53
Tamiahua	304	252	217	134	94	100	250
Tampico Alto	124	98	76	41	37	42	218
Tancoco	92	62	55	32	21	17	102
Tantima	197	142	130	77	70	66	220
Tantoyuca	1,286	931	644	335	284	150	1,153
Tatahuicapan de Juárez	132	93	96	59	46	41	76
Tatatila	69	63	55	29	28	49	67
Tecoluitla	261	190	172	90	120	94	72
Tehuipango	260	175	138	71	38	19	608
Tempoal	494	340	238	134	135	72	662
Tenampa	59	38	37	30	19	27	24
Tenochtitlán	72	64	39	29	27	25	78
Teocelo	129	96	81	42	32	30	102
Tepatlxco	99	80	58	28	32	32	25
Tepetlán	81	58	50	32	39	43	93
Tepetzintla	195	145	112	53	60	38	87
Tequila	147	88	71	35	37	16	300
Texcatepec	129	100	86	55	43	30	411



**Población femenina de 12 y más años por municipio  
según número de hijos nacidos vivos  
Al 17 de octubre de 2005**

[Cuadro 3.5](#)  
(2ª Parte y última)

Municipio	8 hijos	9 hijos	10 hijos	11 hijos	12 hijos	13 y más hijos	No especificado
Texhuacán	54	46	27	20	19	10	66
Texistepec	220	171	137	82	91	83	216
Tezonapa	582	409	318	197	191	197	376
Tierra Blanca	743	556	425	264	261	284	925
Tihuatlán	893	645	493	231	308	226	634
Tlacojalpan	35	33	26	13	15	23	111
Tlacolulan	102	86	68	48	60	57	40
Tlacotalpan	98	71	59	43	36	30	156
Tlacotepec de Mejía	36	34	25	13	11	13	11
Tlachichilco	160	100	71	26	32	14	166
Tlalixcoyan	341	241	238	126	126	140	394
Tlalnahuayocan	100	87	61	47	39	29	56
Tlaltetela	167	121	106	71	52	64	48
Tlapacoyan	455	324	264	161	162	160	392
Tlaquilpa	104	72	55	28	24	20	45
Tlilapan	36	25	23	21	7	11	90
Tomatlán	54	34	24	17	18	16	47
Tonayán	80	54	33	28	27	25	72
Totutla	149	123	90	64	66	49	75
Tres Valles	406	257	211	145	149	130	458
Tuxpan	957	671	521	278	265	245	761
Tuxtilla	19	14	16	8	11	11	27
Ursulo Galván	211	137	96	59	64	72	230
Uxpanapa	366	227	206	104	140	120	287
Vega de Alatorre	153	105	110	59	51	70	115
Veracruz	1,744	1,084	800	458	393	418	7,238
Villa Aldama	112	62	71	43	54	54	136
Xalapa	1,756	1,100	783	446	431	461	6,406
Xico	220	174	120	74	72	79	338
Xoxocotla	83	44	44	24	22	24	104
Yanga	162	105	82	53	43	52	190
Yecuatla	151	107	105	54	64	57	92
Zacualpan	123	91	78	50	29	17	33
Zaragoza	121	84	74	43	29	33	87
Zentla	129	112	79	56	41	50	59
Zongolica	413	301	198	124	112	62	1,111
Zontecomatlán de López y Fuentes	170	100	98	34	32	14	111
Zozocolco de Hidalgo	199	113	104	35	27	22	35

Fuente: INEGI. *II Censo de Población y Vivienda 2005*.

**Población femenina de 12 y más años, hijos nacidos vivos e hijos sobrevivientes por grupo quinquenal de edad**  
**Al 17 de octubre de 2005**

[Cuadro 3.6](#)

Grupo quinquenal de edad	Población femenina de 12 y más años a/	Hijos nacidos vivos		Hijos sobrevivientes	
		Total	Promedio	Total	Porcentaje
<b>Total</b>	<b>2,734,420</b>	<b>6,853,173</b>	<b>2.51</b>	<b>6,225,577</b>	<b>90.8</b>
12 a 14 años	216,585	670	NS	633	94.5
15 a 19 años	337,052	52,987	0.16	51,715	97.6
20 a 24 años	301,334	250,973	0.83	244,937	97.6
25 a 29 años	278,738	439,960	1.58	428,527	97.4
30 a 34 años	277,903	614,516	2.21	595,261	96.9
35 a 39 años	263,418	724,769	2.75	694,476	95.8
40 a 44 años	226,084	730,407	3.23	691,373	94.7
45 a 49 años	192,034	707,027	3.68	659,498	93.3
50 a 54 años	160,571	669,220	4.17	611,681	91.4
55 a 59 años	127,211	614,856	4.83	549,764	89.4
60 a 64 años	109,611	598,124	5.46	519,436	86.8
65 y más años	243,879	1,449,664	5.94	1,178,276	81.3

a/ Comprende sólo a las Mujeres que especificaron el total de hijos nacidos vivos y el total de hijos sobrevivientes.

Fuente: **INEGI. II Conteo de Población y Vivienda 2005.**

**Población femenina de 12 y más años, hijos nacidos vivos e hijos sobrevivientes por municipio**  
**Al 17 de octubre de 2005**

[Cuadro 3.7](#)

Municipio	Población femenina de 12 y más años a/	Hijos nacidos vivos		Hijos sobrevivientes	
		Total	Promedio	Total	Porcentaje
<b>Estado</b>	<b>2,734,420</b>	<b>6,853,173</b>	<b>2.51</b>	<b>6,225,577</b>	<b>90.8</b>
Acajete	2,509	7,328	2.92	6,381	87.1
Acatlán	1,078	2,904	2.69	2,517	86.7
Acayucan	31,069	76,582	2.46	70,032	91.5
Actopan	15,374	41,691	2.71	36,864	88.4
Acula	1,888	5,254	2.78	4,738	90.2
Acultzingo	6,586	18,539	2.81	16,639	89.8
Agua Dulce	17,120	42,627	2.49	39,806	93.4
Álamo Temapache	38,357	111,438	2.91	102,078	91.6
Alpatláhuac	3,007	10,046	3.34	8,714	86.7
Alto Lucero de Gutiérrez Barrios	10,151	29,458	2.90	25,790	87.6
Altotonga	19,920	61,606	3.09	53,485	86.8
Alvarado	18,716	45,843	2.45	42,077	91.8
Amatitlán	2,855	7,295	2.56	6,656	91.2
Amatlán de los Reyes	15,482	37,620	2.43	33,847	90.0
Ángel R. Cabada	13,002	34,445	2.65	31,225	90.7
Apazapan	1,281	4,070	3.18	3,715	91.3
Aquila	596	1,969	3.30	1,557	79.1
Astacinga	1,746	5,130	2.94	4,218	82.2
Atlahuilco	2,896	8,607	2.97	7,574	88.0
Atoyac	8,788	22,535	2.56	20,268	89.9
Atzacan	6,385	17,776	2.78	15,436	86.8
Atzalan	15,250	48,648	3.19	43,004	88.4
Ayahualulco	7,309	27,196	3.72	22,538	82.9
Banderilla	6,957	15,024	2.16	13,720	91.3
Benito Juárez	5,783	18,836	3.26	16,401	87.1
Boca del Río	58,644	112,948	1.93	105,839	93.7
Calcahualco	3,768	13,702	3.64	11,317	82.6
Camarón de Tejeda	2,249	6,220	2.77	5,558	89.4
Camerino Z. Mendoza	15,716	35,644	2.27	32,532	91.3
Carlos A. Carrillo	9,118	22,168	2.43	20,291	91.5
Carrillo Puerto	5,431	15,999	2.95	14,212	88.8
Castillo de Teayo	6,925	21,371	3.09	19,494	91.2
Catemaco	17,873	47,347	2.65	43,082	91.0
Cazones de Herrera	8,524	26,900	3.16	24,409	90.7
Cerro Azul	10,289	25,990	2.53	23,714	91.2
Citlaltépetl	3,908	13,274	3.40	11,885	89.5
Coacoatzintla	2,995	8,319	2.78	7,440	89.4
Coahuilán	2,428	6,996	2.88	6,628	94.7
Coatepec	31,764	69,812	2.20	63,169	90.5
Coatzacoalcos	111,033	224,469	2.02	210,499	93.8
Coatzintla	16,944	40,465	2.39	37,451	92.6
Coetzala	657	1,981	3.02	1,684	85.0
Colipa	2,173	6,733	3.10	5,972	88.7
Comapa	6,033	17,606	2.92	15,970	90.7
Córdoba	78,144	164,757	2.11	151,365	91.9
Cosamaloapan de Carpio	22,245	53,193	2.39	49,023	92.2
Cosautlán de Carvajal	5,305	14,826	2.79	13,139	88.6
Coscomatepec	15,908	48,474	3.05	40,873	84.3
Cosoleacaque	39,976	92,298	2.31	85,109	92.2
Cotaxtla	7,080	19,284	2.72	17,645	91.5
Coxquihui	5,460	15,778	2.89	14,252	90.3
Coyutla	7,883	23,224	2.95	20,896	90.0
Cuichapa	4,456	11,834	2.66	10,678	90.2
Cuitláhuac	9,478	24,274	2.56	21,745	89.6

**Población femenina de 12 y más años, hijos nacidos vivos e hijos sobrevivientes por municipio**  
**Al 17 de octubre de 2005**

[Cuadro 3.7](#)

Municipio	Población femenina de 12 y más años a/	Hijos nacidos vivos		Hijos sobrevivientes	
		Total	Promedio	Total	Porcentaje
Chacaltianguis	4,218	12,498	2.96	11,521	92.2
Chalma	4,871	15,596	3.20	14,272	91.5
Chiconamel	2,290	7,780	3.40	7,257	93.3
Chiconquiaco	4,249	13,314	3.13	11,567	86.9
Chicontepec	21,132	65,686	3.11	59,658	90.8
Chinameca	5,557	13,707	2.47	12,545	91.5
Chinampa de Gorostiza	5,150	16,306	3.17	14,322	87.8
Chocamán	6,166	16,275	2.64	14,043	86.3
Chontla	5,164	17,914	3.47	15,872	88.6
Chumatlán	1,256	3,191	2.54	2,967	93.0
El Higo	6,973	19,614	2.81	18,284	93.2
Emiliano Zapata	18,715	46,032	2.46	41,763	90.7
Espinal	9,306	28,084	3.02	25,147	89.5
Filomeno Mata	4,259	14,284	3.35	12,207	85.5
Fortín	21,482	46,681	2.17	42,836	91.8
Gutiérrez Zamora	10,193	26,768	2.63	24,477	91.4
Hidalgotitlán	6,256	19,731	3.15	17,696	89.7
Huatusco	18,790	46,788	2.49	42,186	90.2
Huayacocotla	7,071	22,870	3.23	19,910	87.1
Hueyapan de Ocampo	14,519	41,235	2.84	36,969	89.7
Huiloapan de Cuauhtémoc	2,454	5,838	2.38	5,246	89.9
Ignacio de la Llave	6,900	20,663	2.99	18,797	91.0
Ilamatlán	4,447	15,021	3.38	12,231	81.4
Isla	14,849	38,241	2.58	34,986	91.5
Ixcatepec	4,664	13,762	2.95	12,812	93.1
Ixhuacán de los Reyes	3,391	10,253	3.02	8,804	85.9
Ixhuatlán de Madero	17,714	59,162	3.34	51,927	87.8
Ixhuatlán del Café	6,831	20,004	2.93	17,909	89.5
Ixhuatlán del Sureste	5,353	13,392	2.50	12,237	91.4
Ixhuatlancillo	5,819	14,565	2.50	12,451	85.5
Ixmatalhuacan	2,133	5,946	2.79	5,439	91.5
Ixtaczoquitlán	23,849	53,627	2.25	48,959	91.3
Jalacingo	12,827	40,166	3.13	34,358	85.5
Jalcomulco	1,817	4,721	2.60	4,055	85.9
Jáltipan	14,863	37,009	2.49	33,561	90.7
Jamapa	3,662	10,148	2.77	9,490	93.5
Jesús Carranza	8,536	27,024	3.17	24,639	91.2
Jilotepec	5,365	13,503	2.52	12,166	90.1
José Azueta	8,434	24,469	2.90	22,286	91.1
Juan Rodríguez Clara	13,234	36,437	2.75	33,113	90.9
Juchique de Ferrer	5,835	19,313	3.31	16,710	86.5
La Antigua	10,200	23,191	2.27	21,325	92.0
La Perla	5,306	19,385	3.65	16,222	83.7
Landero y Coss	629	1,705	2.71	1,598	93.7
Las Choapas	25,418	73,052	2.87	66,555	91.1
Las Minas	851	3,099	3.64	2,644	85.3
Las Vigas de Ramírez	5,229	15,231	2.91	13,470	88.4
Lerdo de Tejada	8,065	18,599	2.31	17,114	92.0
Los Reyes	1,292	3,798	2.94	2,722	71.7
Magdalena	863	2,627	3.04	2,225	84.7
Maltrata	5,400	16,495	3.05	14,265	86.5
Manlio Fabio Altamirano	8,111	21,687	2.67	19,766	91.1
Mariano Escobedo	10,952	28,169	2.57	24,829	88.1
Martínez de la Torre	38,111	92,666	2.43	84,092	90.8
Mecatlán	3,561	11,026	3.10	9,594	87.0
Mecayapan	4,838	14,285	2.95	12,808	89.7
Medellín	13,997	33,407	2.39	30,881	92.4
Miahuatlán	1,502	4,160	2.77	3,673	88.3
Minatitlán	60,195	139,611	2.32	129,246	92.6

**Población femenina de 12 y más años, hijos nacidos vivos e hijos sobrevivientes por municipio**  
**Al 17 de octubre de 2005**

[Cuadro 3.7](#)

Municipio	Población femenina de 12 y más años a/	Hijos nacidos vivos		Hijos sobrevivientes	
		Total	Promedio	Total	Porcentaje
Misantla	23,094	64,833	2.81	58,415	90.1
Mixtla de Altamirano	2,837	8,873	3.13	7,551	85.1
Moloacán	6,166	17,284	2.80	15,484	89.6
Nanchital de Lázaro					
Cárdenas del Río	10,780	22,889	2.12	21,461	93.8
Naolinco	7,302	17,959	2.46	16,074	89.5
Naranjal	1,622	4,097	2.53	3,639	88.8
Naranjos Amatlán	10,449	26,908	2.58	24,972	92.8
Nautla	3,983	11,172	2.80	10,045	89.9
Nogales	11,993	29,986	2.50	27,246	90.9
Oluta	5,332	13,220	2.48	11,954	90.4
Omealca	8,422	22,932	2.72	20,399	89.0
Orizaba	49,685	99,392	2.00	92,029	92.6
Otatitlán	2,280	6,017	2.64	5,495	91.3
Oteapan	4,998	12,469	2.49	11,261	90.3
Ozuluama de Mascareñas	8,247	24,975	3.03	23,054	92.3
Pajapan	5,286	15,550	2.94	13,672	87.9
Pánuco	34,348	89,539	2.61	83,579	93.3
Papantla	59,834	163,285	2.73	147,856	90.6
Paso de Ovejas	11,653	30,498	2.62	27,580	90.4
Paso del Macho	10,283	26,970	2.62	24,802	92.0
Perote	21,573	60,672	2.81	52,771	87.0
Platón Sánchez	6,428	20,542	3.20	18,839	91.7
Playa Vicente	14,303	43,489	3.04	38,821	89.3
Poza Rica de Hidalgo	73,742	156,727	2.13	146,710	93.6
Pueblo Viejo	19,450	47,867	2.46	44,377	92.7
Puente Nacional	8,042	20,125	2.50	18,273	90.8
Rafael Delgado	6,040	15,886	2.63	14,170	89.2
Rafael Lucio	2,206	5,524	2.50	4,900	88.7
Río Blanco	16,670	35,808	2.15	32,977	92.1
Saltabarranca	2,347	6,183	2.63	5,648	91.4
San Andrés Tenejapan	881	2,344	2.66	1,996	85.2
San Andrés Tuxtla	57,135	151,458	2.65	136,816	90.3
San Juan Evangelista	11,342	33,009	2.91	29,799	90.3
San Rafael	11,063	28,163	2.55	25,445	90.4
Santiago Sochiapan	2,816	8,729	3.10	7,974	91.4
Santiago Tuxtla	20,466	57,039	2.79	51,257	89.9
Sayula de Alemán	10,685	30,094	2.82	26,965	89.6
Soconusco	4,894	11,782	2.41	10,868	92.2
Sochiapa	1,130	3,325	2.94	3,011	90.6
Soledad Atzompa	6,329	19,212	3.04	16,543	86.1
Soledad de Doblado	10,302	28,974	2.81	26,306	90.8
Soteapan	9,069	27,492	3.03	24,852	90.4
Tamalín	4,174	12,692	3.04	11,379	89.7
Tamiahua	8,926	28,754	3.22	26,091	90.7
Tampico Alto	4,251	12,884	3.03	11,811	91.7
Tancoco	2,212	7,446	3.37	6,510	87.4
Tantima	4,758	15,784	3.32	14,128	89.5
Tantoyuca	34,011	99,911	2.94	90,608	90.7
Tatahuicapan de Juárez	4,549	12,705	2.79	11,198	88.1
Tatatila	1,608	5,740	3.57	4,887	85.1
Tecoluitla	9,388	27,475	2.93	24,871	90.5
Tehuipango	6,248	19,258	3.08	15,995	83.1
Tempoal	11,852	37,233	3.14	34,295	92.1
Tenampa	2,110	5,857	2.78	5,296	90.4
Tenochtitlán	1,820	5,830	3.20	5,047	86.6
Teocelo	5,576	14,028	2.52	12,529	89.3
Tepatlixco	2,704	7,744	2.86	6,939	89.6
Tepetlán	3,155	9,000	2.85	7,824	86.9

**Población femenina de 12 y más años, hijos nacidos vivos e hijos sobrevivientes por municipio**  
**Al 17 de octubre de 2005**

[Cuadro 3.7](#)

Municipio	Población femenina de 12 y más años a/	Hijos nacidos vivos		Hijos sobrevivientes	
		Total	Promedio	Total	Porcentaje
Tepetzintla	5,083	16,167	3.18	14,257	88.2
Tequila	3,853	11,485	2.98	9,857	85.8
Texcatepec	2,837	10,869	3.83	8,682	79.9
Texhuacán	1,644	4,725	2.87	4,146	87.8
Texistepec	6,749	20,061	2.97	17,878	89.1
Tezonapa	17,662	51,644	2.92	46,144	89.4
Tierra Blanca	34,774	88,511	2.55	81,618	92.2
Tihuatlán	30,859	85,331	2.77	78,096	91.5
Tlacojalpan	1,635	4,779	2.92	4,268	89.3
Tlacolulan	3,226	9,793	3.04	8,601	87.8
Tlacotalpan	5,511	14,024	2.54	12,778	91.1
Tlacotepec de Mejía	1,353	3,646	2.69	3,287	90.2
Tlachichilco	3,779	11,663	3.09	10,174	87.2
Tlalixcoyan	14,055	38,589	2.75	35,275	91.4
Tlalnelhuayocan	4,983	12,768	2.56	11,361	89.0
Tlaltetela	4,827	13,827	2.86	12,249	88.6
Tlapacoyan	20,687	53,142	2.57	47,683	89.7
Tlaquilpa	2,305	6,972	3.02	6,146	88.2
Tlilapan	1,531	4,092	2.67	3,554	86.9
Tomatlán	2,510	6,005	2.39	5,553	92.5
Tonayán	1,743	5,378	3.09	4,737	88.1
Totutla	5,598	15,011	2.68	13,389	89.2
Tres Valles	16,684	43,780	2.62	40,396	92.3
Tuxpan	53,354	124,445	2.33	115,833	93.1
Tuxtilla	879	2,439	2.77	2,147	88.0
Ursulo Galván	11,198	26,828	2.40	24,519	91.4
Uxpanapa	8,278	26,084	3.15	23,660	90.7
Vega de Alatorre	7,370	19,368	2.63	17,527	90.5
Veracruz	206,224	391,508	1.90	366,229	93.5
Villa Aldama	3,093	10,407	3.36	8,724	83.8
Xalapa	169,194	327,144	1.93	304,644	93.1
Xico	11,917	28,934	2.43	25,832	89.3
Xoxocotla	1,462	4,955	3.39	4,390	88.6
Yanga	6,363	16,493	2.59	14,931	90.5
Yecuatla	4,323	13,615	3.15	11,741	86.2
Zacualpan	2,468	8,506	3.45	7,372	86.7
Zaragoza	3,513	9,341	2.66	8,193	87.7
Zentla	4,535	12,181	2.69	11,344	93.1
Zongolica	12,961	37,611	2.90	33,494	89.1
Zontecomatlán de López y Fuentes	4,450	13,908	3.13	11,589	83.3
Zozocolco de Hidalgo	4,475	13,347	2.98	12,130	90.9

a/ Comprende sólo a las Mujeres que especificaron el total de hijos nacidos vivos y el total de hijos sobrevivientes.

Fuente: **INEGI. II Censo de Población y Vivienda 2005.**

**Nacimientos, defunciones generales,  
matrimonios y divorcios  
De 2002 a 2007**

[Cuadro 3.8](#)

Año	Nacimientos	Defunciones generales	Matrimonios	Divorcios
2002	195 458	34 216	39 453	3 206
2003	199 471	36 118	36 830	3 290
2004	190 790	36 413	37 348	3 474
2005	189 414	37 877	37 816	3 324
2006	179 690	37 404	37 256	3 473
2007	184 287	39 433 P/	38 463	3 718

Nota: La información de nacimientos y defunciones generales se refiere a la residencia habitual en la entidad, tanto de la madre para el primer caso, como del fallecido para el segundo. Para matrimonios y divorcios en la serie completa, se consideró al total de los registrados en la entidad.

Fuente: **INEGI**. Dirección General de Estadística; Dirección General Adjunta de Integración e Inventarios Estadísticos.

**Nacimientos, defunciones generales, matrimonios y divorcios  
De 2002 a 2007**

[Gráfica 3.5](#)

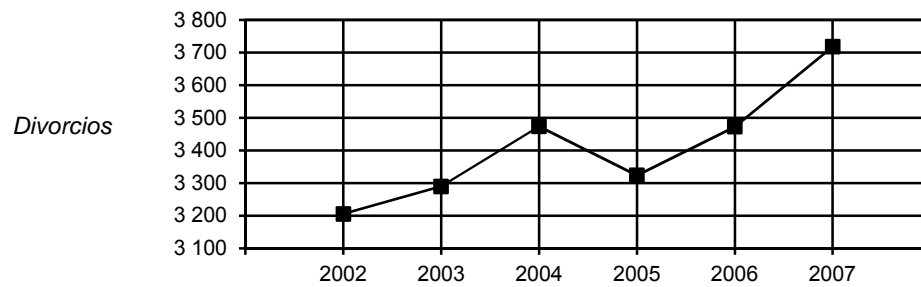
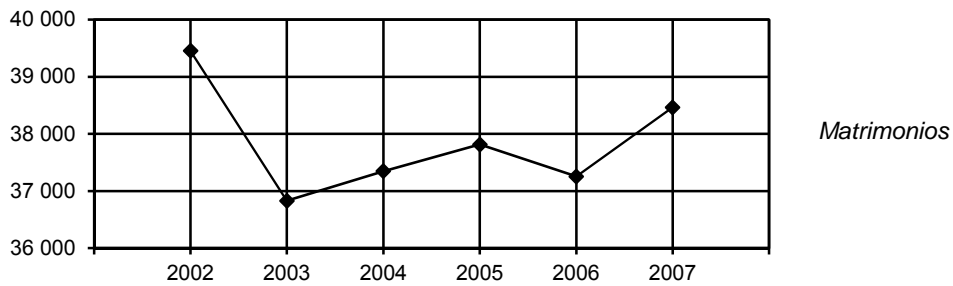
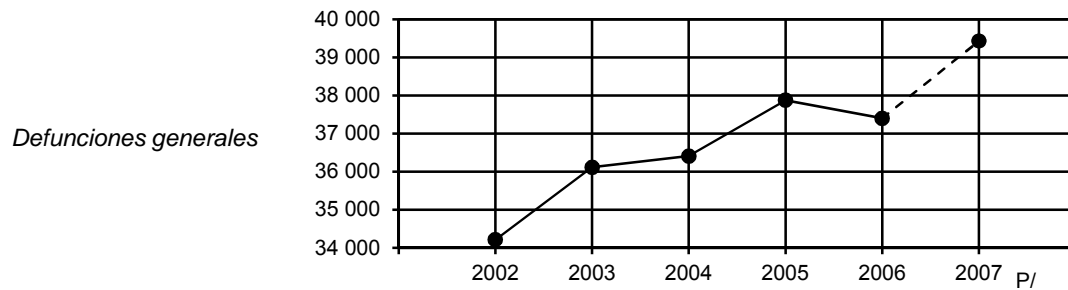
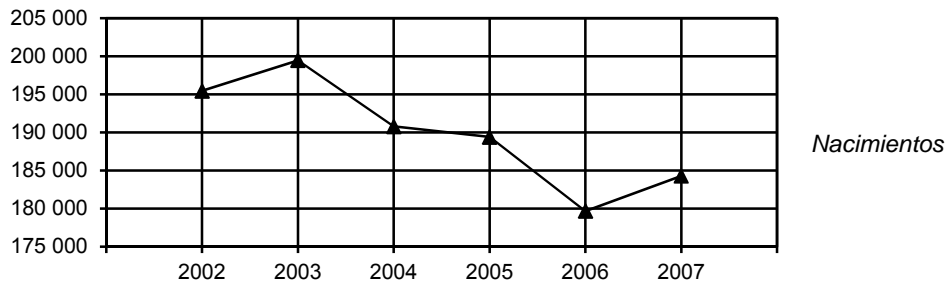

Nota: Con el objeto de mostrar mayor claridad en las fluctuaciones de los cuatro eventos demográficos, fue necesario utilizar escalas que no tienen su origen en el cero.

Fuente: Cuadro 3.8



**Nacimientos por municipio de residencia habitual de la madre según sexo 2006 y 2007**

[Cuadro 3.9](#)

Municipio	Total	Hombres	Mujeres	No especificado
<b>2006</b>				
<b>Estado</b>	<b>179,690</b>	<b>87,942</b>	<b>91,723</b>	<b>25</b>
Acajete	238	120	118	0
Acatlán	86	40	46	0
Acayucan	2,089	1,059	1,028	2
Actopan	767	390	377	0
Acula	104	62	42	0
Acultzingo	531	264	267	0
Agua Dulce	1,156	562	594	0
Álamo Temapache	2,549	1,260	1,289	0
Alpatláhuac	342	169	173	0
Alto Lucero de Gutiérrez Barrios	634	297	337	0
Altotonga	2,063	988	1,075	0
Alvarado	941	506	435	0
Amatitlán	170	82	88	0
Amatlán de los Reyes	783	397	386	0
Ángel R. Cabada	714	355	359	0
Apazapan	66	31	35	0
Aquila	56	28	28	0
Astacinga	261	122	139	0
Atlahuilco	332	174	158	0
Atoyac	456	223	233	0
Atzacan	682	308	374	0
Atzacan	682	308	374	0
Atzacán	1,742	812	930	0
Ayahualulco	1,134	561	573	0
Banderilla	386	181	205	0
Benito Juárez	525	273	252	0
Boca del Río	2,924	1,430	1,492	2
Calcahualco	484	249	235	0
Camarón de Tejeda	133	67	66	0
Camerino Z. Mendoza	920	428	492	0
Carlos A. Carrillo	406	175	231	0
Carrillo Puerto	360	190	170	0
Castillo de Teayo	505	227	278	0
Catemaco	1,581	785	796	0
Cazones de Herrera	544	264	280	0
Cerro Azul	428	209	219	0
Citlaltépetl	283	147	136	0
Coacoatzintla	283	146	137	0
Coahuilán	198	93	105	0
Coatepec	1,921	957	964	0
Coatzacoalcos	5,357	2,676	2,681	0
Coatzintla	1,254	634	620	0
Coetzala	75	43	32	0
Colipa	99	39	60	0
Comapa	382	185	197	0
Córdoba	3,786	1,901	1,883	2
Cosamaloapan de Carpio	1,401	687	714	0
Cosautlán de Carvajal	416	210	206	0
Coscomatepec	1,650	853	797	0
Cosoleacaque	2,002	1,019	983	0
Cotaxtla	438	221	217	0
Coxquihui	437	230	207	0
Coyutla	620	335	285	0

**Nacimientos por municipio de residencia habitual de la madre según sexo 2006 y 2007**

[Cuadro 3.9](#)

Municipio	Total	Hombres	Mujeres	No especificado
Cuichapa	331	147	184	0
Cuitláhuac	524	266	258	0
Chacaltianguis	211	93	118	0
Chalma	542	246	296	0
Chiconamel	347	164	183	0
Chiconquiaco	396	211	185	0
Chicontepec	1,904	849	1,055	0
Chinameca	363	181	182	0
Chinampa de Gorostiza	282	130	152	0
Chocamán	478	254	224	0
Chontla	385	186	199	0
Chumatlán	83	43	40	0
El Higo	388	176	212	0
Emiliano Zapata	1,100	539	561	0
Espinal	703	342	361	0
Filomeno Mata	583	293	290	0
Fortín	1,056	504	551	1
Gutiérrez Zamora	438	199	239	0
Hidalgotitlán	603	294	309	0
Huatusco	1,329	662	666	1
Huayacocotla	695	348	347	0
Hueyapan de Ocampo	1,197	577	620	0
Huiloapan de Cuauhtémoc	231	114	117	0
Ignacio de la Llave	371	176	195	0
Ilamatlán	805	310	495	0
Isla	932	479	453	0
Ixcatepec	297	153	144	0
Ixhuacán de los Reyes	290	138	152	0
Ixhuatlán de Madero	1,795	749	1,046	0
Ixhuatlán del Café	512	263	249	0
Ixhuatlán del Sureste	384	187	197	0
Ixhuatlancillo	427	200	227	0
Ixmatalhuacan	128	67	61	0
Ixtaczoquitlán	1,399	696	703	0
Jalacingo	1,174	580	594	0
Jalcomulco	122	55	67	0
Jáltipan	985	470	515	0
Jamapa	207	116	91	0
Jesús Carranza	696	334	362	0
Jilotepec	301	151	150	0
José Azueta	512	271	241	0
Juan Rodríguez Clara	1,043	466	577	0
Juchique de Ferrer	468	213	255	0
La Antigua	641	307	334	0
La Perla	763	377	386	0
Landero y Coss	27	15	12	0
Las Choapas	2,295	1,060	1,233	2
Las Minas	79	36	43	0
Las Vigas de Ramírez	555	299	256	0
Lerdo de Tejada	356	183	173	0
Los Reyes	178	94	84	0
Magdalena	68	33	35	0
Maltrata	448	213	235	0
Manlio Fabio Altamirano	487	240	246	1
Mariano Escobedo	879	412	467	0
Martínez de la Torre	2,641	1,257	1,384	0
Mecatlán	374	179	195	0
Mecayapan	544	248	296	0
Medellín	852	408	444	0
Miahuatlán	121	56	65	0

**Nacimientos por municipio de residencia habitual de la madre según sexo 2006 y 2007**

[Cuadro 3.9](#)

Municipio	Total	Hombres	Mujeres	No especificado
Minatitlán	3,212	1,601	1,611	0
Misantla	1,297	623	673	1
Mixtla de Altamirano	405	206	199	0
Moloacán	345	174	171	0
Nanchital de Lázaro				
Cárdenas del Río	631	307	324	0
Naolinco	438	223	215	0
Naranjal	104	48	56	0
Naranjos Amatlán	539	283	256	0
Nautla	217	109	108	0
Nogales	930	441	489	0
Oluta	386	183	203	0
Omealca	579	283	296	0
Orizaba	2,394	1,201	1,193	0
Otatitlán	181	91	90	0
Oteapan	439	207	231	1
Ozuluama de Mascareñas	440	202	238	0
Pajapan	316	163	153	0
Pánuco	2,741	1,306	1,435	0
Papantla	3,430	1,654	1,774	2
Paso de Ovejas	641	316	325	0
Paso del Macho	693	337	355	1
Perote	2,116	1,056	1,059	1
Platón Sánchez	587	271	316	0
Playa Vicente	995	495	500	0
Poza Rica de Hidalgo	3,533	1,759	1,774	0
Pueblo Viejo	1,060	518	542	0
Puente Nacional	397	199	198	0
Rafael Delgado	526	265	261	0
Rafael Lucio	193	87	106	0
Río Blanco	888	434	454	0
Saltabarranca	120	59	61	0
San Andrés Tenejapan	87	40	47	0
San Andrés Tuxtla	3,736	1,848	1,886	2
San Juan Evangelista	758	378	380	0
San Rafael	757	356	401	0
Santiago Sochiapan	328	152	176	0
Santiago Tuxtla	1,334	652	682	0
Sayula de Alemán	781	396	385	0
Soconusco	393	198	195	0
Sochiapa	93	46	47	0
Soledad Atzompa	766	397	369	0
Soledad de Doblado	543	263	280	0
Soteapan	893	440	453	0
Tamalín	240	120	120	0
Tamiahua	470	238	232	0
Tampico Alto	253	124	129	0
Tancoco	107	56	51	0
Tantima	252	120	132	0
Tantoyuca	3,743	1,786	1,957	0
Tatahuicapan de Juárez	502	239	263	0
Tatatila	147	68	79	0
Tecolutla	511	240	271	0
Tehuipango	1,158	570	588	0
Tempoal	1,094	535	559	0
Tenampa	140	72	68	0
Tenochtitlán	135	74	61	0
Teocelo	315	160	155	0
Tepatlixco	183	87	96	0
Tepetlán	186	100	86	0

**Nacimientos por municipio de residencia habitual de la madre según sexo 2006 y 2007**

[Cuadro 3.9](#)

Municipio	Total	Hombres	Mujeres	No especificado
Tepetzintla	390	179	211	0
Tequila	483	230	252	1
Texcatepec	384	175	209	0
Texhuacán	118	58	60	0
Texistepec	449	224	225	0
Tezonapa	2,306	1,083	1,223	0
Tierra Blanca	2,423	1,146	1,277	0
Tihuatlán	2,151	1,087	1,064	0
Tlacojalpan	123	65	58	0
Tlacolulan	306	161	145	0
Tlacotalpan	316	148	168	0
Tlacotepec de Mejía	98	46	52	0
Tlachichilco	351	167	184	0
Tlalixcoyan	776	369	407	0
Tlalnahuayocan	319	159	160	0
Tlaltetela	380	174	206	0
Tlapacoyan	1,576	765	811	0
Tlaquilpa	221	113	108	0
Tlilapan	209	96	113	0
Tomatlán	126	47	79	0
Tonayán	165	62	103	0
Totutla	351	166	185	0
Tres Valles	1,288	635	653	0
Tuxpan	2,615	1,342	1,271	2
Tuxtilla	37	18	19	0
Ursulo Galván	613	317	295	1
Uxpanapa	841	404	437	0
Vega de Alatorre	399	181	218	0
Veracruz	9,803	4,819	4,983	1
Villa Aldama	329	167	162	0
Xalapa	8,420	4,304	4,115	1
Xico	887	427	460	0
Xoxocotla	167	65	102	0
Yanga	378	182	196	0
Yecuatla	253	119	134	0
Zacualpan	263	126	137	0
Zaragoza	257	124	133	0
Zentla	235	108	127	0
Zongolica	1,254	607	647	0
Zontecomatlán de López y Fuentes	478	217	261	0
Zozocolco de Hidalgo	436	225	211	0
No especificado	19	6	13	0

**2007**

<b>Estado</b>	<b>184,287</b>	<b>90,845</b>	<b>93,410</b>	<b>32</b>
Acajete	335	152	183	0
Acatlán	73	42	31	0
Acayucan	2,083	977	1,105	1
Actopan	753	351	401	1
Acula	125	62	63	0
Acultzingo	576	269	306	1
Agua Dulce	1,064	536	528	0
Álamo Temapache	2,993	1,324	1,667	2
Alpatláhuac	347	175	171	1

**Nacimientos por municipio de residencia habitual de la madre según sexo 2006 y 2007**

[Cuadro 3.9](#)

Municipio	Total	Hombres	Mujeres	No especificado
Alto Lucero de Gutiérrez Barrios	713	336	377	0
Altotonga	2,042	1,046	996	0
Alvarado	958	503	454	1
Amatitlán	241	108	133	0
Amatlán de los Reyes	867	411	456	0
Ángel R. Cabada	787	409	378	0
Apazapan	70	22	48	0
Aquila	66	36	30	0
Astacinga	202	111	91	0
Atlahuilco	340	167	173	0
Atoyac	484	267	217	0
Atzacan	649	323	326	0
Atzalan	1,429	689	740	0
Ayahualulco	1,154	596	558	0
Banderilla	421	216	205	0
Benito Juárez	429	207	222	0
Boca del Río	2,944	1,456	1,488	0
Calcahualco	476	232	243	1
Camarón de Tejeda	128	61	67	0
Camerino Z. Mendoza	884	418	466	0
Carlos A. Carrillo	379	192	186	1
Carrillo Puerto	394	203	191	0
Castillo de Teayo	474	234	240	0
Catemaco	1,675	812	863	0
Cazones de Herrera	531	274	257	0
Cerro Azul	628	306	322	0
Citlaltépetl	265	125	140	0
Coacoatzintla	360	195	165	0
Coahuilán	231	128	103	0
Coatepec	1,889	918	970	1
Coatzacoalcos	5,892	2,955	2,936	1
Coatzintla	1,240	625	615	0
Coetzala	62	27	35	0
Colipa	88	49	39	0
Comapa	503	232	271	0
Córdoba	4,027	1,965	2,062	0
Cosamaloapan de Carpio	1,301	638	663	0
Cosautlán de Carvajal	495	244	251	0
Coscomatepec	1,996	968	1,028	0
Cosoleacaque	2,821	1,400	1,421	0
Cotaxtla	457	227	230	0
Coxquihui	462	220	242	0
Coyutla	602	312	290	0
Cuichapa	350	160	189	1
Cuitláhuac	654	315	339	0
Chacaltianguis	214	107	107	0
Chalma	408	192	216	0
Chiconamel	248	107	141	0
Chiconquiaco	430	230	200	0
Chicontepec	1,221	613	608	0
Chinameca	420	184	236	0
Chinampa de Gorostiza	299	139	160	0
Chocamán	488	225	263	0
Chontla	303	149	154	0
Chumatlán	101	44	57	0
El Higo	342	181	161	0
Emiliano Zapata	1,143	562	581	0
Espinal	807	395	412	0
Filomeno Mata	609	340	269	0

**Nacimientos por municipio de residencia habitual de la madre según sexo 2006 y 2007**

[Cuadro 3.9](#)

Municipio	Total	Hombres	Mujeres	No especificado
Fortín	1,078	530	548	0
Gutiérrez Zamora	523	267	256	0
Hidalgotitlán	568	297	271	0
Huatusco	1,439	710	729	0
Huayacocotla	680	327	353	0
Hueyapan de Ocampo	896	434	462	0
Huiloapan de Cuauhtémoc	184	90	94	0
Ignacio de la Llave	431	236	195	0
Ilamatlán	547	238	309	0
Isla	1,075	560	515	0
Ixcatepec	378	184	194	0
Ixhuacán de los Reyes	312	143	169	0
Ixhuatlán de Madero	1,395	666	728	1
Ixhuatlán del Café	481	233	247	1
Ixhuatlán del Sureste	429	200	229	0
Ixhuatlancillo	510	223	287	0
Ixmattlahuacan	183	85	98	0
Ixtaczoquitlán	1,346	656	690	0
Jalacingo	1,351	699	652	0
Jalcomulco	91	48	43	0
Jáltipan	890	435	455	0
Jamapa	235	120	115	0
Jesús Carranza	678	334	344	0
Jilotepec	324	165	159	0
José Azueta	573	295	278	0
Juan Rodríguez Clara	1,250	578	672	0
Juchique de Ferrer	457	205	252	0
La Antigua	655	312	343	0
La Perla	897	435	462	0
Landero y Coss	35	19	16	0
Las Choapas	3,080	1,449	1,631	0
Las Minas	84	39	45	0
Las Vigas de Ramírez	553	275	277	1
Lerdo de Tejada	339	179	160	0
Los Reyes	152	68	84	0
Magdalena	105	49	56	0
Maltrata	518	230	288	0
Manlio Fabio Altamirano	500	246	254	0
Mariano Escobedo	877	435	442	0
Martínez de la Torre	2,515	1,272	1,243	0
Mecatlán	460	251	209	0
Mecayapan	681	365	316	0
Medellín	956	464	492	0
Miahuatlán	157	79	78	0
Minatitlán	3,757	1,888	1,868	1
Misantla	1,344	689	655	0
Mixtla de Altamirano	489	246	242	1
Moloacán	420	215	205	0
Nanchital de Lázaro				
Cárdenas del Río	685	325	360	0
Naolinco	453	226	227	0
Naranjal	111	56	55	0
Naranjos Amatlán	663	330	333	0
Nautla	189	100	89	0
Nogales	1,010	477	533	0
Oluta	397	205	192	0
Omealca	552	286	266	0
Orizaba	2,902	1,402	1,499	1
Otatitlán	218	108	110	0
Oteapan	479	230	248	1

**Nacimientos por municipio de residencia habitual de la madre según sexo 2006 y 2007**

[Cuadro 3.9](#)

Municipio	Total	Hombres	Mujeres	No especificado
Ozuluama de Mascareñas	416	195	221	0
Pajapan	285	139	146	0
Pánuco	2,188	1,068	1,120	0
Papantla	3,242	1,622	1,620	0
Paso de Ovejas	697	320	377	0
Paso del Macho	616	297	319	0
Perote	1,925	948	977	0
Platón Sánchez	469	233	236	0
Playa Vicente	1,070	522	548	0
Poza Rica de Hidalgo	3,730	1,872	1,858	0
Pueblo Viejo	935	466	469	0
Puente Nacional	443	211	231	1
Rafael Delgado	472	249	223	0
Rafael Lucio	188	97	91	0
Río Blanco	834	434	400	0
Saltabarranca	164	87	77	0
San Andrés Tenejapan	123	60	63	0
San Andrés Tuxtla	3,852	1,968	1,884	0
San Juan Evangelista	629	307	322	0
San Rafael	806	405	401	0
Santiago Sochiapan	329	170	159	0
Santiago Tuxtla	1,539	787	752	0
Sayula de Alemán	836	399	437	0
Soconusco	330	165	165	0
Sochiapa	118	66	52	0
Soledad Atzompa	817	393	424	0
Soledad de Doblado	675	377	298	0
Soteapan	1,081	515	566	0
Tamalín	301	141	160	0
Tamiahua	652	294	357	1
Tampico Alto	208	98	110	0
Tancoco	160	71	89	0
Tantima	264	139	125	0
Tantoyuca	2,690	1,355	1,333	2
Tatahuicapan de Juárez	459	201	258	0
Tatatila	189	87	102	0
Tecolutla	549	269	279	1
Tehuipango	986	435	550	1
Tempoal	1,331	615	716	0
Tenampa	149	77	72	0
Tenochtitlán	137	63	74	0
Teocelo	394	182	212	0
Tepatlatxco	209	107	102	0
Tepetlán	234	119	115	0
Tepetzintla	388	176	212	0
Tequila	575	280	295	0
Texcatepec	404	180	224	0
Texhuacán	190	92	98	0
Texistepec	463	219	244	0
Tezonapa	1,751	843	908	0
Tierra Blanca	2,314	1,111	1,202	1
Tihuatlán	1,832	923	909	0
Tlacojalpan	115	58	57	0
Tlacolulan	349	180	169	0
Tlacotalpan	295	148	147	0
Tlacoatepec de Mejía	75	28	47	0
Tlachichilco	371	200	171	0
Tlalixcoyan	866	432	434	0
Tlalnahuayocan	329	153	176	0
Tlaltetela	404	199	205	0

**Nacimientos por municipio de residencia habitual de la madre según sexo 2006 y 2007**

[Cuadro 3.9](#)

Municipio	Total	Hombres	Mujeres	No especificado
Tlapacoyan	1,391	698	693	0
Tlaquilpa	303	157	146	0
Tlilapan	98	54	44	0
Tomatlán	154	74	80	0
Tonayán	170	85	85	0
Totutla	401	186	215	0
Tres Valles	1,265	630	635	0
Tuxpan	2,772	1,385	1,387	0
Tuxtilla	58	25	33	0
Ursulo Galván	671	334	337	0
Uxpanapa	675	322	353	0
Vega de Alatorre	501	234	267	0
Veracruz	9,917	4,912	5,002	3
Villa Aldama	391	207	184	0
Xalapa	9,053	4,610	4,440	3
Xico	952	503	449	0
Xoxocotla	151	78	73	0
Yanga	457	208	249	0
Yecuatla	251	121	130	0
Zacualpan	205	98	107	0
Zaragoza	339	163	176	0
Zentla	263	131	132	0
Zongolica	1,478	695	783	0
Zontecomatlán de López y Fuentes	395	216	179	0
Zozocolco de Hidalgo	416	209	207	0
No especificado	139	61	78	0

Nota: La información se refiere a los nacidos vivos de madres con residencia habitual en la entidad.

Fuente: **INEGI**. Dirección General de Estadística; Dirección General Adjunta de Integración e Inventarios Estadísticos.



**Nacimientos por tamaño de la localidad de residencia habitual de la madre según su grupo quinquenal de edad 2006 y 2007**

[Cuadro 3.10](#)

Tamaño de la localidad	Total	Menores de 15 años	15 a 19 años	20 a 24 años	25 a 29 años	30 a 34 años	35 a 39 años	40 a 44 años	45 a 49 años	50 y más años	No especificado
<b>2006</b>											
<b>Total</b>	<b>179 690</b>	<b>822</b>	<b>27 787</b>	<b>48 096</b>	<b>38 642</b>	<b>25 339</b>	<b>12 186</b>	<b>3 477</b>	<b>466</b>	<b>130</b>	<b>22 745</b>
1 a 999 habitantes	49 878	327	9 293	15 028	11 787	7 430	3 887	1 262	168	40	656
1 000 a 1 999 habitantes	15 096	92	2 695	4 279	3 322	2 088	1 078	318	54	14	1 156
2 000 a 2 499 habitantes	3 863	20	654	1 189	904	483	263	81	6	2	261
2 500 a 4 999 habitantes	15 669	83	2 432	3 966	3 081	2 026	961	323	47	16	2 734
5 000 a 9 999 habitantes	10 315	37	1 737	2 916	2 158	1 420	681	184	20	12	1 150
10 000 a 14 999 habitantes	9 114	24	1 439	2 562	2 026	1 326	582	156	21	9	969
15 000 a 19 999 habitantes	3 650	21	640	979	782	508	209	62	9	5	435
20 000 a 29 999 habitantes	11 263	45	1 712	3 098	2 412	1 626	768	203	39	1	1 359
30 000 a 39 999 habitantes	7 087	29	1 033	1 845	1 542	927	414	120	15	8	1 154
40 000 a 49 999 habitantes	7 972	34	1 171	2 164	1 683	1 053	486	141	24	6	1 210
50 000 a 74 999 habitantes	3 095	11	442	869	675	489	204	48	6	2	349
75 000 a 99 999 habitantes a/	0	0	0	0	0	0	0	0	0	0	0
100 000 a 249 999 habitantes	15 326	55	2 016	4 312	3 953	2 865	1 214	274	34	7	596
250 000 a 499 999 habitantes	16 696	40	2 434	4 759	4 213	3 029	1 409	292	22	5	493
500 000 a 999 999 habitantes a/	0	0	0	0	0	0	0	0	0	0	0
1 000 000 a 1 499 999 habitantes a/	0	0	0	0	0	0	0	0	0	0	0
1 500 000 y más habitantes a/	0	0	0	0	0	0	0	0	0	0	0
No especificado	10 666	4	89	130	104	69	30	13	1	3	10 223
<b>2007</b>											
<b>Total</b>	<b>184 287</b>	<b>875</b>	<b>30 178</b>	<b>50 500</b>	<b>39 949</b>	<b>25 917</b>	<b>12 217</b>	<b>3 430</b>	<b>454</b>	<b>94</b>	<b>20 673</b>
1 a 999 habitantes	49 443	348	9 670	15 367	11 635	7 375	3 607	1 208	159	25	49
1 000 a 1 999 habitantes	14 116	78	2 746	4 368	3 340	2 183	1 025	321	29	13	13
2 000 a 2 499 habitantes	4 033	21	793	1 292	929	581	304	100	6	2	5
2 500 a 4 999 habitantes	13 086	72	2 555	4 140	3 138	1 940	911	259	46	11	14

**Nacimientos por tamaño de la localidad de residencia habitual de la madre según su grupo quinquenal de edad 2006 y 2007**

[Cuadro 3.10](#)

Tamaño de la localidad	Total	Menores de 15 años	15 a 19 años	20 a 24 años	25 a 29 años	30 a 34 años	35 a 39 años	40 a 44 años	45 a 49 años	50 y más años	No especificado
5 000 a 9 999 habitantes	9 164	62	1 831	2 839	2 186	1 411	621	170	25	3	16
10 000 a 14 999 habitantes	9 289	46	1 725	2 930	2 239	1 443	690	176	23	3	14
15 000 a 19 999 habitantes	4 048	15	795	1 286	992	596	270	74	6	5	9
20 000 a 29 999 habitantes	9 853	59	1 852	3 062	2 435	1 515	702	176	29	6	17
30 000 a 39 999 habitantes	6 338	13	1 149	1 942	1 595	1 009	465	127	24	4	10
40 000 a 49 999 habitantes	4 689	28	947	1 469	1 123	656	339	98	17	4	8
50 000 a 74 999 habitantes	3 674	20	685	1 140	899	609	250	56	7	3	5
75 000 a 99 999 habitantes	1 820	3	283	543	451	327	161	41	8	1	2
100 000 a 249 999 habitantes	16 116	50	2 277	4 745	4 308	3 025	1 321	305	44	12	29
250 000 a 499 999 habitantes	17 231	49	2 676	5 083	4 461	3 088	1 481	300	28	2	63
500 000 a 999 999 habitantes a/	0	0	0	0	0	0	0	0	0	0	0
1 000 000 a 1 499 999 habitantes a/	0	0	0	0	0	0	0	0	0	0	0
1 500 000 y más habitantes a/	0	0	0	0	0	0	0	0	0	0	0
No especificado	21 387	11	194	294	218	159	70	19	3	0	20 419

Nota: La información se refiere a los nacidos vivos de madres con residencia habitual en la entidad.

La edad de la madre, en los grupos quinquenales, está considerada a la fecha en que ocurrió el nacimiento y no en la que éste fue registrado.

a/ Este tamaño de localidad no existe en la entidad. Excepto en el rango de población de 75 000 a 99 999 habitantes; debido a que para el 2006 se toma como base el Censo General de Población y Vivienda 2000; y para 2007, el II Conteo de Población y Vivienda 2005.

Fuente: **INEGI**. Dirección General de Estadística; Dirección General Adjunta de Integración e Inventarios Estadísticos.

**Nacimientos según grupo quinquenal de edad de la madre**

[Gráfica 3.6](#)

**2007**  
(Porcentaje)

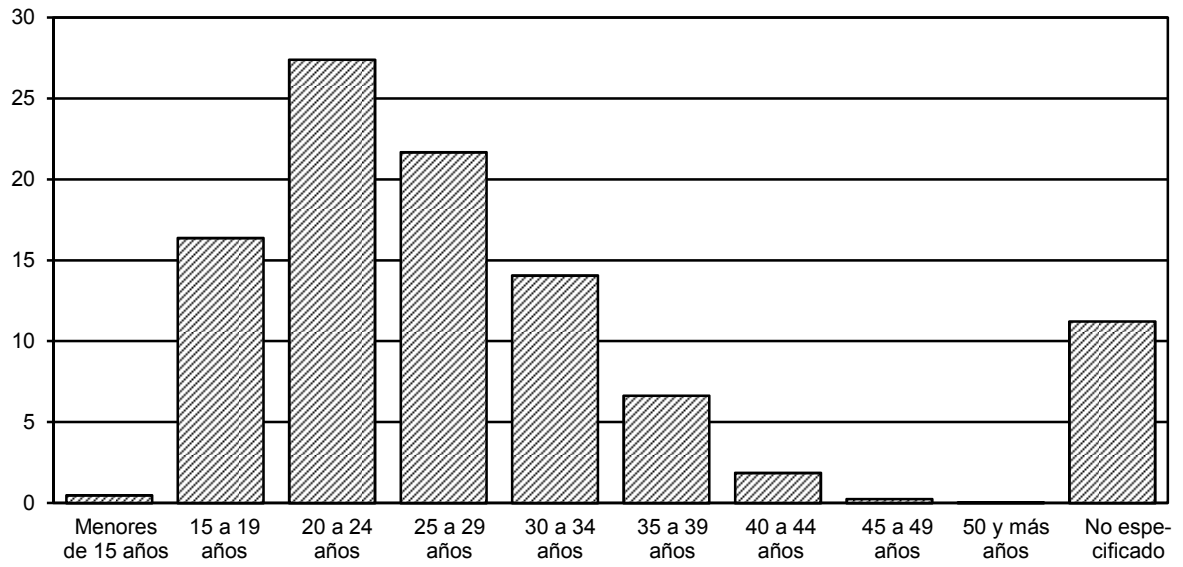

Fuente: Cuadro 3.10

**Nacimientos por grupo quinquenal de edad de la madre  
según su estado civil  
2006 y 2007**

[Cuadro 3.11](#)

Grupo quinquenal de edad	Total	Soltera	Casada	Unión libre	Separada	Divorciada	Viuda	No especificado
<b>2006</b>								
<b>Total</b>	<b>179 690</b>	<b>19 200</b>	<b>59 587</b>	<b>79 186</b>	<b>372</b>	<b>82</b>	<b>240</b>	<b>21 023</b>
Menores de 15 años	822	216	75	520	0	0	2	9
15 a 19 años	27 787	4 936	6 033	16 592	71	22	20	113
20 a 24 años	48 096	6 340	16 262	25 105	123	19	59	188
25 a 29 años	38 642	3 694	17 169	17 486	57	18	58	160
30 a 34 años	25 339	2 145	12 439	10 559	45	12	39	100
35 a 39 años	12 186	1 126	5 742	5 218	27	5	21	47
40 a 44 años	3 477	345	1 397	1 686	9	1	22	17
45 a 49 años	466	60	191	210	1	1	2	1
50 y más años	130	21	57	49	1	0	1	1
No especificado	22 745	317	222	1 761	38	4	16	20 387
<b>2007</b>								
<b>Total</b>	<b>184 287</b>	<b>20 643</b>	<b>59 162</b>	<b>84 158</b>	<b>424</b>	<b>107</b>	<b>138</b>	<b>19 655</b>
Menores de 15 años	875	230	91	529	4	0	0	21
15 a 19 años	30 178	5 297	6 329	18 151	91	20	16	274
20 a 24 años	50 500	6 866	15 816	27 197	116	32	39	434
25 a 29 años	39 949	3 954	16 987	18 480	69	26	31	402
30 a 34 años	25 917	2 357	12 380	10 798	59	19	28	276
35 a 39 años	12 217	1 137	5 646	5 257	31	5	14	127
40 a 44 años	3 430	384	1 429	1 556	6	2	1	52
45 a 49 años	454	53	208	183	0	0	1	9
50 y más años	94	16	39	35	0	0	0	4

**Nacimientos por grupo quinquenal de edad de la madre según su estado civil 2006 y 2007**

[Cuadro 3.11](#)

Grupo quinquenal de edad	Total	Soltera	Casada	Unión libre	Separada	Divorciada	Viuda	No especificado
No especificado	20 673	349	237	1 972	48	3	8	18 056

Nota: La información se refiere a los nacidos vivos de madres con residencia habitual en la entidad.

La edad de la madre, en los grupos quinquenales, está considerada a la fecha en que ocurrió el nacimiento y no en la que éste fue registrado.

Fuente: **INEGI**. Dirección General de Estadística; Dirección General Adjunta de Integración e Inventarios Estadísticos.

**Nacimientos registrados según año de ocurrencia  
De 2001 a 2007**

[Cuadro 3.12](#)

Año de registro	Año de ocurrencia								
	Total	2007	2006	2005	2004	2003	2002	2001 y anteriores	No especificado
2007	184 287	79 364	47 704	12 067	8 012	6 516	4 501	26 116	7
2006	179 690	NA	69 924	47 471	12 832	8 613	6 731	34 119	0
2005	189 414	NA	NA	69 166	50 379	15 651	9 548	44 670	0
2004	190 790	NA	NA	NA	68 246	49 317	13 794	59 433	0
2003	199 471	NA	NA	NA	NA	69 477	52 363	77 631	0
2002	195 458	NA	NA	NA	NA	NA	70 834	124 624	0
2001	208 805	NA	NA	NA	NA	NA	NA	208 805	0

Nota: La información se refiere a los nacidos vivos de madres con residencia habitual en la entidad.

Fuente: **INEGI**. Dirección General de Estadística; Dirección General Adjunta de Integración e Inventarios Estadísticos.

**Defunciones generales por municipio de residencia habitual del fallecido según sexo 2006 y 2007**

[Cuadro 3.13](#)

Municipio	Total	Hombres	Mujeres	No especificado
<b>2006</b>				
<b>Estado</b>	<b>37 404</b>	<b>20 623</b>	<b>16 780</b>	<b>1</b>
Acajete	45	26	19	0
Acatlán	26	13	13	0
Acayucan	362	216	146	0
Actopan	261	158	103	0
Acula	51	27	24	0
Acultzingo	94	54	40	0
Agua Dulce	215	123	92	0
Álamo Temapache	447	261	186	0
Alpatláhuac	54	28	26	0
Alto Lucero de Gutiérrez Barrios	168	97	71	0
Altotonga	293	165	128	0
Alvarado	282	162	120	0
Amatitlán	69	40	29	0
Amatlán de los Reyes	218	107	111	0
Ángel R. Cabada	198	101	97	0
Apazapan	30	21	9	0
Aquila	8	6	2	0
Astacinga	9	6	3	0
Atlahuilco	31	22	9	0
Atoyac	153	88	65	0
Atzacan	96	54	42	0
Atzalan	244	136	108	0
Ayahualulco	116	57	59	0
Banderilla	81	44	37	0
Benito Juárez	64	36	28	0
Boca del Río	769	439	330	0
Calcahualco	43	27	16	0
Camarón de Tejeda	31	17	14	0
Camerino Z. Mendoza	200	95	105	0
Carlos A. Carrillo	162	94	68	0
Carrillo Puerto	79	47	32	0
Castillo de Teayo	99	55	44	0
Catemaco	218	116	102	0
Cazones de Herrera	131	80	51	0
Cerro Azul	144	69	75	0
Citlaltépetl	64	37	27	0
Coacoatzintla	43	26	17	0
Coahuilán	31	12	19	0
Coatepec	438	217	221	0
Coatzacoalcos	1 253	670	583	0
Coatzintla	219	101	118	0
Coetzala	15	7	8	0
Colipa	34	16	18	0
Comapa	71	36	35	0
Córdoba	1 060	556	504	0
Cosamaloapan de Carpio	377	214	163	0
Cosautlán de Carvajal	93	52	41	0
Coscomatepec	233	144	89	0
Cosoleacaque	398	212	186	0
Cotaxtla	93	57	36	0
Coxquihui	97	48	49	0
Coyutla	99	41	58	0

**Defunciones generales por municipio de residencia habitual del fallecido según sexo 2006 y 2007**

[Cuadro 3.13](#)

Municipio	Total	Hombres	Mujeres	No especificado
Cuichapa	74	44	30	0
Cuitláhuac	136	75	61	0
Chacaltianguis	77	51	26	0
Chalma	60	29	31	0
Chiconamel	26	15	11	0
Chiconquiaco	66	41	25	0
Chicontepec	291	167	124	0
Chinameca	77	41	36	0
Chinampa de Gorostiza	75	41	34	0
Chocamán	70	39	31	0
Chontla	58	25	33	0
Chumatlán	22	13	9	0
El Higo	108	63	45	0
Emiliano Zapata	239	134	105	0
Espinal	141	87	54	0
Filomeno Mata	65	30	35	0
Fortín	255	130	125	0
Gutiérrez Zamora	163	101	62	0
Hidalgotitlán	65	43	22	0
Huatusco	236	134	102	0
Huayacocotla	117	68	49	0
Hueyapan de Ocampo	181	108	73	0
Huiloapan de Cuauhtémoc	29	16	13	0
Ignacio de la Llave	118	70	48	0
Ilamatlán	30	11	19	0
Isla	221	118	103	0
Ixcatepec	50	25	25	0
Ixhuacán de los Reyes	50	31	19	0
Ixhuatlán de Madero	198	116	82	0
Ixhuatlán del Café	105	57	48	0
Ixhuatlán del Sureste	44	31	13	0
Ixhuatlancillo	59	34	25	0
Ixmatalhuacan	33	17	16	0
Ixtaczoquitlán	244	132	112	0
Jalacingo	200	118	82	0
Jalcomulco	26	15	11	0
Jáltipan	203	117	86	0
Jamapa	68	39	29	0
Jesús Carranza	92	64	28	0
Jilotepec	77	43	34	0
José Azueta	125	76	49	0
Juan Rodríguez Clara	149	84	65	0
Juchique de Ferrer	127	71	56	0
La Antigua	168	90	78	0
La Perla	78	47	31	0
Landero y Coss	11	7	4	0
Las Choapas	360	213	147	0
Las Minas	12	9	3	0
Las Vigas de Ramírez	76	43	33	0
Lerdo de Tejada	118	64	54	0
Los Reyes	27	13	14	0
Magdalena	17	8	9	0
Maltrata	73	45	28	0
Manlio Fabio Altamirano	127	83	44	0
Mariano Escobedo	128	63	65	0
Martínez de la Torre	501	288	213	0
Mecatlán	68	34	34	0
Mecayapan	56	23	33	0
Medellín	210	123	87	0
Miahuatlán	26	15	11	0



**Defunciones generales por municipio de residencia habitual del fallecido según sexo 2006 y 2007**

[Cuadro 3.13](#)

Municipio	Total	Hombres	Mujeres	No especificado
Minatitlán	776	425	351	0
Misantla	357	195	162	0
Mixtla de Altamirano	52	33	19	0
Moloacán	72	39	33	0
Nanchital de Lázaro				
Cárdenas del Río	145	89	56	0
Naolinco	98	40	58	0
Naranjal	25	12	13	0
Naranjos Amatlán	138	73	65	0
Nautla	61	33	28	0
Nogales	245	125	120	0
Oluta	72	39	33	0
Omealca	122	73	49	0
Orizaba	904	456	448	0
Otatitlán	30	16	14	0
Oteapan	45	22	23	0
Ozuluama de Mascareñas	128	74	54	0
Pajapan	62	34	28	0
Pánuco	429	238	191	0
Papantla	798	443	355	0
Paso de Ovejas	186	125	61	0
Paso del Macho	141	79	62	0
Perote	270	142	128	0
Platón Sánchez	84	51	33	0
Playa Vicente	204	122	82	0
Poza Rica de Hidalgo	1 143	621	522	0
Pueblo Viejo	223	120	103	0
Puente Nacional	96	61	35	0
Rafael Delgado	72	38	34	0
Rafael Lucio	40	22	18	0
Río Blanco	293	143	150	0
Saltabarranca	39	24	15	0
San Andrés Tenejapan	13	10	3	0
San Andrés Tuxtla	731	424	307	0
San Juan Evangelista	160	101	59	0
San Rafael	171	105	66	0
Santiago Sochiapan	37	21	16	0
Santiago Tuxtla	249	141	108	0
Sayula de Alemán	107	64	43	0
Soconusco	43	23	20	0
Sochiapa	15	8	7	0
Soledad Atzompa	65	35	30	0
Soledad de Doblado	180	106	74	0
Soteapan	95	48	47	0
Tamalín	59	24	35	0
Tamiahua	138	83	55	0
Tampico Alto	55	35	20	0
Tancoco	36	18	18	0
Tantima	67	36	31	0
Tantoyuca	396	216	180	0
Tatahuicapan de Juárez	33	14	19	0
Tatatila	33	17	16	0
Tecolutla	154	91	63	0
Tehuipango	93	51	42	0
Tempoal	154	90	64	0
Tenampa	26	13	13	0
Tenochtitlán	30	19	11	0
Teocelo	96	48	48	0
Tepatlxco	33	22	11	0
Tepetlán	51	25	26	0

**Defunciones generales por municipio de residencia habitual del fallecido según sexo 2006 y 2007**

[Cuadro 3.13](#)

Municipio	Total	Hombres	Mujeres	No especificado
Tepetzintla	69	32	37	0
Tequila	47	26	21	0
Texcatepec	30	18	12	0
Texhuacán	31	19	12	0
Texistepec	105	48	57	0
Tezonapa	255	149	106	0
Tierra Blanca	543	279	264	0
Tehuacán	419	245	174	0
Tlacojalpan	45	16	29	0
Tlacolulan	43	22	21	0
Tlacotalpan	120	65	55	0
Tlacotepec de Mejía	13	6	7	0
Tlachichilco	42	29	13	0
Tlalixcoyan	225	128	97	0
Tlalnelhuayocan	45	32	13	0
Tlaltetela	68	37	31	0
Tlapacoyan	326	186	140	0
Tlaquilpa	30	20	10	0
Tlilapan	15	9	6	0
Tomatlán	40	22	18	0
Tonayán	14	7	7	0
Totutla	80	43	37	0
Tres Valles	230	138	91	1
Tuxpan	748	401	347	0
Tuxtilla	19	8	11	0
Ursulo Galván	168	94	74	0
Uxpanapa	82	48	34	0
Vega de Alatorre	93	54	39	0
Veracruz	2 834	1 547	1 287	0
Villa Aldama	58	37	21	0
Xalapa	2 035	1 022	1 013	0
Xico	175	97	78	0
Xoxocotla	28	15	13	0
Yanga	118	62	56	0
Yecuatla	67	34	33	0
Zacualpan	46	24	22	0
Zaragoza	43	18	25	0
Zentla	75	46	29	0
Zongolica	160	94	66	0
Zontecomatlán de López y Fuentes	41	29	12	0
Zozocolco de Hidalgo	86	51	35	0
No especificado	8	6	2	0
<b>2007 P/</b>				
<b>Estado</b>	<b>39 433</b>	<b>21 605</b>	<b>17 822</b>	<b>6</b>
Acajete	56	40	16	0
Acatlán	19	5	14	0
Acayucan	409	241	168	0
Actopan	258	142	116	0
Acuña	32	18	14	0
Acultzingo	99	50	49	0
Agua Dulce	260	140	120	0
Álamo Temapache	529	280	249	0
Alpatláhuac	49	28	21	0

**Defunciones generales por municipio de residencia habitual del fallecido según sexo 2006 y 2007**

[Cuadro 3.13](#)

Municipio	Total	Hombres	Mujeres	No especificado
Alto Lucero de Gutiérrez Barrios	167	95	72	0
Altotonga	271	141	130	0
Alvarado	326	180	146	0
Amatitlán	64	32	32	0
Amatlán de los Reyes	228	129	99	0
Ángel R. Cabada	201	98	103	0
Apazapan	30	13	17	0
Aquila	13	9	4	0
Astacinga	18	9	9	0
Atlahuilco	33	19	13	1
Atoyac	185	96	89	0
Atzacan	98	47	51	0
Atzalan	238	144	94	0
Ayahualulco	113	66	47	0
Banderilla	87	43	44	0
Benito Juárez	56	30	26	0
Boca del Río	796	449	347	0
Calcahualco	60	34	26	0
Camarón de Tejeda	42	22	20	0
Camerino Z. Mendoza	212	97	115	0
Carlos A. Carrillo	179	105	74	0
Carrillo Puerto	77	46	31	0
Castillo de Teayo	109	57	52	0
Catemaco	244	128	116	0
Cazones de Herrera	152	88	64	0
Cerro Azul	173	94	79	0
Cittaltépetl	59	30	29	0
Coacoatzintla	48	30	18	0
Coahuilán	34	20	14	0
Coatepec	474	256	218	0
Coatzacoalcos	1 369	761	608	0
Coatzintla	240	144	96	0
Coetzala	6	1	5	0
Colipa	33	22	11	0
Comapa	87	52	35	0
Córdoba	1 092	545	547	0
Cosamaloapan de Carpio	414	231	183	0
Cosautlán de Carvajal	83	49	34	0
Coscomatepec	225	114	111	0
Cosoleacaque	438	232	206	0
Cotaxtla	93	56	37	0
Coxquihui	97	67	30	0
Coyutla	113	61	52	0
Cuichapa	75	33	42	0
Cuitláhuac	152	86	66	0
Chacaltianguis	92	42	50	0
Chalma	56	31	25	0
Chiconamel	30	19	11	0
Chiconquiaco	60	37	23	0
Chicontepec	301	166	135	0
Chinameca	86	46	40	0
Chinampa de Gorostiza	77	44	33	0
Chocamán	92	54	38	0
Chontla	91	53	38	0
Chumatlán	22	7	15	0
El Higo	122	79	43	0
Emiliano Zapata	257	146	111	0
Espinal	155	83	72	0
Filomeno Mata	76	44	32	0

**Defunciones generales por municipio de residencia habitual del fallecido según sexo 2006 y 2007**

[Cuadro 3.13](#)

Municipio	Total	Hombres	Mujeres	No especificado
Fortín	279	145	134	0
Gutiérrez Zamora	168	98	70	0
Hidalgotitlán	76	40	36	0
Huatusco	261	158	103	0
Huayacocotla	109	64	45	0
Hueyapan de Ocampo	165	84	81	0
Huiloapan de Cuauhtémoc	31	19	12	0
Ignacio de la Llave	122	67	55	0
Ilamatlán	34	24	10	0
Isla	208	114	94	0
Ixcatepec	61	35	26	0
Ixhuacán de los Reyes	47	26	21	0
Ixhuatlán de Madero	212	117	95	0
Ixhuatlán del Café	114	62	52	0
Ixhuatlán del Sureste	83	51	32	0
Ixhuatlancillo	78	40	38	0
Ixmatalhuacan	49	23	26	0
Ixtaczoquitlán	304	160	144	0
Jalacingo	163	92	71	0
Jalcomulco	22	14	8	0
Jáltipan	233	131	102	0
Jamapa	72	45	27	0
Jesús Carranza	106	66	40	0
Jilotepec	76	44	32	0
José Azueta	154	82	72	0
Juan Rodríguez Clara	182	104	78	0
Juchique de Ferrer	104	57	47	0
La Antigua	171	96	75	0
La Perla	80	44	36	0
Landero y Coss	13	5	8	0
Las Choapas	343	185	158	0
Las Minas	15	11	4	0
Las Vigas de Ramírez	69	38	31	0
Lerdo de Tejada	144	93	51	0
Los Reyes	20	9	11	0
Magdalena	12	10	2	0
Maltrata	87	38	49	0
Manlio Fabio Altamirano	136	86	50	0
Mariano Escobedo	136	73	63	0
Martínez de la Torre	570	323	247	0
Mecatlán	52	22	30	0
Mecayapan	44	27	17	0
Medellín	249	146	103	0
Miahuatlán	31	16	15	0
Minatitlán	780	432	348	0
Misantla	401	214	187	0
Mixtla de Altamirano	59	33	26	0
Moloacán	84	46	38	0
Nanchital de Lázaro				
Cárdenas del Río	125	67	58	0
Naolinco	101	53	48	0
Naranjal	22	12	10	0
Naranjos Amatlán	145	73	72	0
Nautla	89	48	41	0
Nogales	219	113	106	0
Oluta	67	42	25	0
Omealca	123	71	52	0
Orizaba	880	425	455	0
Otatitlán	40	22	18	0
Oteapan	51	31	20	0

**Defunciones generales por municipio de residencia habitual del fallecido según sexo 2006 y 2007**

[Cuadro 3.13](#)

Municipio	Total	Hombres	Mujeres	No especificado
Ozuluama de Mascareñas	95	57	38	0
Pajapan	56	34	22	0
Pánuco	407	256	151	0
Papantla	939	531	407	1
Paso de Ovejas	220	133	86	1
Paso del Macho	152	91	61	0
Perote	269	149	120	0
Platón Sánchez	68	41	27	0
Playa Vicente	237	135	102	0
Poza Rica de Hidalgo	1 197	658	538	1
Pueblo Viejo	229	128	101	0
Puente Nacional	127	73	54	0
Rafael Delgado	97	57	40	0
Rafael Lucio	33	19	14	0
Río Blanco	287	152	135	0
Saltabarranca	39	26	13	0
San Andrés Tenejapan	10	3	7	0
San Andrés Tuxtla	759	423	336	0
San Juan Evangelista	144	87	57	0
San Rafael	197	110	87	0
Santiago Sochiapan	45	25	20	0
Santiago Tuxtla	246	136	110	0
Sayula de Alemán	129	77	52	0
Soconusco	49	34	15	0
Sochiapa	11	8	3	0
Soledad Atzompa	64	39	25	0
Soledad de Doblado	179	105	74	0
Soteapan	88	45	43	0
Tamalín	59	35	24	0
Tamiahua	135	72	63	0
Tampico Alto	55	29	26	0
Tancoco	36	18	18	0
Tantima	74	41	33	0
Tantoyuca	477	267	210	0
Tatahuicapan de Juárez	38	18	20	0
Tatatila	22	12	10	0
Tecolutla	167	100	67	0
Tehuipango	118	57	61	0
Tempoal	150	89	61	0
Tenampa	24	16	8	0
Tenochtitlán	21	8	13	0
Teocelo	89	45	44	0
Tepatlxco	56	30	26	0
Tepetlán	49	29	20	0
Tepetzintla	77	42	35	0
Tequila	60	27	33	0
Texcatepec	37	20	17	0
Texhuacán	23	12	11	0
Texistepec	99	48	51	0
Tezonapa	314	164	150	0
Tierra Blanca	614	366	248	0
Tihuatlán	462	249	213	0
Tlacojalpan	45	26	19	0
Tlacolulan	50	31	19	0
Tlacotalpan	114	57	57	0
Tlacotepec de Mejía	25	10	15	0
Tlachichilco	46	27	19	0
Tlalixcoyan	235	134	101	0
Tlalnahuayocan	48	26	22	0
Tlaltetela	60	35	25	0

**Defunciones generales por municipio de residencia habitual del fallecido según sexo 2006 y 2007**

[Cuadro 3.13](#)

Municipio	Total	Hombres	Mujeres	No especificado
Tlapacoyan	306	161	145	0
Tlaquilpa	31	17	14	0
Tlilapan	29	18	11	0
Tomatlán	23	12	11	0
Tonayán	21	13	8	0
Totutla	88	52	36	0
Tres Valles	258	145	113	0
Tuxpan	714	387	327	0
Tuxtilla	20	13	7	0
Ursulo Galván	212	127	85	0
Uxpanapa	65	41	24	0
Vega de Alatorre	130	68	62	0
Veracruz	2 924	1 516	1 408	0
Villa Aldama	64	41	23	0
Xalapa	1 999	986	1 011	2
Xico	194	111	83	0
Xoxocotla	23	15	8	0
Yanga	136	77	59	0
Yecuatla	66	36	30	0
Zacualpan	49	34	15	0
Zaragoza	41	29	12	0
Zentla	68	41	27	0
Zongolica	190	102	88	0
Zontecomatlán de López y Fuentes	37	19	18	0
Zozocolco de Hidalgo	82	43	39	0
No especificado	8	7	1	0

Nota: La información se refiere a las defunciones de personas que tenían residencia habitual en la entidad.

Fuente: INEGI. Dirección General de Estadística; Dirección General Adjunta de Integración e Inventarios Estadísticos.

**Defunciones generales por grupo de edad del fallecido  
según sexo  
2006 y 2007**

[Cuadro 3.14](#)

Grupo de edad	Total	Hombres	Mujeres	No especificado
<b>2006</b>				
<b>Total</b>	<b>37 404</b>	<b>20 623</b>	<b>16 780</b>	<b>1</b>
Menores de 1 año	1 900	1 035	865	0
1 a 4 años	444	239	205	0
5 a 14 años	514	292	222	0
15 a 24 años	1 029	682	347	0
25 a 34 años	1 673	1 203	470	0
35 a 44 años	2 392	1 626	766	0
45 a 64 años	8 740	5 154	3 586	0
65 y más años	20 563	10 269	10 294	0
No especificado	149	123	25	1
<b>2007 P/</b>				
<b>Total</b>	<b>39 433</b>	<b>21 605</b>	<b>17 822</b>	<b>6</b>
Menores de 1 año	1 777	952	822	3
1 a 4 años	389	209	180	0
5 a 14 años	460	268	192	0
15 a 24 años	1 195	812	383	0
25 a 34 años	1 720	1 239	481	0
35 a 44 años	2 551	1 771	780	0
45 a 64 años	9 326	5 569	3 757	0
65 y más años	21 889	10 688	11 200	1
No especificado	126	97	27	2

Nota: La información se refiere a las defunciones de personas que tenían residencia habitual en la entidad.  
Fuente: INEGI. Dirección General de Estadística; Dirección General Adjunta de Integración e Inventarios Estadísticos.

# Defunciones generales por grupo de edad del fallecido según sexo

[Gráfica 3.7](#)

2007 P/  
(Porcentaje)

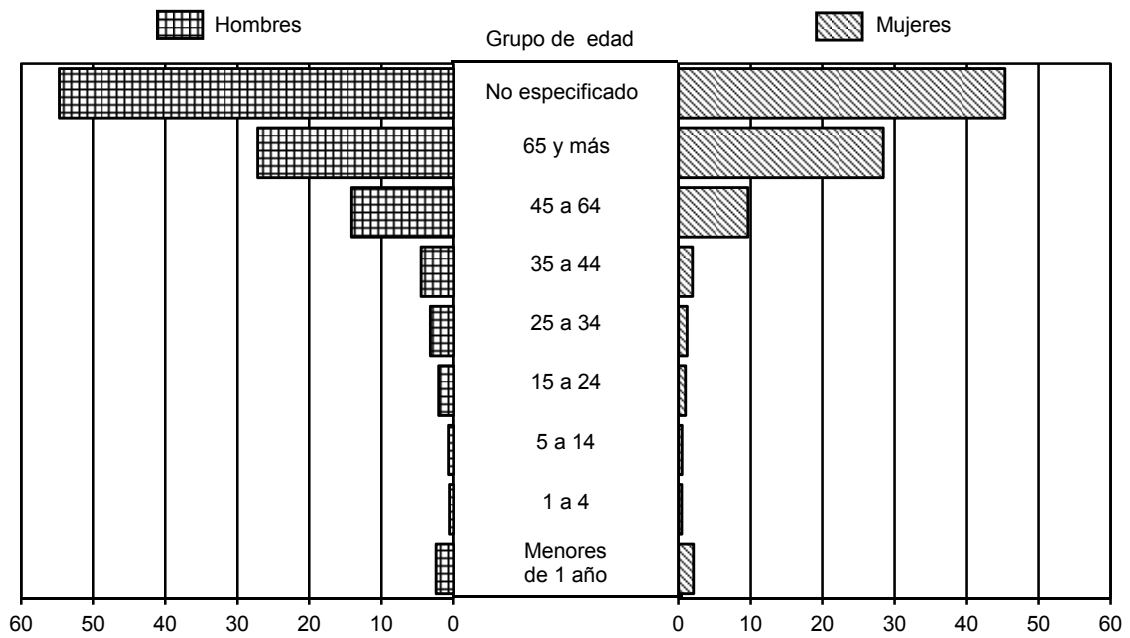

Nota: No se consideran los datos de sexo no especificado.  
Fuente: Cuadro 3.14



**Defunciones generales por tamaño de la localidad de residencia habitual del fallecido según su grupo quinquenal de edad 2006 y 2007**

[Cuadro 3.15](#)

Tamaño de la localidad	Total	Menores de 1 año	1 a 4 años	5 a 14 años	15 a 24 años	25 a 34 años	35 a 44 años	45 a 64 años	65 y más años	No especificado
<b>2006</b>										
<b>Total</b>	<b>37 404</b>	<b>1 900</b>	<b>444</b>	<b>514</b>	<b>1 029</b>	<b>1 673</b>	<b>2 392</b>	<b>8 740</b>	<b>20 563</b>	<b>149</b>
1 a 999 habitantes	9 891	555	160	192	325	436	663	2 246	5 289	25
1 000 a 1 999 habitantes	2 794	152	51	41	102	132	176	612	1 520	8
2 000 a 2 499 habitantes	846	67	6	9	30	42	48	174	470	0
2 500 a 4 999 habitantes	3 015	148	35	42	74	146	188	740	1 638	4
5 000 a 9 999 habitantes	2 223	125	36	40	58	92	154	514	1 201	3
10 000 a 14 999 habitantes	2 000	88	15	19	45	85	131	495	1 116	6
15 000 a 19 999 habitantes	948	43	10	16	30	45	65	218	520	1
20 000 a 29 999 habitantes	2 471	90	21	29	73	109	163	615	1 368	3
30 000 a 39 999 habitantes	1 436	80	16	13	27	61	82	339	818	0
40 000 a 49 999 habitantes	1 662	88	16	14	51	80	117	408	884	4
50 000 a 74 999 habitantes	804	36	4	9	15	44	44	192	459	1
75 000 a 99 999 habitantes a/	0	0	0	0	0	0	0	0	0	0
100 000 a 249 999 habitantes	4 524	205	34	36	82	175	257	1 094	2 634	7
250 000 a 499 999 habitantes	4 501	209	37	47	107	206	284	1 034	2 566	11
500 000 a 999 999 habitantes a/	0	0	0	0	0	0	0	0	0	0
1 000 000 a 1 499 999 habitantes a/	0	0	0	0	0	0	0	0	0	0
1 500 000 y más habitantes a/	0	0	0	0	0	0	0	0	0	0
No especificado	289	14	3	7	10	20	20	59	80	76

**Defunciones generales por tamaño de la localidad de residencia habitual del fallecido según su grupo quinquenal de edad 2006 y 2007**

[Cuadro 3.15](#)

Tamaño de la localidad	Total	Menores de 1 año	1 a 4 años	5 a 14 años	15 a 24 años	25 a 34 años	35 a 44 años	45 a 64 años	65 y más años	No especificado
<b>2007 P/</b>										
<b>Total</b>	<b>39 433</b>	<b>1 777</b>	<b>389</b>	<b>460</b>	<b>1 195</b>	<b>1 720</b>	<b>2 551</b>	<b>9 326</b>	<b>21 889</b>	<b>126</b>
1 a 999 habitantes	9 749	492	128	167	308	454	673	2 194	5 314	19
1 000 a 1 999 habitantes	3 033	136	46	45	85	118	202	691	1 704	6
2 000 a 2 499 habitantes	852	40	14	12	27	31	57	199	469	3
2 500 a 4 999 habitantes	3 332	147	34	32	117	151	224	804	1 816	7
5 000 a 9 999 habitantes	2 275	102	16	27	61	78	151	559	1 272	9
10 000 a 14 999 habitantes	2 291	99	31	37	62	102	134	549	1 275	2
15 000 a 19 999 habitantes	1 147	44	7	9	35	46	71	279	652	4
20 000 a 29 999 habitantes	2 572	106	14	27	84	117	169	636	1 412	7
30 000 a 39 999 habitantes	1 709	67	9	19	44	58	102	398	1 011	1
40 000 a 49 999 habitantes	1 205	46	11	9	45	63	75	337	618	1
50 000 a 74 999 habitantes	1 030	39	7	11	33	53	66	267	553	1
75 000 a 99 999 habitantes	524	21	7	1	13	14	29	127	311	1
100 000 a 249 999 habitantes	4 762	234	27	31	116	199	291	1 150	2 711	3
250 000 a 499 999 habitantes	4 588	188	34	25	150	217	275	1 059	2 633	7
500 000 a 999 999 habitantes a/	0	0	0	0	0	0	0	0	0	0
1 000 000 a 1 499 999 habitantes a/	0	0	0	0	0	0	0	0	0	0
1 500 000 y más habitantes a/	0	0	0	0	0	0	0	0	0	0

**Defunciones generales por tamaño de la localidad de residencia habitual del fallecido según su grupo quinquenal de edad 2006 y 2007**

[Cuadro 3.15](#)

Tamaño de la localidad	Total	Menores de 1 año	1 a 4 años	5 a 14 años	15 a 24 años	25 a 34 años	35 a 44 años	45 a 64 años	65 y más años	No especificado
No especificado	364	16	4	8	15	19	32	77	138	55

Nota: La información se refiere a las defunciones de personas que tenían residencia habitual en la entidad.

a/ Este tamaño de localidad no existe en la entidad. Excepto en el rango de población de 75 000 a 99 999 habitantes; debido a que para el 2006 se toma como base el Censo General de Población y Vivienda 2000; y para 2007, el II Conteo de Población y Vivienda 2005.

Fuente: **INEGI**. Dirección General de Estadística; Dirección General Adjunta de Integración e Inventarios Estadísticos.

**Defunciones generales por principales causas de muerte 2006 y 2007**

[Cuadro 3.16](#)

Clave lista mexicana	Causa	Defunciones generales
<b>2006</b>		
	<b>Total</b>	<b>37,404</b>
26-29	Enfermedades del corazón a/	5,995
28	Enfermedades isquémicas del corazón	3,906
	Resto de las causas	2,089
20D	Diabetes mellitus	5,007
08-15	Tumores malignos	5,001
09F	Del hígado y de las vías biliares intrahepáticas	611
09B	Del estómago	473
12A	Del cuello del útero	404
	Resto de las causas	3,513
35L-35M	Enfermedades del hígado	3,080
35L	Enfermedad alcohólica del hígado	1,206
	Resto de las causas	1,874
30	Enfermedades cerebrovasculares	2,500
E49-E53, E57-E58	Accidentes	1,886
E49B	De tráfico de vehículos de motor	624
	Resto de las causas	1,262
33G	Enfermedades pulmonares obstructivas crónicas	965
46	Ciertas afecciones originadas en el período perinatal b/	953
46F	Dificultad respiratoria del recién nacido y otros trastornos respiratorios originados en el período perinatal	478
	Resto de las causas	475
38C	Insuficiencia renal	865
33D-33E	Bronquitis crónica y la no especificada, enfisema y asma	744
33E	Asma	295
	Resto de las causas	449
47	Malformaciones congénitas, deformidades y anomalías cromosómicas	699

**Defunciones generales por principales causas de muerte 2006 y 2007**

[Cuadro 3.16](#)

Clave lista mexicana	Causa	Defunciones generales
47E	Malformaciones congénitas del sistema circulatorio	305
	Resto de las causas	394
06H	Enfermedad por virus de la inmunodeficiencia humana	692
21	Desnutrición y otras deficiencias nutricionales	690
33B-33C	Neumonía e Influenza	567
19A-19B	Anemias	409
E55	Agresiones	368
22C	Síndrome de dependencia del alcohol	313
01	Enfermedades infecciosas intestinales	229
E54	Lesiones autoinflingidas intencionalmente	228
03I	Septicemia	225
	Resto de las causas c/	5,988
<b>2007 P/</b>		
	<b>Total</b>	<b>39 433</b>
26-29	Enfermedades del corazón a/	6 664
28	Enfermedades isquémicas del corazón	4 157
	Resto de las causas	2 507
20D	Diabetes mellitus	5 295
08-15	Tumores malignos	5 010
09F	Del hígado y de las vías biliares intrahepáticas	570
09B	Del estómago	422
12A	Del cuello del útero	434
	Resto de las causas	3 584
35L-35M	Enfermedades del hígado	3 157
35L	Enfermedad alcohólica del hígado	1 242
	Resto de las causas	1 915
30	Enfermedades cerebrovasculares	2 465
E49-E53, E57-E58	Accidentes	2 301

**Defunciones generales por principales causas de muerte 2006 y 2007**

[Cuadro 3.16](#)

Clave lista mexicana	Causa	Defunciones generales
E49B	De tráfico de vehículos de motor	693
	Resto de las causas	1 608
33G	Enfermedades pulmonares obstructivas crónicas	1 009
38C	Insuficiencia renal	950
46	Ciertas afecciones originadas en el período perinatal b/	912
46F	Dificultad respiratoria del recién nacido y otros trastornos respiratorios originados en el período perinatal	488
	Resto de las causas	424
21	Desnutrición y otras deficiencias nutricionales	871
06H	Enfermedad por virus de la inmunodeficiencia humana	675
33D-33E	Bronquitis crónica y la no especificada, enfisema y asma	609
33B-33C	Neumonía e Influenza	605
47	Malformaciones congénitas, deformidades y anomalías cromosómicas	604
19A-19B	Anemias	452
E55	Agresiones	375
22C	Síndrome de dependencia del alcohol	279
02A	Tuberculosis pulmonar	266
03I	Septicemia	239
E54	Lesiones autoinflingidas intencionalmente	237
	Resto de las causas c/	6 458

Nota: La información se refiere a las defunciones de personas que tenían residencia habitual en la entidad. Las clasificaciones que aparecen en este tabulado, así como su respectiva clave, corresponden al manejo establecido en la *Lista Mexicana de Enfermedades*, misma que es utilizada como documento normativo en la materia que contiene diferentes niveles de agrupación y que se basa en la lista detallada de la *Clasificación Internacional de Enfermedades* en su 10a. revisión, para lograr la comparabilidad estadística del fenómeno.

Con base en las denominaciones que presenta esta lista, fueron seleccionadas y ordenadas de manera decreciente las principales causas de muerte, según su frecuencia respecto al total.

a/ Excluye paro cardíaco.

b/ Incluye tétanos neonatal.

c/ Para 2006 incluye 857; y para 2007 incluye 1 022 casos de síntomas, signos y hallazgos anormales clínicos y de laboratorio, no clasificados en otra parte; tales distinciones se establecen conforme al acuerdo entre el INEGI y la Secretaría de Salud, para tener elementos de evaluación respecto a la calidad de la certificación médica de las causas de muerte.

Fuente: **INEGI**. Dirección General de Estadística; Dirección General Adjunta de Integración e Inventarios Estadísticos.

## Defunciones generales por las diez principales causas de muerte

[Gráfica 3.8](#)

2007 P/  
(Porcentaje)

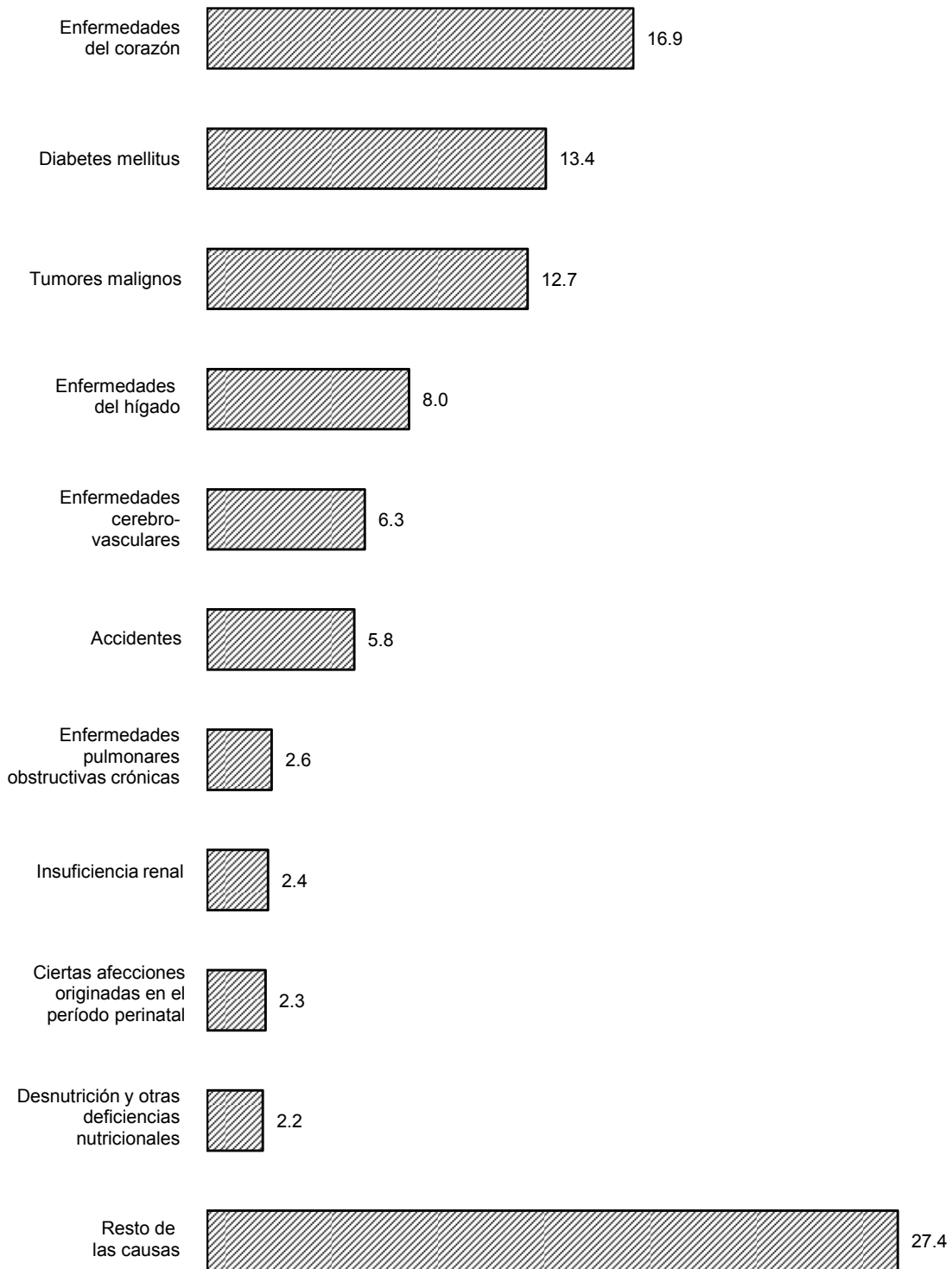

Fuente: Cuadro 3.16

**Defunciones de menores de un año de edad por municipio de residencia habitual del fallecido según sexo 2006 y 2007**

[Cuadro 3.17](#)

Municipio	Total	Hombres	Mujeres	No especificado
<b>2006</b>				
<b>Estado</b>	<b>1,900</b>	<b>1,035</b>	<b>865</b>	<b>0</b>
Acajete	7	4	3	0
Acatlán	1	1	0	0
Acazacan	11	6	5	0
Actopan	11	5	6	0
Acula	1	0	1	0
Acultzingo	10	6	4	0
Agua Dulce	12	7	5	0
Álamo Temapache	13	7	6	0
Alpatláhuac	5	5	0	0
Alto Lucero de Gutiérrez Barrios	3	2	1	0
Altotonga	23	13	10	0
Alvarado	9	5	4	0
Amatitlán	2	1	1	0
Amatitlán de los Reyes	8	4	4	0
Ángel R. Cabada	8	4	4	0
Astacinga	2	0	2	0
Atlahuilco	3	3	0	0
Atoyac	3	1	2	0
Atzacan	7	5	2	0
Atzalan	7	4	3	0
Ayahualulco	24	10	14	0
Banderilla	3	2	1	0
Benito Juárez	4	3	1	0
Boca del Río	35	22	13	0
Calcahualco	9	4	5	0
Carlos A. Carrillo	5	3	2	0
Carrillo Puerto	7	5	2	0
Castillo de Teayo	6	2	4	0
Catemaco	15	11	4	0
Cazones de Herrera	8	4	4	0
Cerro Azul	5	2	3	0
Cittaltépetl	7	6	1	0
Coacoatzintla	3	2	1	0
Camerino Z. Mendoza	5	2	3	0
Coahuatlán	6	1	5	0
Coatepec	13	9	4	0
Coatzacoalcos	72	35	37	0
Coatzintla	11	3	8	0
Coetzala	1	1	0	0
Comapa	5	3	2	0
Córdoba	59	35	24	0
Cosamaloapan de Carpio	9	5	4	0
Cosautlán de Carvajal	4	3	1	0
Coscomatepec	25	12	13	0
Cosoleacaque	17	7	10	0
Cotaxtla	4	1	3	0
Coxquihui	4	4	0	0
Coyutla	4	2	2	0
Cuichapa	4	3	1	0
Cuitláhuac	5	2	3	0
Chacaltianguis	1	1	0	0
Chalma	1	1	0	0



**Defunciones de menores de un año de edad por municipio de residencia habitual del fallecido según sexo 2006 y 2007**

[Cuadro 3.17](#)

Municipio	Total	Hombres	Mujeres	No especificado
Chiconamel	1	0	1	0
Chiconquiaco	5	1	4	0
Chicontepec	18	13	5	0
Chinameca	1	1	0	0
Chinampa de Gorostiza	4	1	3	0
Chocamán	7	2	5	0
Chontla	1	0	1	0
El Higo	2	1	1	0
Emiliano Zapata	12	5	7	0
Espinal	3	1	2	0
Filomeno Mata	12	7	5	0
Fortín	8	6	2	0
Gutiérrez Zamora	8	5	3	0
Hidalgotitlán	3	2	1	0
Huatusco	21	13	8	0
Huayacocotla	6	2	4	0
Hueyapan de Ocampo	5	3	2	0
Ignacio de la Llave	5	3	2	0
Ilamatlán	2	0	2	0
Isla	9	4	5	0
Ixcatepec	1	1	0	0
Ixhuacán de los Reyes	4	4	0	0
Ixhuatlán de Madero	8	5	3	0
Ixhuatlán del Café	15	7	8	0
Ixhuatlán del Sureste	3	3	0	0
Ixhuatlancillo	4	2	2	0
Ixtaczoquitlán	14	8	6	0
Jalacingo	27	17	10	0
Jáltipan	5	5	0	0
Jamapa	2	0	2	0
Jesús Carranza	4	4	0	0
José Azueta	2	2	0	0
Juan Rodríguez Clara	4	2	2	0
Juchique de Ferrer	6	2	4	0
La Antigua	9	4	5	0
La Perla	14	7	7	0
Las Choapas	31	14	17	0
Las Minas	1	1	0	0
Las Vigas de Ramírez	9	6	3	0
Lerdo de Tejada	6	2	4	0
Los Reyes	6	2	4	0
Magdalena	3	0	3	0
Maltrata	6	3	3	0
Manlio Fabio Altamirano	6	3	3	0
Mariano Escobedo	16	8	8	0
Martínez de la Torre	30	13	17	0
Mecatlán	13	7	6	0
Mecayapan	2	1	1	0
Medellín	12	7	5	0
Miahuatlán	3	2	1	0
Minatitlán	37	19	18	0
Misantla	11	5	6	0
Mixtla de Altamirano	7	4	3	0
Moloacán	4	3	1	0
Nanchital de Lázaro				
Cárdenas del Río	7	4	3	0
Naolinco	5	2	3	0
Naranjal	1	1	0	0
Naranjos Amatlán	4	3	1	0
Nautla	4	1	3	0

**Defunciones de menores de un año de edad por municipio  
de residencia habitual del fallecido según sexo  
2006 y 2007**

[Cuadro 3.17](#)

Municipio	Total	Hombres	Mujeres	No especificado
Nogales	11	5	6	0
Omealca	8	6	2	0
Orizaba	21	11	10	0
Otatitlán	2	1	1	0
Oteapan	1	0	1	0
Ozuluama de Mascareñas	7	5	2	0
Pajapan	7	2	5	0
Pánuco	20	10	10	0
Papantla	43	23	20	0
Paso de Ovejas	1	1	0	0
Paso del Macho	7	1	6	0
Perote	44	29	15	0
Platón Sánchez	2	2	0	0
Playa Vicente	5	4	1	0
Poza Rica de Hidalgo	48	34	14	0
Pueblo Viejo	10	4	6	0
Puente Nacional	4	3	1	0
Rafael Delgado	2	1	1	0
Rafael Lucio	2	1	1	0
Río Blanco	12	7	5	0
San Andrés Tenejapan	3	2	1	0
San Andrés Tuxtla	25	16	9	0
San Juan Evangelista	4	3	1	0
San Rafael	5	4	1	0
Santiago Sochiapan	1	1	0	0
Santiago Tuxtla	12	9	3	0
Sayula de Alemán	3	1	2	0
Soconusco	2	1	1	0
Sochiapa	2	1	1	0
Soledad Atzompa	8	3	5	0
Soledad de Doblado	8	1	7	0
Soteapan	5	2	3	0
Tamalín	2	1	1	0
Tamiahua	5	3	2	0
Tampico Alto	1	0	1	0
Tancoco	1	0	1	0
Tantoyuca	25	10	15	0
Tatahuicapan de Juárez	3	1	2	0
Tatatila	4	2	2	0
Tecolutla	4	4	0	0
Tehuipango	16	7	9	0
Tempoal	5	4	1	0
Tenampa	2	1	1	0
Tenochtitlán	2	1	1	0
Teocelo	7	5	2	0
Tepetlán	1	1	0	0
Tepetzintla	3	0	3	0
Tequila	2	0	2	0
Texcatepec	2	1	1	0
Texhuacán	6	4	2	0
Texistepec	8	3	5	0
Tezonapa	16	12	4	0
Tierra Blanca	12	6	6	0
Tihuatlán	23	13	10	0
Tlacojalpan	4	2	2	0
Tlacolulan	2	0	2	0
Tlacotalpan	2	1	1	0
Tlacotepec de Mejía	1	1	0	0
Tlachichilco	2	2	0	0
Tlalixcoyan	5	4	1	0

**Defunciones de menores de un año de edad por municipio de residencia habitual del fallecido según sexo 2006 y 2007**

[Cuadro 3.17](#)

Municipio	Total	Hombres	Mujeres	No especificado
Tlalnahuayocan	2	1	1	0
Tlaltetela	3	1	2	0
Tlapacoyan	14	10	4	0
Tlaquilpa	6	3	3	0
Tlilapan	1	0	1	0
Tomatlán	1	1	0	0
Tonayán	1	1	0	0
Totutla	6	2	4	0
Tres Valles	8	4	4	0
Tuxpan	36	17	19	0
Ursulo Galván	1	1	0	0
Uxpanapa	13	8	5	0
Vega de Alatorre	3	1	2	0
Veracruz	106	52	54	0
Villa Aldama	12	7	5	0
Xalapa	120	67	53	0
Xico	10	4	6	0
Xoxocotla	2	1	1	0
Yanga	1	1	0	0
Yecuatla	3	2	1	0
Zacualpan	6	4	2	0
Zaragoza	6	3	3	0
Zentla	5	1	4	0
Zongolica	12	7	5	0
Zontecomatlán de López y Fuentes	2	2	0	0
Zozocolco de Hidalgo	9	4	5	0
No especificado	4	4	0	0
Resto de los municipios	0	0	0	0

**2007 P/**

<b>Estado</b>	<b>1,777</b>	<b>952</b>	<b>822</b>	<b>3</b>
Acajete	3	2	1	0
Acatlán	1	1	0	0
Acayucan	24	11	13	0
Actopan	4	3	1	0
Acultzingo	5	1	4	0
Agua Dulce	10	8	2	0
Álamo Temapache	25	14	11	0
Alpatláhuac	6	4	2	0
Alto Lucero de Gutiérrez Barrios	3	1	2	0
Altotonga	33	12	21	0
Alvarado	6	4	2	0
Amatitlán	1	0	1	0
Amatlán de los Reyes	3	2	1	0
Ángel R. Cabada	8	2	6	0
Aguila	1	1	0	0
Atlahuilco	9	3	5	1
Atoyac	3	1	2	0
Atzacan	7	3	4	0
Atzacan	8	5	3	0
Ayahualulco	15	11	4	0
Banderilla	5	3	2	0
Benito Juárez	2	1	1	0

**Defunciones de menores de un año de edad por municipio de residencia habitual del fallecido según sexo 2006 y 2007**

[Cuadro 3.17](#)

Municipio	Total	Hombres	Mujeres	No especificado
Boca del Río	29	19	10	0
Calcahualco	9	3	6	0
Camarón de Tejeda	2	1	1	0
Camerino Z. Mendoza	7	4	3	0
Carlos A. Carrillo	4	2	2	0
Carrillo Puerto	7	5	2	0
Castillo de Teayo	4	1	3	0
Catemaco	18	11	7	0
Cazones de Herrera	9	3	6	0
Cerro Azul	6	5	1	0
Citlaltépetl	5	5	0	0
Coacoatzintla	4	2	2	0
Coahuatlán	4	2	2	0
Coatepec	13	7	6	0
Coatzacoalcos	102	54	48	0
Coatzintla	11	7	4	0
Colipa	2	1	1	0
Comapa	7	4	3	0
Córdoba	60	26	34	0
Cosamaloapan de Carpio	10	5	5	0
Cosautlán de Carvajal	4	1	3	0
Coscomatepec	21	8	13	0
Cosoleacaque	18	7	11	0
Cotaxtla	4	3	1	0
Coxquihui	3	2	1	0
Coyutla	8	5	3	0
Cuichapa	2	1	1	0
Cuitláhuac	5	2	3	0
Chacaltianguis	3	2	1	0
Chalma	1	1	0	0
Chiconquiaco	3	0	3	0
Chicontepec	7	5	2	0
Chinameca	7	4	3	0
Chinampa de Gorostiza	9	7	2	0
Chocamán	5	3	2	0
Chumatlán	2	0	2	0
El Higo	1	1	0	0
Emiliano Zapata	8	4	4	0
Espinal	8	4	4	0
Filomeno Mata	10	5	5	0
Fortín	11	6	5	0
Gutiérrez Zamora	6	4	2	0
Hidalgotitlán	5	3	2	0
Huatusco	18	12	6	0
Huayacocotla	10	7	3	0
Hueyapan de Ocampo	1	1	0	0
Huiloapan de Cuauhtémoc	1	0	1	0
Ignacio de la Llave	4	1	3	0
Ilamatlán	2	2	0	0
Isla	5	2	3	0
Ixcatepec	1	0	1	0
Ixhuacán de los Reyes	2	1	1	0
Ixhuatlán de Madero	5	3	2	0
Ixhuatlán del Café	9	5	4	0
Ixhuatlán del Sureste	8	4	4	0
Ixhuatlancillo	9	4	5	0
Ixmatlahuacan	3	1	2	0
Ixtaczoquitlán	16	6	10	0
Jalacingo	19	12	7	0
Jáltipan	5	2	3	0

**Defunciones de menores de un año de edad por municipio de residencia habitual del fallecido según sexo 2006 y 2007**

[Cuadro 3.17](#)

Municipio	Total	Hombres	Mujeres	No especificado
Jamapa	4	2	2	0
Jesús Carranza	1	1	0	0
Jilotepec	3	2	1	0
José Azueta	5	2	3	0
Juan Rodríguez Clara	5	3	2	0
Juchique de Ferrer	3	1	2	0
La Antigua	6	4	2	0
La Perla	10	5	5	0
Landero y Coss	1	0	1	0
Las Choapas	19	10	9	0
Las Minas	1	1	0	0
Las Vigas de Ramírez	10	7	3	0
Lerdo de Tejada	4	4	0	0
Los Reyes	5	5	0	0
Magdalena	2	1	1	0
Maltrata	7	5	2	0
Manlio Fabio Altamirano	6	4	2	0
Mariano Escobedo	15	11	4	0
Martínez de la Torre	25	12	13	0
Mecatlán	6	3	3	0
Mecayapan	1	1	0	0
Medellín	12	7	5	0
Minatitlán	38	22	16	0
Misantla	20	11	9	0
Mixtla de Altamirano	11	3	8	0
Moloacán	7	4	3	0
Nanchital de Lázaro				
Cárdenas del Río	4	2	2	0
Naolinco	4	0	4	0
Naranjos Amatlán	4	0	4	0
Nautla	2	1	1	0
Nogales	7	4	3	0
Oluta	1	1	0	0
Omealca	5	2	3	0
Orizaba	25	17	8	0
Otatitlán	3	1	2	0
Oteapan	2	2	0	0
Ozuluama de Mascareñas	3	3	0	0
Pajapan	6	3	3	0
Pánuco	10	4	6	0
Papantla	43	20	22	1
Paso de Ovejas	5	2	2	1
Paso del Macho	4	1	3	0
Perote	33	16	17	0
Platón Sánchez	2	1	1	0
Playa Vicente	6	2	4	0
Poza Rica de Hidalgo	44	27	17	0
Pueblo Viejo	5	3	2	0
Puente Nacional	4	1	3	0
Rafael Delgado	9	5	4	0
Rafael Lucio	4	2	2	0
Río Blanco	7	6	1	0
San Andrés Tuxtla	20	12	8	0
San Juan Evangelista	2	1	1	0
San Rafael	8	3	5	0
Santiago Sochiapan	1	0	1	0
Santiago Tuxtla	3	1	2	0
Sayula de Alemán	7	5	2	0
Soconusco	1	0	1	0
Sochiapa	1	1	0	0

**Defunciones de menores de un año de edad por municipio de residencia habitual del fallecido según sexo 2006 y 2007**

[Cuadro 3.17](#)

Municipio	Total	Hombres	Mujeres	No especificado
Soledad Atzompa	7	6	1	0
Soledad de Doblado	9	5	4	0
Soteapan	5	1	4	0
Tamiahua	1	0	1	0
Tancoco	1	1	0	0
Tantima	2	1	1	0
Tantoyuca	12	7	5	0
Tatahuicapan de Juárez	4	1	3	0
Tatatila	1	1	0	0
Tecolutla	4	2	2	0
Tehuipango	15	8	7	0
Tempoal	3	2	1	0
Teocelo	4	4	0	0
Tepatlaxco	4	2	2	0
Tepetlán	3	3	0	0
Tepetzintla	8	5	3	0
Tequila	3	1	2	0
Texcatepec	2	1	1	0
Texhuacán	2	2	0	0
Texistepec	1	0	1	0
Tezonapa	11	6	5	0
Tierra Blanca	12	8	4	0
Tihuatlán	21	9	12	0
Tlacojalpan	3	1	2	0
Tlacolulan	5	2	3	0
Tlacotalpan	2	0	2	0
Tlacotepec de Mejía	1	0	1	0
Tlachichilco	3	3	0	0
Tlalixcoyan	5	3	2	0
Tlalnelhuayocan	7	3	4	0
Tlaltetela	3	2	1	0
Tlapacoyan	12	8	4	0
Tlaquilpa	4	2	2	0
Tomatlán	1	1	0	0
Tonayán	2	2	0	0
Totutla	6	2	4	0
Tres Valles	5	1	4	0
Tuxpan	27	13	14	0
Ursulo Galván	3	1	2	0
Uxpanapa	4	3	1	0
Vega de Alatorre	6	3	3	0
Veracruz	103	53	50	0
Villa Aldama	13	7	6	0
Xalapa	104	56	48	0
Xico	14	9	5	0
Xoxocotla	5	3	2	0
Yanga	2	2	0	0
Yecuatla	2	0	2	0
Zacualpan	4	2	2	0
Zaragoza	7	5	2	0
Zongolica	7	3	4	0
Zontecomatlán de López y Fuentes	1	1	0	0
Zozocolco de Hidalgo	5	4	1	0
Resto de los municipios	0	0	0	0

Nota: La información se refiere a las defunciones de menores de un año de edad que tenían residencia habitual en la entidad.  
Fuente: INEGI. Dirección General de Estadística; Dirección General Adjunta de Integración e Inventarios Estadísticos.

**Defunciones de menores de un año de edad  
por principales causas de muerte  
2006 y 2007**

[Cuadro 3.18](#)

Clave lista mexicana	Causa	Defunciones de menores de un año
<b>2006</b>		
	<b>Total</b>	<b>1,900</b>
46	Ciertas afecciones originadas en el período perinatal a/	953
46F	Dificultad respiratoria del recién nacido y otros trastornos respiratorios originados en el período perinatal	478
	Resto de las causas	475
47	Malformaciones congénitas, deformidades y anomalías cromosómicas	466
47E	Malformaciones congénitas del sistema circulatorio	192
	Resto de las causas	274
01	Enfermedades infecciosas intestinales	65
33B-33C	Neumonía e Influenza	57
E49-E53, E57-E58	Accidentes	49
21	Desnutrición y otras deficiencias nutricionales	47
32A-32D,33A,33K	Infecciones respiratorias agudas	32
33A	Bronquitis y bronquiolitis agudas	27
	Resto de las causas	5
03I	Septicemia	22
26-29	Enfermedades del corazón b/	16
33D-33E	Bronquitis crónica y la no especificada, enfisema y asma	15
33E	Asma	11
	Resto de las causas	4
19A-19B	Anemias	11
06H	Enfermedad por virus de la inmunodeficiencia humana	8
30	Enfermedades cerebrovasculares	8
35I	Íleo paralítico y obstrucción intestinal sin hernia	8
35L-35M	Enfermedades del hígado	8
38C	Insuficiencia renal	8
08-15	Tumores malignos	7
35A	Enfermedades del esófago	5

**Defunciones de menores de un año de edad  
por principales causas de muerte  
2006 y 2007**

[Cuadro 3.18](#)

Clave lista mexicana	Causa	Defunciones de menores de un año
23A	Meningitis	3
20	Epilepsia	3
	Resto de las causas c/	109
<b>2007 P/</b>		
	<b>Total</b>	<b>1,777</b>
46	Ciertas afecciones originadas en el período perinatal a/	912
46F	Dificultad respiratoria del recién nacido y otros trastornos respiratorios originados en el período perinatal	488
	Resto de las causas	424
47	Malformaciones congénitas, deformidades y anomalías cromosómicas	404
47E	Malformaciones congénitas del sistema circulatorio	165
	Resto de las causas	239
33B-33C	Neumonía e Influenza	53
01	Enfermedades infecciosas intestinales	47
21	Desnutrición y otras deficiencias nutricionales	31
26-29	Enfermedades del corazón b/	27
32A-32D,33A,33K	Infecciones respiratorias agudas	25
33A	Bronquitis y bronquiolitis agudas	15
	Resto de las causas	10
E49-E53, E57-E58	Accidentes	24
03I	Septicemia	17
19A-19B	Anemias	14
30	Enfermedades cerebrovasculares	11
33D-33E	Bronquitis crónica y la no especificada, enfisema y asma	7
35A	Enfermedades del esófago	7
38C	Insuficiencia renal	7
06H	Enfermedad por virus de la inmunodeficiencia humana	6
35I	Íleo paralítico y obstrucción intestinal sin hernia	6
08-15	Tumores malignos	4



**Defunciones de menores de un año de edad  
por principales causas de muerte  
2006 y 2007**

[Cuadro 3.18](#)

Clave lista mexicana	Causa	Defunciones de menores de un año
35F-35G	Hernia de la cavidad abdominal	4
35L-35M	Enfermedades del hígado	4
06P	Varicela y herpes zoster	3
	Resto de las causas c/	164

Nota: La información se refiere a las defunciones de personas que tenían residencia habitual en la entidad. Las clasificaciones que aparecen en este tabulado, así como su respectiva clave, corresponden al manejo establecido en la *Lista Mexicana de Enfermedades*, misma que es utilizada como documento normativo en la materia que contiene diferentes niveles de agrupación y que se basa en la lista detallada de la *Clasificación Internacional de Enfermedades* en su 10a. revisión, para lograr la comparabilidad estadística del fenómeno.

Con base en las denominaciones que presenta esta lista, fueron seleccionadas y ordenadas de manera decreciente las principales causas de muerte, según su frecuencia respecto al total.

a/ Incluye tétanos neonatal.

b/ Excluye paro cardíaco.

c/ Para 2006 incluye 29; y para 2007 incluye 46 casos de síntomas, signos y hallazgos anormales clínicos y de laboratorio, no clasificados en otra parte; tales distinciones se establecen conforme al acuerdo entre el INEGI y la Secretaría de Salud, para tener elementos de evaluación respecto a la calidad de la certificación médica de las causas de muerte.

Fuente: **INEGI**. Dirección General de Estadística; Dirección General Adjunta de Integración e Inventarios Estadísticos.

**Defunciones de menores de un año de edad  
por principales causas de muerte  
2007 P/  
(Porcentaje)**

[Gráfica 3.9](#)

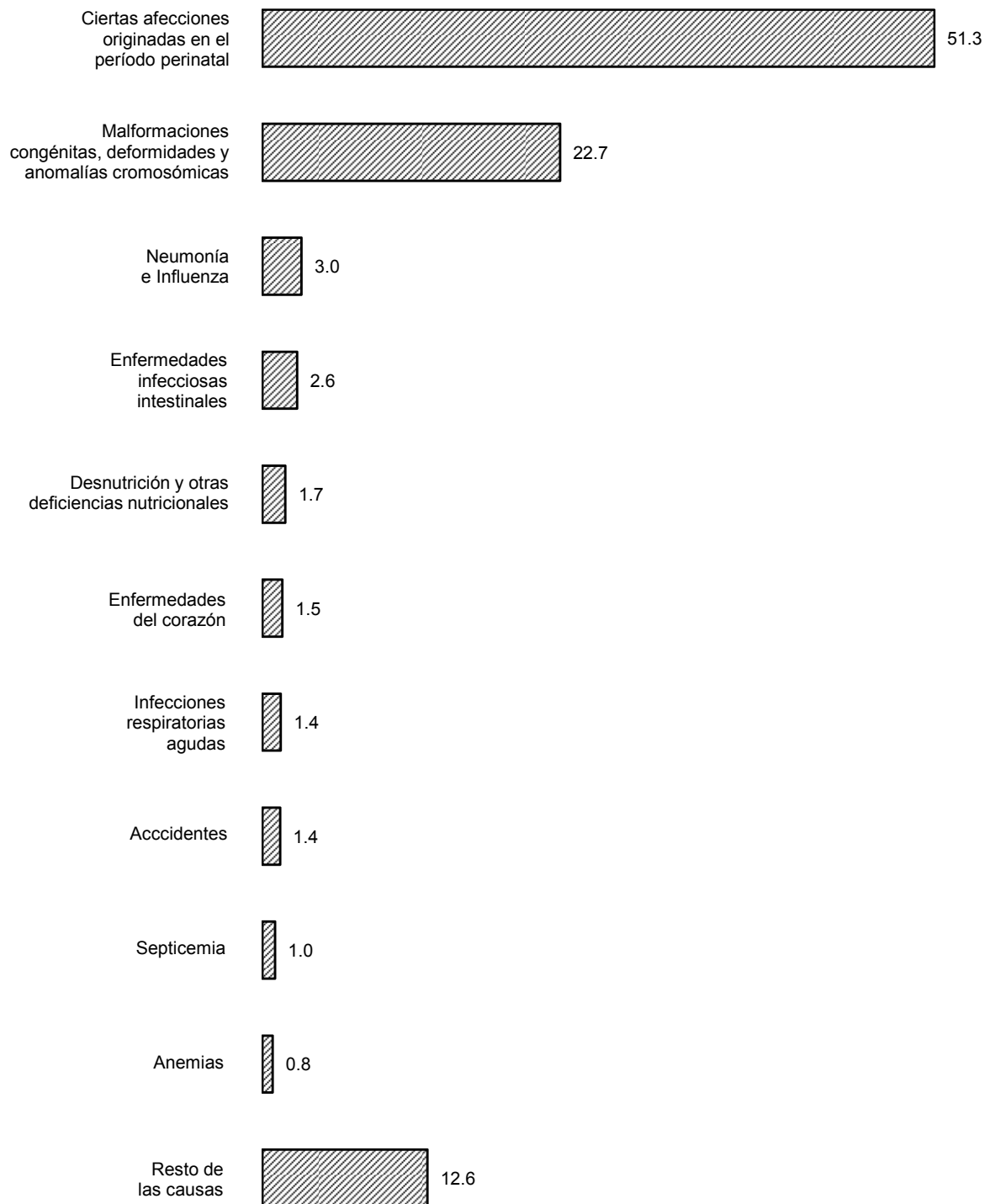

Fuente: Cuadro 3.18

**Matrimonios y divorcios registrados en la entidad  
por municipio de registro  
2006 y 2007**

[Cuadro 3.19](#)

Municipio	Matrimonios	Divorcios
<b>2006</b>		
<b>Estado</b>	<b>37,256</b>	<b>3,473</b>
Acajete	27	1
Acatlán	16	0
Acayucan	408	79
Actopan	137	4
Acula	33	0
Acultzingo	87	3
Agua Dulce	319	13
Álamo Temapache	443	8
Alpatláhuac	34	0
Alto Lucero de Gutiérrez Barrios	124	0
Altotonga	179	4
Alvarado	204	12
Amatitlán	86	3
Amatlán de los Reyes	228	5
Ángel R. Cabada	229	8
Apazapan	31	0
Aquila	18	1
Astacinga	16	0
Atlahuilco	66	1
Atoyac	148	2
Atzacan	95	1
Atzacan	235	3
Ayahualulco	9	0
Banderilla	201	14
Benito Juárez	60	0
Boca del Río	1,288	45
Calchahuaco	40	0
Camarón de Tejeda	33	0
Camerino Z. Mendoza	187	6
Carlos A. Carrillo	102	5
Carrillo Puerto	68	2
Castillo de Teayo	116	2
Catemaco	383	9
Cazones de Herrera	95	2
Cerro Azul	121	2
Citlaltépetl	73	0
Coacoatzintla	28	1
Coahuatlán	16	0
Coatepec	421	46
Coatzacoalcos	1,652	341
Coatzintla	328	11
Coetzala	21	0
Colipa	19	0
Comapa	52	0
Córdoba	838	242
Cosamaloapan de Carpio	285	65
Cosautlán de Carvajal	70	1
Coscomatepec	139	1
Cosoleacaque	464	14
Cotaxtla	122	2
Coxquihui	50	0
Coyutla	204	3

**Matrimonios y divorcios registrados en la entidad  
por municipio de registro  
2006 y 2007**

[Cuadro 3.19](#)

Municipio	Matrimonios	Divorcios
Cuichapa	67	1
Cuitláhuac	114	2
Chacaltianguis	52	2
Chalma	70	3
Chiconamel	32	0
Chiconquiaco	49	1
Chicontepec	183	2
Chinameca	139	9
Chinampa de Gorostiza	82	1
Chocamán	103	1
Chontla	93	0
Chumatlán	19	0
El Higo	127	0
Emiliano Zapata	221	6
Espinal	141	2
Filomeno Mata	93	0
Fortín	278	9
Gutiérrez Zamora	96	2
Hidalgotitlán	139	4
Huatusco	243	26
Huayacocotla	50	8
Hueyapan de Ocampo	266	5
Huiloapan de Cuauhtémoc	128	4
Ignacio de la Llave	73	1
Ilamatlán	14	0
Isla	190	4
Ixcatepec	80	0
Ixhuacán de los Reyes	30	1
Ixhuatlán de Madero	271	1
Ixhuatlán del Café	32	0
Ixhuatlán del Sureste	155	16
Ixhuatlancillo	60	1
Ixmattlahuacan	55	2
Ixtaczoquitlán	310	5
Jalacingo	100	56
Jalcomulco	29	0
Jáltipan	289	15
Jamapa	106	1
Jesús Carranza	156	6
Jilotepec	57	4
José Azueta	126	3
Juan Rodríguez Clara	161	6
Juchique de Ferrer	48	1
La Antigua	255	15
La Perla	133	0
Landero y Coss	7	0
Las Choapas	365	20
Las Minas	2	0
Las Vigas de Ramírez	54	0
Lerdo de Tejada	117	7
Los Reyes	8	1
Magdalena	29	0
Maltrata	109	3
Manlio Fabio Altamirano	214	6
Mariano Escobedo	158	4
Martínez de la Torre	593	80
Mecatlán	91	0
Mecayapan	53	3
Medellín	270	6
Miahuatlán	31	1

**Matrimonios y divorcios registrados en la entidad  
por municipio de registro  
2006 y 2007**

[Cuadro 3.19](#)

Municipio	Matrimonios	Divorcios
Minatitlán	1,021	166
Misantla	188	39
Mixtla de Altamirano	36	1
Moloacán	99	0
Nanchital de Lázaro		
Cárdenas del Río	236	15
Naolinco	72	0
Naranjal	40	0
Naranjos Amatlán	161	8
Nautla	46	3
Nogales	113	7
Oluta	186	2
Omealca	120	3
Orizaba	608	130
Otatitlán	60	0
Oteapan	141	1
Ozuluama de Mascareñas	135	9
Pajapan	43	2
Pánuco	580	84
Papantla	633	79
Paso de Ovejas	229	4
Paso del Macho	232	6
Perote	178	6
Platón Sánchez	118	2
Playa Vicente	176	1
Poza Rica de Hidalgo	1,174	247
Pueblo Viejo	404	7
Puente Nacional	80	4
Rafael Delgado	149	4
Rafael Lucio	33	1
Río Blanco	196	7
Saltabarranca	71	3
San Andrés Tenejapan	26	1
San Andrés Tuxtla	618	100
San Juan Evangelista	157	4
San Rafael	163	1
Santiago Sochiapan	40	0
Santiago Tuxtla	314	10
Sayula de Alemán	140	5
Soconusco	132	6
Sochiapa	25	0
Soledad Atzompa	104	0
Soledad de Doblado	145	2
Soteapan	123	0
Tamalín	81	1
Tamiahua	88	4
Tampico Alto	83	2
Tancoco	27	0
Tantima	70	0
Tantoyuca	519	22
Tatahuicapan de Juárez	68	2
Tatatila	6	0
Tecolutla	129	1
Tehuipango	152	0
Tempoal	224	4
Tenampa	21	1
Tenochtitlán	22	0
Teocelo	42	3
Tepatlatxco	40	0
Tepetlán	31	0

**Matrimonios y divorcios registrados en la entidad  
por municipio de registro  
2006 y 2007**

[Cuadro 3.19](#)

Municipio	Matrimonios	Divorcios
Tepetzintla	73	0
Tequila	64	0
Texcatepec	35	0
Texhuacán	15	0
Texistepec	145	3
Tezonapa	183	2
Tierra Blanca	519	60
Tihuatlán	297	4
Tlacojalpan	48	2
Tlacolulan	50	1
Tlacotalpan	81	3
Tlacotepec de Mejía	20	1
Tlachichilco	36	0
Tlalixcoyan	268	17
Tlalnahuayocan	45	2
Tlaltetela	59	0
Tapacoyan	295	11
Tlaquilpa	17	0
Tililapan	95	6
Tomatlán	39	0
Tonayán	15	0
Totutla	66	0
Tres Valles	236	7
Tuxpan	708	89
Tuxtilla	47	3
Ursulo Galván	245	12
Uxpanapa	146	0
Vega de Alatorre	79	1
Veracruz	1,682	563
Villa Aldama	44	0
Xalapa	1,443	346
Xico	137	4
Xoxocotla	19	0
Yanga	90	1
Yecuatla	40	0
Zacualpan	34	0
Zaragoza	145	3
Zentla	44	0
Zongolica	136	3
Zontecomatlán de López y Fuentes	34	0
Zozocolco de Hidalgo	70	0

**2007**

<b>Estado</b>	<b>38,463</b>	<b>3,718</b>
Acajete	40	1
Acatlán	18	0
Acayucan	436	88
Actopan	151	5
Acula	47	3
Acultzingo	142	3
Agua Dulce	326	12
Álamo Temapache	415	13
Alpatláhuac	46	0

**Matrimonios y divorcios registrados en la entidad  
por municipio de registro  
2006 y 2007**

[Cuadro 3.19](#)

Municipio	Matrimonios	Divorcios
Alto Lucero de Gutiérrez Barrios	128	3
Altotonga	179	1
Alvarado	152	11
Amatitlán	93	6
Amatlán de los Reyes	266	4
Ángel R. Cabada	191	12
Apazapan	26	0
Aquila	19	0
Astacinga	17	0
Atlahuilco	72	0
Atoyac	120	2
Atzacan	79	1
Atzalan	156	3
Ayahualulco	30	0
Banderilla	211	17
Benito Juárez	50	0
Boca del Río	1,169	61
Calchahuaco	51	0
Camarón de Tejeda	39	3
Camerino Z. Mendoza	256	7
Carlos A. Carrillo	109	3
Carrillo Puerto	75	0
Castillo de Teayo	141	0
Catemaco	391	12
Cazones de Herrera	93	4
Cerro Azul	116	7
Citlaltépetl	88	1
Coacoatzintla	51	7
Coahuatlán	42	0
Coatepec	441	69
Coatzacoalcos	1,782	415
Coatzintla	302	10
Coetzala	22	0
Colipa	6	0
Comapa	68	0
Córdoba	833	247
Cosamaloapan de Carpio	268	92
Cosautlán de Carvajal	73	0
Coscomatepec	302	1
Cosoleacaque	736	23
Cotaxtla	171	1
Coxquihui	79	1
Coyutla	151	1
Cuichapa	77	2
Cuitláhuac	153	9
Chacaltianguis	79	2
Chalma	64	1
Chiconamel	43	1
Chiconquiaco	75	0
Chicontepec	262	3
Chinameca	159	4
Chinampa de Gorostiza	58	2
Chocamán	109	0
Chontla	75	0
Chumatlán	11	0
El Higo	109	0
Emiliano Zapata	210	6
Espinal	115	1
Filomeno Mata	86	1

**Matrimonios y divorcios registrados en la entidad  
por municipio de registro  
2006 y 2007**

[Cuadro 3.19](#)

Municipio	Matrimonios	Divorcios
Fortín	264	5
Gutiérrez Zamora	96	2
Hidalgotitlán	143	4
Huatusco	257	33
Huayacocotla	47	2
Hueyapan de Ocampo	200	6
Huiloapan de Cuauhtémoc	123	3
Ignacio de la Llave	79	2
Ilamatlán	9	0
Isla	167	6
Ixcatepec	93	0
Ixhuacán de los Reyes	55	1
Ixhuatlán de Madero	173	0
Ixhuatlán del Café	66	0
Ixhuatlán del Sureste	146	6
Ixhuatlancillo	84	1
Ixmatlahuacan	62	3
Ixtaczoquitlán	356	8
Jalacingo	65	68
Jalcomulco	19	0
Jáltipan	230	12
Jamapa	120	3
Jesús Carranza	154	2
Jilotepec	55	1
José Azueta	117	2
Juan Rodríguez Clara	206	3
Juchique de Ferrer	50	0
La Antigua	259	20
La Perla	114	0
Landero y Coss	11	0
Las Choapas	467	17
Las Minas	8	0
Las Vigas de Ramírez	51	2
Lerdo de Tejada	164	6
Los Reyes	39	0
Magdalena	34	0
Maltrata	147	3
Manlio Fabio Altamirano	201	2
Mariano Escobedo	140	3
Martínez de la Torre	453	94
Mecatlán	71	1
Mecayapan	63	3
Medellín	278	22
Miahuatlán	30	1
Minatitlán	1,030	162
Misantla	207	31
Mixtla de Altamirano	42	0
Moloacán	114	3
Nanchital de Lázaro		
Cárdenas del Río	259	15
Naolinco	99	3
Naranjal	53	1
Naranjos Amatlán	168	4
Nautla	49	2
Nogales	141	3
Oluta	216	5
Omealca	114	2
Orizaba	502	136
Otatitlán	64	6
Oteapan	174	3



**Matrimonios y divorcios registrados en la entidad  
por municipio de registro  
2006 y 2007**

[Cuadro 3.19](#)

Municipio	Matrimonios	Divorcios
Ozuluama de Mascareñas	121	12
Pajapan	70	4
Pánuco	540	103
Papantla	580	86
Paso de Ovejas	272	13
Paso del Macho	223	3
Perote	204	12
Platón Sánchez	102	0
Playa Vicente	134	1
Poza Rica de Hidalgo	1,212	244
Pueblo Viejo	377	10
Puente Nacional	92	5
Rafael Delgado	103	1
Rafael Lucio	32	0
Río Blanco	271	10
Saltabarranca	70	5
San Andrés Tenejapan	45	1
San Andrés Tuxtla	597	115
San Juan Evangelista	133	3
San Rafael	192	1
Santiago Sochiapan	67	0
Santiago Tuxtla	374	3
Sayula de Alemán	176	8
Soconusco	91	7
Sochiapa	35	0
Soledad Atzompa	166	2
Soledad de Doblado	155	6
Soteapan	133	0
Tamalín	88	0
Tamiahua	97	4
Tampico Alto	66	0
Tancoco	30	0
Tantima	60	1
Tantoyuca	415	27
Tatahuicapan de Juárez	68	3
Tatatila	10	1
Tecolutla	129	6
Tehuipango	94	0
Tempoal	242	3
Tenampa	33	1
Tenochtitlán	26	0
Teocelo	48	1
Tepatlatxco	80	0
Tepetlán	38	0
Tepetzintla	66	3
Tequila	59	0
Texcatepec	21	0
Texhuacán	27	1
Texistepec	123	2
Tezonapa	238	2
Tierra Blanca	483	42
Tihuatlán	354	2
Tlacojalpan	41	4
Tlacolulan	62	2
Tlacotalpan	70	9
Tlacotepec de Mejía	27	1
Tlachichilco	51	0
Tlalixcoyan	254	13
Tlalnelhuayocan	53	0
Tlaltetela	93	0

**Matrimonios y divorcios registrados en la entidad  
por municipio de registro  
2006 y 2007**

[Cuadro 3.19](#)

Municipio	Matrimonios	Divorcios
Tlapacoyan	302	14
Tlaquilpa	38	0
Tlilapan	76	3
Tomatlán	50	0
Tonayán	30	1
Totutla	70	3
Tres Valles	277	4
Tuxpan	659	97
Tuxtilla	48	4
Ursulo Galván	272	22
Uxpanapa	157	1
Vega de Alatorre	91	4
Veracruz	1,705	505
Villa Aldama	70	1
Xalapa	1,560	354
Xico	160	3
Xoxocotla	36	0
Yanga	104	5
Yecuatla	38	0
Zacualpan	16	0
Zaragoza	132	4
Zentla	65	1
Zongolica	138	3
Zontecomatlán de López y Fuentes	22	0
Zozocolco de Hidalgo	86	1

Fuente: **INEGI**. Dirección General de Estadística; Dirección General Adjunta de Integración e Inventarios Estadísticos.

**Matrimonios por grupo quinquenal de edad del contrayente  
según grupo quinquenal de edad de la contrayente  
2006 y 2007**

[Cuadro 3.20](#)

Grupo quinquenal de edad del contrayente	Grupo quinquenal de edad de la contrayente										
	Total	Menores de 15 años	15 a 19 años	20 a 24 años	25 a 29 años	30 a 34 años	35 a 39 años	40 a 44 años	45 a 49 años	50 y más años	No especificado
<b>2006</b>											
<b>Total</b>	<b>37,256</b>	<b>303</b>	<b>7,756</b>	<b>11,192</b>	<b>7,844</b>	<b>3,965</b>	<b>2,070</b>	<b>1,286</b>	<b>896</b>	<b>1,933</b>	<b>11</b>
Menores de 15 años	2	0	1	0	0	0	0	0	0	1	0
15 a 19 años	2,960	119	2,068	649	97	20	5	1	1	0	0
20 a 24 años	10,581	130	3,752	5,173	1,254	210	51	8	1	1	1
25 a 29 años	9,550	35	1,303	3,659	3,510	838	157	32	9	3	4
30 a 34 años	5,290	12	405	1,163	1,947	1,326	344	66	19	7	1
35 a 39 años	2,770	3	146	334	605	832	603	182	40	23	2
40 a 44 años	1,713	2	46	127	228	370	459	336	96	49	0
45 a 49 años	1,196	1	19	45	103	192	217	310	223	85	1
50 y más años	3,189	1	16	42	99	175	233	351	507	1,764	1
No especificado	5	0	0	0	1	2	1	0	0	0	1
<b>2007</b>											
<b>Total</b>	<b>38,463</b>	<b>291</b>	<b>7,790</b>	<b>11,315</b>	<b>8,064</b>	<b>4,103</b>	<b>2,263</b>	<b>1,454</b>	<b>1,046</b>	<b>2,128</b>	<b>9</b>
Menores de 15 años	4	0	0	1	1	1	0	0	0	1	0
15 a 19 años	2,904	124	2,039	636	80	19	4	2	0	0	0
20 a 24 años	10,577	110	3,885	5,027	1,233	261	49	7	4	1	0
25 a 29 años	9,709	29	1,278	3,851	3,527	805	167	37	7	5	3
30 a 34 años	5,669	16	399	1,218	2,118	1,422	379	78	24	12	3
35 a 39 años	2,891	8	114	371	682	867	613	168	48	19	1
40 a 44 años	1,803	2	42	120	218	374	528	369	112	37	1
45 a 49 años	1,276	1	18	53	94	157	243	360	247	103	0
50 y más años	3,624	1	14	38	110	196	279	432	604	1,950	0
No especificado	6	0	1	0	1	1	1	1	0	0	1

Nota: La información se refiere a los matrimonios registrados en la entidad.

Fuente: **INEGI**. Dirección General de Estadística; Dirección General Adjunta de Integración e Inventarios Estadísticos.

**Matrimonios por escolaridad del contrayente  
según escolaridad de la contrayente  
2006 y 2007**

[Cuadro 3.21](#)

Escolaridad del contrayente	Escolaridad de la contrayente						
	Total	Sin escolaridad	Primaria	Secundaria o equivalente	Preparatoria o equivalente	Profesional	No espe- cificado
<b>2006</b>							
<b>Total</b>	<b>37,256</b>	<b>1,640</b>	<b>10,366</b>	<b>9,939</b>	<b>8,080</b>	<b>7,083</b>	<b>148</b>
Sin escolaridad	1,189	599	478	86	17	7	2
Primaria	10,548	895	6,504	2,209	750	186	4
Secundaria o equivalente	10,156	109	2,438	4,826	2,124	655	4
Preparatoria o equivalente	7,837	26	712	2,074	3,656	1,363	6
Profesional	7,387	10	231	739	1,532	4,870	5
No especificado	139	1	3	5	1	2	127
<b>2007</b>							
<b>Total</b>	<b>38,463</b>	<b>1,652</b>	<b>10,604</b>	<b>9,964</b>	<b>8,308</b>	<b>7,056</b>	<b>879</b>
Sin escolaridad	1,198	571	510	90	17	6	4
Primaria	10,611	876	6,604	2,175	732	206	18
Secundaria o equivalente	10,421	127	2,514	4,892	2,181	688	19
Preparatoria o equivalente	8,089	41	753	2,112	3,827	1,327	29
Profesional	7,317	36	216	689	1,544	4,811	21
No especificado	827	1	7	6	7	18	788

Nota: La información se refiere a los matrimonios registrados en la entidad.

Comprende estudios terminados e inconclusos, dentro de cada nivel educativo, para ambos contrayentes.

Fuente: **INEGI**. Dirección General de Estadística; Dirección General Adjunta de Integración e Inventarios Estadísticos.

**Divorcios por tipo según duración  
del matrimonio  
2006 y 2007**

[Cuadro 3.22](#)

Tipo	Total	Menos de 1 año	1 año	2 a 5 años	6 a 9 años	10 y más años	No espe- cificado
<b>2006</b>							
<b>Total</b>	<b>3,473</b>	<b>1</b>	<b>251</b>	<b>796</b>	<b>640</b>	<b>1,785</b>	<b>0</b>
Administrativo a/	1,276	0	196	430	193	457	0
Judicial b/	2,197	1	55	366	447	1,328	0
Mutuo consentimiento	1,866	0	54	337	389	1,086	0
Adulterio o infidelidad sexual	17	0	0	1	3	13	0
Propuesta de prostitución	1	0	0	0	0	1	0
Incitación a la violencia	0	0	0	0	0	0	0
Corrupción y/o maltrato a los hijos	1	0	0	0	0	1	0
Enfermedad crónica o incurable y la impotencia incurable	1	0	0	0	0	1	0
Enajenación mental incurable o el estado de interdicción declarado por sentencia	1	0	0	0	1	0	0
Separación del hogar conyugal por más de 1 año, por causa justificada	31	0	0	3	5	23	0
Abandono de hogar por más de 3 o 6 meses, sin causa justificada	32	1	0	2	10	19	0
Sevicia, amenazas o injurias o la violencia intrafamiliar	6	0	1	2	0	3	0
Negativa a contribuir voluntariamente o por sentencia del juez familiar al sostenimiento del hogar	6	0	0	2	1	3	0
Acusación calumniosa	0	0	0	0	0	0	0
Haber cometido delito doloso o infamante	1	0	0	0	0	1	0
Hábitos de juego, embriaguez o drogas	0	0	0	0	0	0	0
Cometer acto delictivo contra el cónyuge	0	0	0	0	0	0	0
La separación por 2 años o más independientemente del motivo	234	0	0	19	38	177	0
Causa no especificado	0	0	0	0	0	0	0

**Divorcios por tipo según duración  
del matrimonio  
2006 y 2007**

[Cuadro 3.22](#)

Tipo	Total	Menos de 1 año	1 año	2 a 5 años	6 a 9 años	10 y más años	No espe- cificado
<b>2007</b>							
<b>Total</b>	<b>3,718</b>	<b>1</b>	<b>283</b>	<b>792</b>	<b>700</b>	<b>1,942</b>	<b>0</b>
Administrativo a/	1,361	0	230	418	208	505	0
Judicial b/	2,357	1	53	374	492	1,437	0
Mutuo consentimiento	1,996	0	50	337	443	1,166	0
Adulterio o infidelidad sexual	10	0	0	2	2	6	0
Propuesta de prostitución	0	0	0	0	0	0	0
Incitación a la violencia	2	0	0	0	0	2	0
Corrupción y/o maltrato a los hijos	0	0	0	0	0	0	0
Enfermedad crónica o incurable y la impotencia incurable	1	0	0	0	0	1	0
Enajenación mental incurable o el estado de interdicción declarado por sentencia	0	0	0	0	0	0	0
Separación del hogar conyugal por más de 1 año, por causa justificada	17	0	0	1	4	12	0
Abandono de hogar por más de 3 o 6 meses, sin causa justificada	48	1	2	6	4	35	0
Sevicia, amenazas o injurias o la violencia intrafamiliar	8	0	1	1	2	4	0
Negativa a contribuir voluntariamente o por sentencia del juez familiar al sostenimiento del hogar	3	0	0	0	1	2	0
Acusación calumniosa	1	0	0	0	0	1	0
Haber cometido delito doloso o infamante	0	0	0	0	0	0	0
Hábitos de juego, embriaguez o drogas	1	0	0	0	0	1	0
Cometer acto delictivo contra el cónyuge	1	0	0	0	0	1	0
La separación por 2 años o más independientemente del motivo	268	0	0	27	36	205	0

**Divorcios por tipo según duración del matrimonio 2006 y 2007**

[Cuadro 3.22](#)

Tipo	Total	Menos de 1 año	1 año	2 a 5 años	6 a 9 años	10 y más años	No especificado
Causa no especificado	1	0	0	0	0	1	0

Nota: La información se refiere a los divorcios registrados en la entidad.

a/ Es aquel que se tramita ante un oficial del Registro Civil y sólo puede llevarse a cabo cuando los esposos son mayores de edad, no tienen hijos y de común acuerdo han liquidado su sociedad conyugal, si bajo ese régimen se casaron.

b/ Se refiere al que se tramita ante un juez de lo familiar y puede ser voluntario o necesario. El primero procede cuando sea cual fuere la edad de los cónyuges y habiendo procreado hijos, están de acuerdo en disolver el vínculo conyugal por mutuo consentimiento, celebrando un convenio que somete a la aprobación del juez; el segundo, es solicitado por el cónyuge inocente cuando el otro ha cometido alguno de los hechos que se enuncian como causa de divorcio.

Fuente: **INEGI**. Dirección General de Estadística; Dirección General Adjunta de Integración e Inventarios Estadísticos.

**Divorcios según duración del matrimonio  
2006 y 2007**  
(Porcentaje)

[Gráfica 3.10](#)

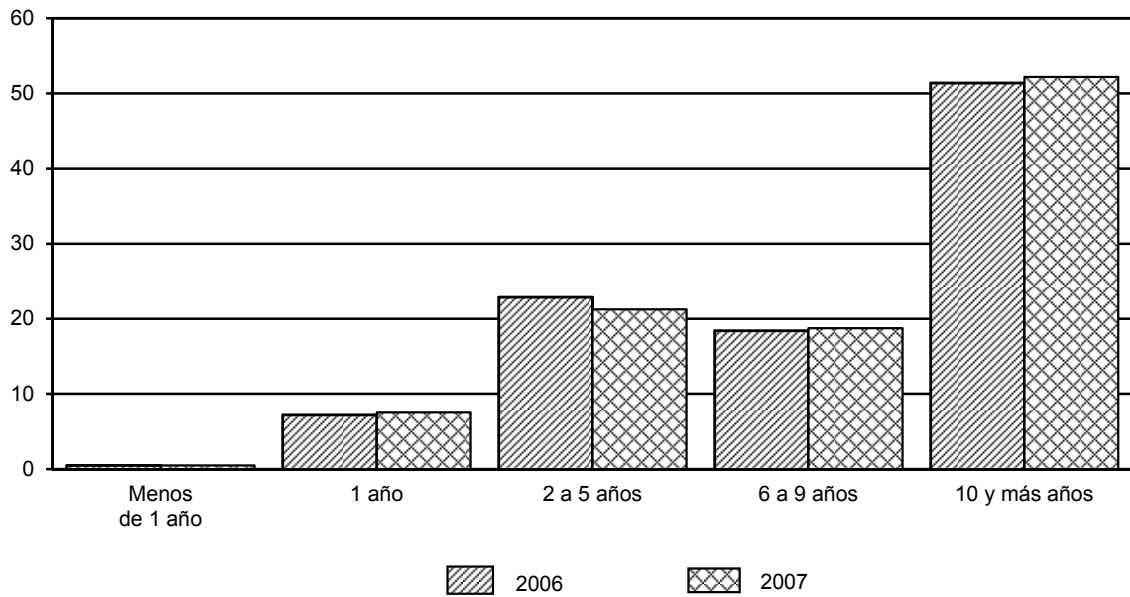

Fuente: Cuadro 3.22



**Divorcios por grupo quinquenal de edad del divorciado  
según grupo quinquenal de edad de la divorciada  
2006 y 2007**

[Cuadro 3.23](#)

Grupo quinquenal de edad del divorciado	Grupo quinquenal de edad de la divorciada										
	Total	Menores de 15 años	15 a 19 años	20 a 24 años	25 a 29 años	30 a 34 años	35 a 39 años	40 a 44 años	45 a 49 años	50 y más años	No especificado
<b>2006</b>											
<b>Total</b>	<b>3,473</b>	<b>0</b>	<b>68</b>	<b>399</b>	<b>666</b>	<b>681</b>	<b>551</b>	<b>438</b>	<b>313</b>	<b>348</b>	<b>9</b>
Menores de 15 años	0	0	0	0	0	0	0	0	0	0	0
15 a 19 años	10	0	6	4	0	0	0	0	0	0	0
20 a 24 años	220	0	38	138	35	9	0	0	0	0	0
25 a 29 años	500	0	13	154	246	70	12	2	2	0	1
30 a 34 años	701	0	6	72	254	287	61	17	2	1	1
35 a 39 años	587	0	2	22	87	202	210	50	11	3	0
40 a 44 años	469	0	0	4	29	72	166	155	31	11	1
45 a 49 años	393	0	1	1	9	23	65	149	113	32	0
50 y más años	591	0	2	4	6	17	37	65	154	301	5
No especificado	2	0	0	0	0	1	0	0	0	0	1
<b>2007</b>											
<b>Total</b>	<b>3,718</b>	<b>0</b>	<b>72</b>	<b>363</b>	<b>675</b>	<b>710</b>	<b>608</b>	<b>477</b>	<b>323</b>	<b>470</b>	<b>20</b>
Menores de 15 años	0	0	0	0	0	0	0	0	0	0	0
15 a 19 años	8	0	3	3	2	0	0	0	0	0	0
20 a 24 años	227	0	41	135	42	5	3	1	0	0	0
25 a 29 años	535	0	20	141	279	64	22	7	1	0	1
30 a 34 años	679	0	3	59	225	289	75	17	5	4	2
35 a 39 años	611	0	1	12	79	243	209	49	12	6	0
40 a 44 años	517	0	2	7	26	76	187	170	38	10	1
45 a 49 años	432	0	0	3	9	17	76	160	117	48	2
50 y más años	690	0	1	2	11	16	33	71	150	402	4
No especificado	19	0	1	1	2	0	3	2	0	0	10

Nota: La información se refiere a los divorcios registrados en la entidad.

Fuente: **INEGI**. Dirección General de Estadística; Dirección General Adjunta de Integración e Inventarios Estadísticos.

**Divorcios por escolaridad del divorciado  
según escolaridad de la divorciada  
2006 y 2007**

[Cuadro 3.24](#)

Escolaridad del divorciado	Escolaridad de la divorciada								
	Total	Sin escolaridad	Primaria	Secundaria o equivalente	Preparatoria o equivalente	Profesional	Carrera técnica	Otra	No especificado
<b>2006</b>									
<b>Total</b>	<b>3,473</b>	<b>57</b>	<b>780</b>	<b>878</b>	<b>670</b>	<b>869</b>	<b>103</b>	<b>0</b>	<b>116</b>
Sin escolaridad	43	9	25	6	2	1	0	0	0
Primaria	715	33	474	130	33	28	10	0	7
Secundaria o equivalente	883	11	211	446	120	75	18	0	2
Preparatoria o equivalente	755	2	41	186	315	174	30	0	7
Profesional	911	2	22	99	176	567	32	0	13
Carrera técnica	67	0	6	9	22	17	13	0	0
Otra	0	0	0	0	0	0	0	0	0
No especificado	99	0	1	2	2	7	0	0	87
<b>2007</b>									
<b>Total</b>	<b>3,718</b>	<b>75</b>	<b>765</b>	<b>912</b>	<b>771</b>	<b>950</b>	<b>117</b>	<b>0</b>	<b>128</b>
Sin escolaridad	51	22	18	5	3	3	0	0	0
Primaria	702	37	470	123	24	32	11	0	5
Secundaria o equivalente	909	9	180	441	152	103	16	0	8
Preparatoria o equivalente	909	4	52	240	390	186	33	0	4
Profesional	939	0	34	80	183	598	30	0	14
Carrera técnica	85	2	4	19	13	22	25	0	0
Otra	1	0	0	0	0	1	0	0	0
No especificado	122	1	7	4	6	5	2	0	97

Nota: La información se refiere a los divorcios registrados en la entidad.

Comprende estudios terminados e inconclusos, dentro de cada nivel educativo, para ambos divorciados.

Fuente: **INEGI**. Dirección General de Estadística; Dirección General Adjunta de Integración e Inventarios Estadísticos.

**Hogares por municipio según número de integrantes**  
**Al 17 de octubre de 2005**

[Cuadro 3.25](#)

Municipio	Total	1 integrante	2 integrantes	3 integrantes	4 integrantes	5 integrantes	6 integrantes	7 integrantes	8 integrantes	9 y más integrantes
<b>Estado</b>	<b>1,798,554</b>	<b>149,997</b>	<b>279,841</b>	<b>363,293</b>	<b>422,517</b>	<b>277,842</b>	<b>149,871</b>	<b>71,964</b>	<b>39,431</b>	<b>43,798</b>
Acajete	1,722	86	233	296	390	293	186	104	64	70
Acatlán	635	47	72	97	113	119	76	54	30	27
Acayucan	20,001	1,633	2,953	3,899	4,814	3,273	1,734	804	439	452
Actopan	10,704	1,050	1,980	2,436	2,639	1,533	591	282	111	82
Acula	1,340	117	259	302	343	201	68	27	13	10
Acultzingo	4,058	212	466	656	800	690	538	302	200	194
Agua Dulce	11,495	948	1,842	2,431	2,770	1,912	839	393	176	184
Álamo Temapache	23,847	1,569	3,403	4,125	5,151	4,199	2,491	1,415	760	734
Alpatláhuac	1,721	93	186	221	252	236	239	182	131	181
Alto Lucero de Gutiérrez Barrios	6,904	563	1,226	1,523	1,570	1,025	534	231	124	108
Altotonga	12,265	798	1,457	1,842	2,363	2,078	1,458	957	536	776
Alvarado	13,409	1,493	2,500	2,936	3,302	1,812	771	303	161	131
Amatitlán	2,114	219	416	515	564	232	111	27	18	12
Amatlán de los Reyes	9,601	673	1,331	2,057	2,420	1,643	763	373	153	188
Ángel R. Cabada	9,138	854	1,652	1,998	2,302	1,247	626	250	118	91
Apazapan	973	108	186	190	217	139	74	28	13	18
Aquila	354	23	52	53	58	51	64	21	15	17
Astacinga	925	36	89	114	152	155	154	67	50	108
Atlahuilco	1,874	93	213	276	334	327	236	156	97	142
Atoyac	5,588	568	891	1,100	1,227	853	477	221	138	113
Atzacan	3,995	249	463	710	833	668	450	251	167	204
Atzalan	9,812	716	1,223	1,643	1,928	1,591	1,150	676	375	510
Ayahualulco	4,346	206	403	479	678	684	632	439	314	511
Banderilla	4,427	340	623	892	1,157	723	345	174	71	102
Benito Juárez	3,306	155	423	422	501	498	471	336	250	250
Boca del Río	39,444	3,894	7,332	8,954	9,939	5,317	2,220	969	423	396
Calcahualco	2,206	103	185	257	273	308	321	238	178	343
Camarón de Tejada	1,460	134	206	290	366	229	119	65	26	25
Camerino Z. Mendoza	9,526	747	1,373	1,840	2,231	1,508	883	402	250	292
Carlos A. Carrillo	6,431	698	1,297	1,507	1,569	784	345	123	59	49
Carrillo Puerto	3,189	129	381	512	717	590	375	231	114	140
Castillo de Teayo	4,329	294	574	772	930	764	458	253	141	143
Catemaco	11,207	821	1,604	1,980	2,527	1,916	1,117	564	310	368
Cazones de Herrera	5,657	427	845	1,002	1,257	976	602	255	150	143
Cerro Azul	6,792	707	1,243	1,438	1,548	961	471	211	109	104
Citlaltépetl	2,579	242	445	379	438	404	255	177	92	147
Coacoatzintla	1,914	128	225	332	417	376	200	104	52	80
Coahuilán	1,451	39	129	200	271	286	201	140	88	97
Coatepec	20,745	1,795	3,230	4,587	5,220	3,088	1,497	645	324	359
Coatzacoalcos	76,778	7,121	12,750	17,601	20,355	11,371	4,516	1,665	773	626
Coatzintla	10,969	788	1,596	2,314	2,782	1,769	855	446	216	203
Coetzala	452	19	66	81	110	70	42	26	21	17
Colipa	1,511	199	227	300	289	224	122	62	38	50
Comapa	3,683	211	368	649	755	616	436	289	180	179
Córdoba	49,528	4,264	7,856	10,954	12,415	7,336	3,636	1,499	788	780
Cosamaloapan de Carpio	15,655	1,711	3,042	3,611	3,808	1,962	878	345	155	143
Cosautlán de Carvajal	3,333	202	426	573	708	562	372	208	124	158
Coscomatepec	9,727	511	1,068	1,500	1,746	1,594	1,259	762	547	740
Cosoleacaque	27,172	2,017	3,934	5,823	7,293	4,364	2,017	885	417	422
Cotaxtla	4,799	355	696	1,004	1,266	743	344	179	106	106
Coxquihui	3,171	155	395	466	586	555	407	250	157	200
Coyutla	4,705	268	630	762	925	791	658	308	181	182
Cuichapa	2,704	189	365	533	632	499	254	117	51	64
Cuitláhuac	5,915	500	856	1,167	1,358	1,054	537	213	110	120

**Hogares por municipio según número de integrantes**  
**Al 17 de octubre de 2005**

[Cuadro 3.25](#)

Municipio	Total	1 integrante	2 integrantes	3 integrantes	4 integrantes	5 integrantes	6 integrantes	7 integrantes	8 integrantes	9 y más integrantes
Chacaltianguis	3,379	361	714	753	854	424	171	57	22	23
Chalma	3,041	220	490	490	551	506	396	166	100	122
Chiconamel	1,405	67	196	197	219	207	192	138	85	104
Chiconquiaco	2,496	95	243	356	471	420	289	249	167	206
Chicontepec	12,712	704	2,137	2,042	2,345	2,032	1,567	868	525	492
Chinameca	3,767	329	574	825	1,041	538	247	107	58	48
Chinampa de Gorostiza	3,317	220	513	592	638	536	351	209	123	135
Chocamán	3,947	192	522	816	954	633	390	198	129	113
Chontla	3,422	260	604	507	611	538	401	232	129	140
Chumatlán	778	62	82	134	139	150	133	29	27	22
El Higo	4,648	312	726	922	1,064	846	417	195	89	77
Emiliano Zapata	13,024	1,107	1,974	2,747	3,453	1,998	949	412	207	177
Espinal	5,900	400	841	1,064	1,235	952	684	379	182	163
Filomeno Mata	2,392	32	173	247	304	317	382	303	234	400
Fortín	14,011	1,061	2,097	3,167	3,727	2,170	995	415	179	200
Gutiérrez Zamora	6,605	711	1,203	1,344	1,432	972	501	227	109	106
Hidalgotlán	4,030	286	538	671	848	695	493	222	124	153
Huatusco	11,155	714	1,276	2,065	2,431	1,919	1,215	671	393	471
Huayacocotla	4,562	409	638	769	877	768	480	300	144	177
Hueyapan de Ocampo	9,901	873	1,694	1,874	2,287	1,506	875	367	218	207
Huiloapan de Cuauhtémoc	1,552	106	196	320	410	265	132	61	31	31
Ignacio de la Llave	4,958	664	912	1,069	1,063	637	329	152	70	62
Illamatlán	3,030	238	488	455	500	442	396	212	144	155
Isla	10,028	835	1,593	2,028	2,486	1,588	794	355	161	188
Ixcatepec	2,846	145	441	424	520	508	369	206	123	110
Ixhuacán de los Reyes	2,217	131	285	385	442	364	254	129	108	119
Ixhuatlán de Madero	10,829	654	1,639	1,698	1,881	1,722	1,458	742	505	530
Ixhuatlán del Café	4,230	278	487	683	842	681	518	306	173	262
Ixhuatlán del Sureste	3,593	303	475	730	937	605	278	135	67	63
Ixhuatlancillo	4,002	359	580	812	988	603	317	166	91	86
Ixmatlahuacan	1,657	168	327	380	448	196	81	32	10	15
Ixtaczoquitlán	15,107	917	2,020	3,219	3,992	2,510	1,305	574	295	275
Jalacingo	7,845	454	824	1,161	1,476	1,355	967	627	398	583
Jalcomulco	1,279	122	204	284	327	184	83	45	18	12
Jáltipan	9,984	926	1,583	2,129	2,533	1,538	696	284	151	144
Jamapa	2,737	302	447	597	669	421	189	55	38	19
Jesús Carranza	5,669	405	765	1,025	1,202	928	653	312	182	197
Jilotepec	3,200	161	393	592	797	593	314	170	73	107
José Azueta	6,071	586	1,051	1,264	1,360	880	506	191	106	127
Juan Rodríguez Clara	8,775	746	1,354	1,759	2,040	1,388	744	335	199	210
Juchique de Ferrer	4,140	432	660	790	843	607	378	185	107	138
La Antigua	7,123	761	1,211	1,589	1,869	924	445	166	91	67
La Perla	3,613	173	397	497	523	474	485	358	277	429
Landero y Coss	363	27	57	66	61	64	36	24	15	13
Las Choapas	16,323	1,226	2,234	2,946	3,402	2,551	1,715	938	567	744
Las Minas	569	38	65	77	85	84	73	56	43	48
Las Vigas de Ramírez	3,348	167	378	581	736	595	421	186	127	157
Lerdo de Tejada	5,398	580	1,070	1,225	1,306	681	317	129	47	43
Los Reyes	1,066	66	138	182	186	166	133	84	58	53
Magdalena	592	38	74	101	112	95	75	42	32	23
Maltrata	3,309	217	429	555	625	551	415	224	136	157
Manlio Fabio Altamirano	5,593	519	954	1,203	1,497	791	339	133	80	77
Mariano Escobedo	6,804	363	886	1,310	1,615	1,061	639	387	238	305
Martínez de la Torre	25,495	2,342	4,023	5,421	6,017	3,853	1,972	910	441	516
Mecatlán	2,303	109	235	325	373	442	309	223	139	148
Mecayapan	3,094	177	411	503	690	517	336	203	120	137
Medellín	10,473	1,060	1,794	2,410	2,724	1,369	637	237	118	124
Miahuatlán	959	82	132	158	194	161	90	64	42	36
Minatitlán	40,410	3,674	6,619	8,654	9,875	6,068	2,943	1,220	680	677

**Hogares por municipio según número de integrantes**  
**Al 17 de octubre de 2005**

[Cuadro 3.25](#)

Municipio	Total	1 integrante	2 integrantes	3 integrantes	4 integrantes	5 integrantes	6 integrantes	7 integrantes	8 integrantes	9 y más integrantes
Misantla	15,111	1,364	2,282	2,905	3,346	2,493	1,355	648	341	377
Mixtla de Altamirano	2,048	107	262	329	350	314	288	165	99	134
Moloacán	4,138	368	623	887	956	648	349	157	72	78
Nanchital de Lázaro										
Cárdenas del Río	7,182	623	1,084	1,575	1,926	1,169	439	198	95	73
Naolinco	4,704	347	680	921	1,133	784	418	192	102	127
Naranjal	991	71	118	175	210	162	116	58	37	44
Naranjos Amatlán	7,034	704	1,253	1,374	1,620	1,114	537	211	121	100
Nautla	2,815	348	529	569	622	385	197	86	40	39
Nogales	8,080	641	1,265	1,583	1,947	1,269	671	341	168	195
Oluta	3,446	257	506	685	849	568	314	124	62	81
Omealca	5,277	382	738	1,009	1,172	913	517	267	138	141
Orizaba	32,403	3,454	5,791	7,069	7,899	4,536	2,097	794	384	379
Otatitlán	1,577	181	303	330	364	219	107	38	18	17
Oteapan	3,146	220	416	573	844	553	293	128	60	59
Ozuluama de Mascareñas	6,088	521	1,053	1,255	1,363	967	485	237	113	94
Pajapan	3,652	309	522	725	830	572	336	169	100	89
Pánuco	23,468	1,928	3,550	4,709	5,554	4,090	2,007	851	406	373
Papantla	36,617	2,521	5,184	6,788	8,301	6,091	3,642	1,897	1,042	1,151
Paso de Ovejas	8,237	775	1,400	1,827	2,124	1,198	523	217	81	92
Paso del Macho	6,644	414	790	1,371	1,620	1,219	638	285	164	143
Perote	13,285	691	1,452	2,269	3,002	2,473	1,433	834	449	682
Platón Sánchez	4,080	261	623	671	795	667	495	236	158	174
Playa Vicente	9,364	668	1,454	1,793	2,061	1,554	882	440	235	277
Poza Rica de Hidalgo	47,474	4,178	8,008	10,342	11,801	7,119	3,279	1,385	705	657
Pueblo Viejo	13,442	1,135	1,825	2,738	3,325	2,399	1,166	464	194	196
Puente Nacional	5,497	529	913	1,210	1,421	773	358	159	68	66
Rafael Delgado	3,700	170	375	651	787	632	418	242	166	259
Rafael Lucio	1,361	62	176	222	346	263	139	70	32	51
Río Blanco	10,742	1,008	1,721	2,354	2,766	1,503	737	343	138	172
Saltabarranca	1,697	198	335	399	394	219	94	35	13	10
San Andrés Tenejapan	514	15	63	76	98	87	64	58	22	31
San Andrés Tuxtla	35,878	2,313	5,238	6,517	8,347	6,328	3,514	1,688	920	1,013
San Juan Evangelista	7,545	525	1,037	1,443	1,746	1,312	799	340	139	204
San Rafael	7,542	682	1,259	1,596	1,825	1,092	584	257	136	111
Santiago Sochiapan	1,704	101	218	260	364	325	183	106	61	86
Santiago Tuxtla	13,587	919	2,153	2,517	3,264	2,298	1,221	560	296	359
Sayula de Alemán	6,768	470	881	1,113	1,533	1,242	771	320	185	253
Soconusco	3,080	169	466	605	810	486	269	147	60	68
Sochiapa	643	29	64	85	142	104	73	53	40	53
Soledad Atzompa	3,549	56	295	420	595	629	525	411	275	343
Soledad de Doblado	6,918	580	1,067	1,394	1,702	1,086	509	310	136	134
Soteapan	6,402	382	889	1,092	1,201	1,043	867	463	237	228
Tamalín	2,794	235	442	489	609	443	297	137	74	68
Tamiahua	6,318	556	1,163	1,229	1,371	962	552	267	110	108
Tampico Alto	3,290	356	603	634	778	498	239	89	53	40
Tancoco	1,572	156	314	295	315	240	139	65	26	22
Tantima	3,222	252	550	558	649	512	295	187	102	117
Tantoyuca	21,403	1,327	2,978	3,268	3,841	3,507	2,625	1,597	1,030	1,230
Tatahuicapan de Juárez	2,788	142	359	475	619	473	303	181	116	120
Tatatila	1,072	71	110	168	184	157	133	80	58	111
Tecolutla	6,392	605	1,047	1,328	1,389	1,041	523	257	110	92
Tehuipango	3,688	44	274	441	534	616	747	378	244	410
Tempoal	7,941	495	1,282	1,449	1,597	1,347	848	429	255	239
Tenampa	1,202	60	115	187	261	223	151	84	50	71
Tenochtitlán	1,078	72	121	165	195	193	136	79	48	69
Teocelo	3,689	339	551	793	870	551	284	138	80	83
Tepatlixco	1,685	90	189	317	319	303	193	109	75	90
Tepetlán	2,216	168	347	476	474	389	180	79	47	56

**Hogares por municipio según número de integrantes**  
**Al 17 de octubre de 2005**

[Cuadro 3.25](#)

Municipio	Total	1 integrante	2 integrantes	3 integrantes	4 integrantes	5 integrantes	6 integrantes	7 integrantes	8 integrantes	9 y más integrantes
Tepetzintla	3,288	232	527	561	647	578	365	184	94	100
Tequila	2,672	171	312	442	484	452	339	199	130	143
Texcatepec	1,972	83	209	273	331	362	281	168	120	145
Texhuacán	1,018	58	101	167	198	165	148	82	45	54
Texistepec	4,425	289	591	885	1,075	722	437	199	98	129
Tezonapa	11,268	837	1,499	2,011	2,406	1,883	1,213	616	376	427
Tierra Blanca	23,425	2,255	3,964	5,107	5,654	3,475	1,685	629	329	327
Tihuatlán	19,479	1,344	2,643	3,700	4,344	3,388	1,963	1,012	495	590
Tlacojalpan	1,293	138	273	292	295	174	72	31	9	9
Tlacolulan	1,921	102	202	284	385	292	216	170	110	160
Tlacotalpan	3,960	415	802	862	966	524	227	81	47	36
Tlacotepec de Mejía	875	82	117	163	177	162	95	38	16	25
Tlachichilco	2,372	134	289	383	435	444	329	165	98	95
Tlalixcoyan	9,926	1,138	1,753	2,142	2,354	1,355	657	268	140	119
Tlalnahuayocan	3,136	195	367	565	647	593	321	214	94	140
Tlaltetela	2,925	188	327	450	602	497	320	186	159	196
Tlapacoyan	13,562	1,140	1,946	2,710	3,138	2,157	1,225	565	340	341
Tlaquilpa	1,194	37	87	129	200	200	181	144	78	138
Tlilapan	1,043	74	112	197	222	181	109	69	44	35
Tomatlán	1,587	125	231	318	380	282	118	66	33	34
Tonayán	998	51	104	122	146	144	160	84	69	118
Totutla	3,420	242	437	584	669	596	386	220	131	155
Tres Valles	11,505	1,148	1,884	2,406	2,695	1,809	818	388	183	174
Tuxpan	35,301	3,034	5,654	7,342	8,886	5,627	2,632	1,105	537	484
Tuxtilla	708	104	184	162	166	61	21	8	1	1
Ursulo Galván	7,916	879	1,554	1,821	1,997	1,007	389	151	83	35
Uxpanapa	5,007	234	454	758	875	874	718	416	302	376
Vega de Alatorre	5,183	599	942	1,171	1,124	691	335	163	90	68
Veracruz	143,175	14,872	26,314	33,547	37,226	18,559	7,529	2,695	1,243	1,190
Villa Aldama	2,104	108	221	333	432	406	288	166	62	88
Xalapa	111,534	11,201	18,836	24,637	27,775	16,058	7,186	2,849	1,432	1,560
Xico	7,312	435	908	1,362	1,623	1,227	713	390	283	371
Xoxocotla	872	39	88	90	143	124	127	99	66	96
Yanga	4,149	374	703	888	951	644	336	139	65	49
Yecuatla	2,843	275	456	523	564	422	268	159	90	86
Zacualpan	1,707	162	322	290	334	253	173	72	60	41
Zaragoza	2,016	90	212	300	367	331	275	161	114	166
Zentla	2,732	125	287	522	659	489	299	174	82	95
Zongolica	8,783	557	1,001	1,500	1,817	1,557	1,060	556	369	366
Zontecomatlán de López y Fuentes	2,772	127	298	391	541	473	425	255	141	121
Zozocolco de Hidalgo	2,734	177	372	415	491	463	334	182	138	162

Fuente: INEGI. *II Censo de Población y Vivienda 2005*.

**Hogares y población por tipo de hogar  
según sexo del jefe(a) del hogar  
Al 17 de octubre de 2005**

[Cuadro 3.26](#)

Tipo de hogar	Hogares			Población		
	Total	Jefe hombre	Jefe mujer	Total	Jefe hombre	Jefe mujer
<b>Total</b>	<b>1,798,554</b>	<b>1,339,363</b>	<b>459,191</b>	<b>7,039,225</b>	<b>5,523,028</b>	<b>1,516,197</b>
Hogares familiares	1,641,273	1,259,012	382,261	6,870,906	5,436,787	1,434,119
Nucleares	1,175,441	954,850	220,591	4,446,394	3,752,399	693,995
Ampliados	442,932	287,832	155,100	2,302,813	1,595,535	707,278
Compuestos	11,859	7,699	4,160	62,633	42,018	20,615
No especificado	11,041	8,631	2,410	59,066	46,835	12,231
Hogares no familiares	155,964	79,559	76,405	164,879	84,096	80,783
Unipersonales	149,997	76,706	73,291	149,997	76,706	73,291
Corresidentes	5,967	2,853	3,114	14,882	7,390	7,492
No especificado	1,317	792	525	3,440	2,145	1,295

Nota: Para clasificar a los hogares no se considera la presencia de los empleados domésticos, de los huéspedes y de sus familiares.  
Fuente: **INEGI**. *II Censo de Población y Vivienda 2005*.

**Población en hogares por municipio y sexo de los integrantes del hogar según tipo de hogar**  
**Al 17 de octubre de 2005**

[Cuadro 3.27](#)

Municipio Sexo	Total	Hogares familiares				Hogares no familiares		No especificado
		Nucleares	Ampliados	Compuestos	No especificado	Unipersonales	Corresidentes	
<b>Estado</b>	<b>7,039,225</b>	<b>4,446,394</b>	<b>2,302,813</b>	<b>62,633</b>	<b>59,066</b>	<b>149,997</b>	<b>14,882</b>	<b>3,440</b>
Hombres	3,383,541	2,200,472	1,040,190	28,643	28,690	76,706	7,172	1,668
Mujeres	3,655,684	2,245,922	1,262,623	33,990	30,376	73,291	7,710	1,772
<b>Acajete</b>	<b>7,526</b>	<b>5,229</b>	<b>2,090</b>	<b>52</b>	<b>69</b>	<b>86</b>	<b>0</b>	<b>0</b>
Hombres	3,914	2,756	1,043	36	32	47	0	0
Mujeres	3,612	2,473	1,047	16	37	39	0	0
<b>Acatlán</b>	<b>2,879</b>	<b>1,848</b>	<b>916</b>	<b>12</b>	<b>56</b>	<b>47</b>	<b>0</b>	<b>0</b>
Hombres	1,399	914	428	7	28	22	0	0
Mujeres	1,480	934	488	5	28	25	0	0
<b>Acayucan</b>	<b>78,970</b>	<b>49,892</b>	<b>26,263</b>	<b>516</b>	<b>483</b>	<b>1,633</b>	<b>173</b>	<b>10</b>
Hombres	37,491	24,524	11,650	221	236	788	65	7
Mujeres	41,479	25,368	14,613	295	247	845	108	3
<b>Actopan</b>	<b>37,746</b>	<b>23,962</b>	<b>12,271</b>	<b>205</b>	<b>230</b>	<b>1,050</b>	<b>24</b>	<b>4</b>
Hombres	18,298	11,906	5,595	100	108	578	10	1
Mujeres	19,448	12,056	6,676	105	122	472	14	3
<b>Acula</b>	<b>4,713</b>	<b>2,982</b>	<b>1,565</b>	<b>11</b>	<b>34</b>	<b>117</b>	<b>2</b>	<b>2</b>
Hombres	2,336	1,526	722	4	15	65	2	2
Mujeres	2,377	1,456	843	7	19	52	0	0
<b>Acultzingo</b>	<b>18,666</b>	<b>12,212</b>	<b>5,988</b>	<b>112</b>	<b>135</b>	<b>212</b>	<b>5</b>	<b>2</b>
Hombres	9,024	6,074	2,734	52	67	91	5	1
Mujeres	9,642	6,138	3,254	60	68	121	0	1
<b>Agua Dulce</b>	<b>43,616</b>	<b>29,039</b>	<b>13,140</b>	<b>255</b>	<b>148</b>	<b>948</b>	<b>72</b>	<b>14</b>
Hombres	20,990	14,301	5,970	104	76	498	35	6
Mujeres	22,626	14,738	7,170	151	72	450	37	8
<b>Álamo Temapache</b>	<b>100,659</b>	<b>61,907</b>	<b>35,770</b>	<b>777</b>	<b>515</b>	<b>1,569</b>	<b>103</b>	<b>18</b>
Hombres	49,313	30,959	16,838	355	263	843	46	9
Mujeres	51,346	30,948	18,932	422	252	726	57	9
<b>Alpatláhuac</b>	<b>8,981</b>	<b>5,685</b>	<b>3,109</b>	<b>38</b>	<b>54</b>	<b>93</b>	<b>0</b>	<b>2</b>
Hombres	4,415	2,888	1,440	17	26	43	0	1
Mujeres	4,566	2,797	1,669	21	28	50	0	1
<b>Alto Lucero de Gutiérrez Barrios</b>	<b>25,872</b>	<b>16,736</b>	<b>8,296</b>	<b>103</b>	<b>151</b>	<b>563</b>	<b>18</b>	<b>5</b>
Hombres	12,726	8,321	3,946	48	67	329	12	3
Mujeres	13,146	8,415	4,350	55	84	234	6	2



**Población en hogares por municipio y sexo de los integrantes del hogar según tipo de hogar**  
**Al 17 de octubre de 2005**

[Cuadro 3.27](#)

Municipio Sexo	Total	Hogares familiares				Hogares no familiares		No especificado
		Nucleares	Ampliados	Compuestos	No especificado	Unipersonales	Corresidentes	
Altotonga	56,741	36,803	17,976	545	542	798	57	20
Hombres	27,227	18,233	8,117	249	245	346	24	13
Mujeres	29,514	18,570	9,859	296	297	452	33	7
Alvarado	46,903	27,940	16,962	232	213	1,493	47	16
Hombres	22,978	14,089	7,830	108	102	812	29	8
Mujeres	23,925	13,851	9,132	124	111	681	18	8
Amatitlán	7,131	4,509	2,346	25	30	219	0	2
Hombres	3,470	2,279	1,048	12	17	113	0	1
Mujeres	3,661	2,230	1,298	13	13	106	0	1
Amatlán de los Reyes	37,673	22,770	13,745	238	221	673	22	4
Hombres	17,749	11,132	6,074	111	95	327	7	3
Mujeres	19,924	11,638	7,671	127	126	346	15	1
Ángel R. Cabada	32,952	20,255	11,481	155	166	854	35	6
Hombres	15,991	10,140	5,260	82	82	410	13	4
Mujeres	16,961	10,115	6,221	73	84	444	22	2
Apazapan	3,530	2,133	1,197	36	49	108	5	2
Hombres	1,735	1,074	563	15	25	56	0	2
Mujeres	1,795	1,059	634	21	24	52	5	0
Aquila	1,616	1,018	561	0	14	23	0	0
Hombres	748	494	242	0	3	9	0	0
Mujeres	868	524	319	0	11	14	0	0
Astacinga	4,820	2,844	1,880	0	60	36	0	0
Hombres	2,216	1,356	822	0	26	12	0	0
Mujeres	2,604	1,488	1,058	0	34	24	0	0
Atlahuilco	9,008	6,386	2,430	8	91	93	0	0
Hombres	4,328	3,144	1,115	1	43	25	0	0
Mujeres	4,680	3,242	1,315	7	48	68	0	0
Atoyac	21,486	12,683	7,997	192	28	568	16	2
Hombres	10,120	6,209	3,498	85	15	301	11	1
Mujeres	11,366	6,474	4,499	107	13	267	5	1
Atzacan	17,820	11,541	5,600	215	199	249	10	6
Hombres	8,766	5,805	2,618	105	92	139	4	3
Mujeres	9,054	5,736	2,982	110	107	110	6	3

**Población en hogares por municipio y sexo de los integrantes del hogar según tipo de hogar**  
**Al 17 de octubre de 2005**

[Cuadro 3.27](#)

Municipio Sexo	Total	Hogares familiares				Hogares no familiares		No especificado
		Nucleares	Ampliados	Compuestos	No especificado	Unipersonales	Corresidentes	
Atzacán	43,545	29,543	12,346	276	627	716	21	16
Hombres	21,491	14,836	5,791	151	304	391	11	7
Mujeres	22,054	14,707	6,555	125	323	325	10	9
Ayahualulco	23,369	13,362	9,509	45	242	206	0	5
Hombres	11,635	6,803	4,615	19	109	85	0	4
Mujeres	11,734	6,559	4,894	26	133	121	0	1
Banderilla	17,389	10,956	5,643	217	206	340	17	10
Hombres	8,183	5,305	2,508	101	96	166	6	1
Mujeres	9,206	5,651	3,135	116	110	174	11	9
Benito Juárez	16,436	8,801	7,301	44	123	155	2	10
Hombres	8,023	4,497	3,390	19	62	47	2	6
Mujeres	8,413	4,304	3,911	25	61	108	0	4
Boca del Río	139,287	82,280	48,711	1,921	1,397	3,894	902	182
Hombres	65,243	40,037	21,255	852	653	1,916	443	87
Mujeres	74,044	42,243	27,456	1,069	744	1,978	459	95
Calcahualco	12,463	7,623	4,629	0	106	103	0	2
Hombres	6,386	3,969	2,315	0	59	42	0	1
Mujeres	6,077	3,654	2,314	0	47	61	0	1
Camarón de Tejada	5,660	3,455	2,002	26	41	134	0	2
Hombres	2,801	1,754	939	12	19	76	0	1
Mujeres	2,859	1,701	1,063	14	22	58	0	1
Camerino Z. Mendoza	38,597	22,214	15,013	183	388	747	39	13
Hombres	18,149	10,893	6,620	80	196	340	14	6
Mujeres	20,448	11,321	8,393	103	192	407	25	7
Carlos A. Carrillo	21,898	12,490	8,447	135	116	698	10	2
Hombres	10,459	6,186	3,790	65	59	352	6	1
Mujeres	11,439	6,304	4,657	70	57	346	4	1
Carrillo Puerto	14,444	9,701	4,540	40	32	129	2	0
Hombres	6,859	4,676	2,086	20	14	61	2	0
Mujeres	7,585	5,025	2,454	20	18	68	0	0
Castillo de Teayo	18,412	11,354	6,318	272	159	294	15	0
Hombres	9,151	5,751	3,022	129	85	158	6	0
Mujeres	9,261	5,603	3,296	143	74	136	9	0

**Población en hogares por municipio y sexo de los integrantes del hogar según tipo de hogar**  
**Al 17 de octubre de 2005**

[Cuadro 3.27](#)

Municipio Sexo	Total	Hogares familiares				Hogares no familiares		No especificado
		Nucleares	Ampliados	Compuestos	No especificado	Unipersonales	Corresidentes	
Catemaco	46,541	27,868	17,390	251	110	821	92	9
Hombres	22,493	13,912	7,926	117	55	437	42	4
Mujeres	24,048	13,956	9,464	134	55	384	50	5
Cazones de Herrera	23,021	15,012	7,184	116	263	427	13	6
Hombres	11,210	7,510	3,298	49	135	206	10	2
Mujeres	11,811	7,502	3,886	67	128	221	3	4
Cerro Azul	24,700	15,660	7,996	206	69	707	55	7
Hombres	11,732	7,773	3,511	88	33	298	26	3
Mujeres	12,968	7,887	4,485	118	36	409	29	4
Cittaltépetl	11,005	7,665	3,002	17	68	242	7	4
Hombres	5,416	3,830	1,417	9	36	120	2	2
Mujeres	5,589	3,835	1,585	8	32	122	5	2
Coacoatzintla	8,263	5,349	2,559	14	196	128	4	13
Hombres	3,966	2,633	1,176	6	76	63	2	10
Mujeres	4,297	2,716	1,383	8	120	65	2	3
Coahuatlán	7,243	4,715	2,468	0	19	39	0	2
Hombres	3,577	2,363	1,181	0	13	18	0	2
Mujeres	3,666	2,352	1,287	0	6	21	0	0
Coatepec	78,060	48,589	25,967	976	547	1,795	159	27
Hombres	37,273	23,967	11,637	443	267	883	66	10
Mujeres	40,787	24,622	14,330	533	280	912	93	17
Coatzacoalcos	274,828	184,777	77,678	2,657	1,499	7,121	968	128
Hombres	131,473	90,568	34,242	1,222	746	4,099	537	59
Mujeres	143,355	94,209	43,436	1,435	753	3,022	431	69
Coatzintla	42,915	27,324	14,055	394	280	788	70	4
Hombres	20,689	13,551	6,376	174	139	410	37	2
Mujeres	22,226	13,773	7,679	220	141	378	33	2
Coetzala	1,958	1,371	560	0	6	19	0	2
Hombres	954	676	261	0	2	14	0	1
Mujeres	1,004	695	299	0	4	5	0	1
Colipa	5,805	3,541	1,943	70	46	199	4	2
Hombres	2,843	1,745	910	38	23	124	2	1
Mujeres	2,962	1,796	1,033	32	23	75	2	1

**Población en hogares por municipio y sexo de los integrantes del hogar según tipo de hogar**  
**Al 17 de octubre de 2005**

[Cuadro 3.27](#)

Municipio Sexo	Total	Hogares familiares				Hogares no familiares		No especificado
		Nucleares	Ampliados	Compuestos	No especificado	Unipersonales	Corresidentes	
Comapa	16,865	11,787	4,660	136	54	211	11	6
Hombres	8,498	5,968	2,299	65	30	127	7	2
Mujeres	8,367	5,819	2,361	71	24	84	4	4
Córdoba	185,629	115,088	61,894	2,826	903	4,264	591	63
Hombres	86,317	55,797	26,567	1,254	418	2,006	246	29
Mujeres	99,312	59,291	35,327	1,572	485	2,258	345	34
Cosamaloapan de Carpio	54,006	32,424	18,983	560	204	1,711	112	12
Hombres	25,630	15,986	8,344	232	101	902	59	6
Mujeres	28,376	16,438	10,639	328	103	809	53	6
Cosautlán de Carvajal	14,724	9,090	5,030	117	261	202	17	7
Hombres	7,187	4,521	2,366	53	122	116	6	3
Mujeres	7,537	4,569	2,664	64	139	86	11	4
Coscomatepec	46,968	31,448	14,481	261	203	511	58	6
Hombres	22,876	15,725	6,688	122	92	229	14	6
Mujeres	24,092	15,723	7,793	139	111	282	44	0
Cosoleacaque	104,209	71,128	29,582	533	766	2,017	134	49
Hombres	50,124	35,047	13,221	249	357	1,142	84	24
Mujeres	54,085	36,081	16,361	284	409	875	50	25
Cotaxtla	18,801	11,728	6,275	131	289	355	16	7
Hombres	9,178	5,833	2,935	67	142	184	15	2
Mujeres	9,623	5,895	3,340	64	147	171	1	5
Coxquihui	14,937	8,825	5,830	9	109	155	7	2
Hombres	7,322	4,452	2,735	6	50	76	3	0
Mujeres	7,615	4,373	3,095	3	59	79	4	2
Coyutla	20,840	13,461	6,735	28	334	268	2	12
Hombres	10,048	6,641	3,105	11	168	116	1	6
Mujeres	10,792	6,820	3,630	17	166	152	1	6
Cuichapa	10,922	6,713	3,906	46	62	189	4	2
Hombres	5,061	3,263	1,658	21	30	87	1	1
Mujeres	5,861	3,450	2,248	25	32	102	3	1
Cuitláhuac	23,186	14,257	7,927	240	206	500	50	6
Hombres	10,782	6,931	3,367	109	103	241	28	3
Mujeres	12,404	7,326	4,560	131	103	259	22	3

**Población en hogares por municipio y sexo de los integrantes del hogar según tipo de hogar**  
**Al 17 de octubre de 2005**

[Cuadro 3.27](#)

Municipio Sexo	Total	Hogares familiares				Hogares no familiares		No especificado
		Nucleares	Ampliados	Compuestos	No especificado	Unipersonales	Corresidentes	
Chacaltianguis	11,416	7,759	3,213	37	35	361	8	3
Hombres	5,509	3,812	1,457	12	15	208	2	3
Mujeres	5,907	3,947	1,756	25	20	153	6	0
Chalma	12,987	7,482	5,124	24	131	220	4	2
Hombres	6,392	3,798	2,430	10	64	87	2	1
Mujeres	6,595	3,684	2,694	14	67	133	2	1
Chiconamel	6,806	3,924	2,783	3	29	67	0	0
Hombres	3,386	2,022	1,314	1	14	35	0	0
Mujeres	3,420	1,902	1,469	2	15	32	0	0
Chiconquiaco	12,516	7,807	4,441	19	149	95	0	5
Hombres	6,191	3,935	2,122	12	79	41	0	2
Mujeres	6,325	3,872	2,319	7	70	54	0	3
Chicontepec	55,195	31,052	22,291	715	342	704	77	14
Hombres	26,771	15,602	10,403	286	160	292	23	5
Mujeres	28,424	15,450	11,888	429	182	412	54	9
Chinameca	13,960	9,650	3,795	46	121	329	13	6
Hombres	6,739	4,789	1,691	22	59	168	8	2
Mujeres	7,221	4,861	2,104	24	62	161	5	4
Chinampa de Gorostiza	14,134	9,878	3,933	38	49	220	14	2
Hombres	6,887	4,901	1,811	17	27	124	5	2
Mujeres	7,247	4,977	2,122	21	22	96	9	0
Chocamán	16,549	11,379	4,912	16	44	192	4	2
Hombres	8,034	5,653	2,266	3	20	89	1	2
Mujeres	8,515	5,726	2,646	13	24	103	3	0
Chontla	14,548	10,031	4,044	33	154	260	11	15
Hombres	7,268	5,116	1,927	16	68	128	6	7
Mujeres	7,280	4,915	2,117	17	86	132	5	8
Chumatlán	3,371	2,440	772	3	94	62	0	0
Hombres	1,645	1,228	347	2	43	25	0	0
Mujeres	1,726	1,212	425	1	51	37	0	0
El Higo	18,379	11,435	6,240	316	42	312	34	0
Hombres	9,161	5,855	2,928	155	22	184	17	0
Mujeres	9,218	5,580	3,312	161	20	128	17	0

**Población en hogares por municipio y sexo de los integrantes del hogar según tipo de hogar**  
**Al 17 de octubre de 2005**

[Cuadro 3.27](#)

Municipio Sexo	Total	Hogares familiares				Hogares no familiares		No especificado
		Nucleares	Ampliados	Compuestos	No especificado	Unipersonales	Corresidentes	
Emiliano Zapata	49,124	32,869	14,549	283	236	1,107	57	23
Hombres	24,113	16,520	6,699	127	124	610	24	9
Mujeres	25,011	16,349	7,850	156	112	497	33	14
Espinal	24,819	16,684	7,486	51	171	400	25	2
Hombres	12,155	8,372	3,467	25	87	192	10	2
Mujeres	12,664	8,312	4,019	26	84	208	15	0
Filomeno Mata	14,420	8,997	5,039	0	352	32	0	0
Hombres	7,224	4,579	2,468	0	171	6	0	0
Mujeres	7,196	4,418	2,571	0	181	26	0	0
Fortín	52,789	34,419	16,423	565	196	1,061	117	8
Hombres	24,798	16,909	7,019	249	101	462	54	4
Mujeres	27,991	17,510	9,404	316	95	599	63	4
Gutiérrez Zamora	24,258	13,583	9,194	580	125	711	61	4
Hombres	11,346	6,608	4,047	260	52	353	23	3
Mujeres	12,912	6,975	5,147	320	73	358	38	1
Hidalgotitlán	17,329	11,206	5,523	163	143	286	6	2
Hombres	8,613	5,656	2,629	81	77	167	2	1
Mujeres	8,716	5,550	2,894	82	66	119	4	1
Huatusco	48,722	32,250	15,308	225	137	714	82	6
Hombres	23,223	15,890	6,824	81	73	325	28	2
Mujeres	25,499	16,360	8,484	144	64	389	54	4
Huayacocotla	19,231	11,733	6,413	416	221	409	31	8
Hombres	9,255	5,844	2,920	187	107	179	15	3
Mujeres	9,976	5,889	3,493	229	114	230	16	5
Hueyapan de Ocampo	38,168	25,587	11,086	219	357	873	36	10
Hombres	18,421	12,664	5,071	100	164	395	19	8
Mujeres	19,747	12,923	6,015	119	193	478	17	2
Huiloapan de Cuauhtémoc	6,204	3,891	2,135	23	44	106	5	0
Hombres	2,962	1,913	960	12	21	52	4	0
Mujeres	3,242	1,978	1,175	11	23	54	1	0
Ignacio de la Llave	17,348	10,186	6,273	92	117	664	11	5
Hombres	8,408	5,022	2,917	41	54	366	5	3
Mujeres	8,940	5,164	3,356	51	63	298	6	2

**Población en hogares por municipio y sexo de los integrantes del hogar según tipo de hogar**  
**Al 17 de octubre de 2005**

[Cuadro 3.27](#)

Municipio Sexo	Total	Hogares familiares				Hogares no familiares		No especificado
		Nucleares	Ampliados	Compuestos	No especificado	Unipersonales	Corresidentes	
Ilamatlán	13,319	8,416	4,516	15	132	238	0	2
Hombres	6,395	4,172	2,069	11	69	73	0	1
Mujeres	6,924	4,244	2,447	4	63	165	0	1
Isla	38,382	24,868	11,914	449	262	835	46	8
Hombres	18,584	12,304	5,424	217	134	470	31	4
Mujeres	19,798	12,564	6,490	232	128	365	15	4
Ixcatepec	12,664	7,910	4,498	0	95	145	5	11
Hombres	6,275	3,991	2,162	0	52	61	5	4
Mujeres	6,389	3,919	2,336	0	43	84	0	7
Ixhuacán de los Reyes	9,914	7,121	2,473	57	128	131	2	2
Hombres	4,990	3,616	1,208	26	71	67	1	1
Mujeres	4,924	3,505	1,265	31	57	64	1	1
Ixhuatlán de Madero	48,450	28,854	18,649	59	206	654	18	10
Hombres	23,691	14,574	8,757	28	103	220	6	3
Mujeres	24,759	14,280	9,892	31	103	434	12	7
Ixhuatlán del Café	19,384	12,740	6,260	44	53	278	9	0
Hombres	9,562	6,419	2,933	25	25	154	6	0
Mujeres	9,822	6,321	3,327	19	28	124	3	0
Ixhuatlán del Sureste	13,995	10,165	3,369	34	110	303	14	0
Hombres	6,903	5,046	1,577	14	51	210	5	0
Mujeres	7,092	5,119	1,792	20	59	93	9	0
Ixhuatlancillo	15,568	10,627	4,344	142	71	359	19	6
Hombres	7,473	5,219	1,955	69	39	178	10	3
Mujeres	8,095	5,408	2,389	73	32	181	9	3
Ixmatalhuacan	5,669	3,659	1,734	27	79	168	2	0
Hombres	2,813	1,851	788	17	39	116	2	0
Mujeres	2,856	1,808	946	10	40	52	0	0
Ixtaczoquitlán	60,043	39,760	18,411	616	261	917	66	12
Hombres	28,890	19,662	8,283	297	139	468	36	5
Mujeres	31,153	20,098	10,128	319	122	449	30	7
Jalacingo	37,617	25,256	11,339	348	192	454	28	0
Hombres	18,412	12,688	5,240	156	94	218	16	0
Mujeres	19,205	12,568	6,099	192	98	236	12	0

**Población en hogares por municipio y sexo de los integrantes del hogar según tipo de hogar**  
**Al 17 de octubre de 2005**

[Cuadro 3.27](#)

Municipio Sexo	Total	Hogares familiares				Hogares no familiares		No especificado
		Nucleares	Ampliados	Compuestos	No especificado	Unipersonales	Corresidentes	
Jalcomulco	4,684	2,885	1,633	14	28	122	2	0
Hombres	2,372	1,458	817	10	14	71	2	0
Mujeres	2,312	1,427	816	4	14	51	0	0
Jáltipan	37,111	23,292	12,285	264	264	926	75	5
Hombres	17,701	11,379	5,505	129	124	515	46	3
Mujeres	19,410	11,913	6,780	135	140	411	29	2
Jamapa	9,772	6,136	3,188	31	102	302	2	11
Hombres	4,832	3,091	1,475	14	55	191	0	6
Mujeres	4,940	3,045	1,713	17	47	111	2	5
Jesús Carranza	24,030	15,480	7,841	176	95	405	29	4
Hombres	11,828	7,693	3,761	82	44	228	18	2
Mujeres	12,202	7,787	4,080	94	51	177	11	2
Jilotepec	13,632	8,070	5,115	143	139	161	4	0
Hombres	6,507	4,007	2,290	64	64	80	2	0
Mujeres	7,125	4,063	2,825	79	75	81	2	0
José Azueta	22,837	14,719	7,054	95	340	586	17	26
Hombres	11,049	7,241	3,259	44	161	321	11	12
Mujeres	11,788	7,478	3,795	51	179	265	6	14
Juan Rodríguez Clara	34,373	20,921	12,206	242	203	746	42	13
Hombres	16,727	10,399	5,663	112	97	419	28	9
Mujeres	17,646	10,522	6,543	130	106	327	14	4
Juchique de Ferrer	16,348	9,353	6,210	174	163	432	12	4
Hombres	7,974	4,653	2,880	79	83	265	11	3
Mujeres	8,374	4,700	3,330	95	80	167	1	1
La Antigua	25,263	15,834	8,228	238	125	761	61	16
Hombres	12,177	7,875	3,672	112	59	424	28	7
Mujeres	13,086	7,959	4,556	126	66	337	33	9
La Perla	18,930	14,783	2,971	25	925	173	0	53
Hombres	9,291	7,295	1,400	15	471	82	0	28
Mujeres	9,639	7,488	1,571	10	454	91	0	25
Landero y Coss	1,549	783	735	0	0	27	4	0
Hombres	740	375	349	0	0	15	1	0
Mujeres	809	408	386	0	0	12	3	0



**Población en hogares por municipio y sexo de los integrantes del hogar según tipo de hogar**  
**Al 17 de octubre de 2005**

[Cuadro 3.27](#)

Municipio Sexo	Total	Hogares familiares				Hogares no familiares		No especificado
		Nucleares	Ampliados	Compuestos	No especificado	Unipersonales	Corresidentes	
Las Choapas	69,871	45,067	22,402	653	411	1,226	93	19
Hombres	33,734	22,340	10,144	319	200	680	44	7
Mujeres	36,137	22,727	12,258	334	211	546	49	12
Las Minas	2,819	1,975	679	56	65	38	0	6
Hombres	1,449	1,036	332	31	26	21	0	3
Mujeres	1,370	939	347	25	39	17	0	3
Las Vigas de Ramírez	15,011	9,838	4,693	129	165	167	0	19
Hombres	7,418	4,956	2,236	67	81	68	0	10
Mujeres	7,593	4,882	2,457	62	84	99	0	9
Lerdo de Tejada	18,625	10,466	7,294	144	108	580	24	9
Hombres	8,668	5,104	3,169	59	49	273	8	6
Mujeres	9,957	5,362	4,125	85	59	307	16	3
Los Reyes	4,830	3,209	1,105	7	424	66	6	13
Hombres	2,395	1,616	517	4	218	29	5	6
Mujeres	2,435	1,593	588	3	206	37	1	7
Magdalena	2,639	1,896	673	0	32	38	0	0
Hombres	1,334	970	328	0	17	19	0	0
Mujeres	1,305	926	345	0	15	19	0	0
Maltrata	14,759	9,460	4,841	73	159	217	5	4
Hombres	6,942	4,601	2,131	43	72	90	3	2
Mujeres	7,817	4,859	2,710	30	87	127	2	2
Manlio Fabio Altamirano	20,362	13,073	6,420	129	205	519	10	6
Hombres	9,998	6,540	3,008	69	103	267	8	3
Mujeres	10,364	6,533	3,412	60	102	252	2	3
Mariano Escobedo	29,323	21,184	7,246	104	406	363	11	9
Hombres	13,942	10,329	3,191	43	204	164	8	3
Mujeres	15,381	10,855	4,055	61	202	199	3	6
Martínez de la Torre	96,996	57,968	33,901	1,770	678	2,342	305	32
Hombres	46,582	28,597	15,341	864	334	1,279	154	13
Mujeres	50,414	29,371	18,560	906	344	1,063	151	19
Mecatlán	11,256	7,968	2,798	0	373	109	2	6
Hombres	5,553	3,960	1,368	0	183	39	0	3
Mujeres	5,703	4,008	1,430	0	190	70	2	3

**Población en hogares por municipio y sexo de los integrantes del hogar según tipo de hogar**  
**Al 17 de octubre de 2005**

[Cuadro 3.27](#)

Municipio Sexo	Total	Hogares familiares				Hogares no familiares		No especificado
		Nucleares	Ampliados	Compuestos	No especificado	Unipersonales	Corresidentes	
Mecayapan	13,625	9,238	4,028	24	146	177	4	8
Hombres	6,560	4,554	1,844	11	69	73	4	5
Mujeres	7,065	4,684	2,184	13	77	104	0	3
Medellín	37,311	23,876	11,455	422	401	1,060	54	43
Hombres	18,066	11,769	5,261	218	182	590	25	21
Mujeres	19,245	12,107	6,194	204	219	470	29	22
Miahuatlán	4,083	2,810	1,138	6	45	82	2	0
Hombres	1,982	1,407	518	5	23	29	0	0
Mujeres	2,101	1,403	620	1	22	53	2	0
Minatitlán	151,124	99,130	45,597	821	1,422	3,674	423	57
Hombres	72,423	48,924	20,234	358	677	1,955	243	32
Mujeres	78,701	50,206	25,363	463	745	1,719	180	25
Misantla	59,683	36,682	20,652	456	449	1,364	66	14
Hombres	28,823	18,217	9,406	223	219	725	26	7
Mujeres	30,860	18,465	11,246	233	230	639	40	7
Mixtla de Altamirano	9,572	6,502	2,563	29	363	107	0	8
Hombres	4,810	3,331	1,221	12	193	51	0	2
Mujeres	4,762	3,171	1,342	17	170	56	0	6
Moloacán	15,874	10,961	4,384	79	63	368	17	2
Hombres	7,670	5,424	1,972	38	32	195	9	0
Mujeres	8,204	5,537	2,412	41	31	173	8	2
Nanchital de Lázaro Cárdenas del Río	26,558	18,095	7,273	314	184	623	59	10
Hombres	12,810	8,935	3,246	143	82	374	27	3
Mujeres	13,748	9,160	4,027	171	102	249	32	7
Naolinco	18,869	12,575	5,775	44	111	347	9	8
Hombres	9,129	6,266	2,606	24	49	178	3	3
Mujeres	9,740	6,309	3,169	20	62	169	6	5
Naranja	4,324	2,902	1,293	44	8	71	6	0
Hombres	2,119	1,464	596	16	3	37	3	0
Mujeres	2,205	1,438	697	28	5	34	3	0
Naranjos Amatlán	26,042	17,029	7,882	188	176	704	53	10
Hombres	12,298	8,360	3,433	77	89	317	20	2
Mujeres	13,744	8,669	4,449	111	87	387	33	8

**Población en hogares por municipio y sexo de los integrantes del hogar según tipo de hogar**  
**Al 17 de octubre de 2005**

[Cuadro 3.27](#)

Municipio Sexo	Total	Hogares familiares				Hogares no familiares		No especificado
		Nucleares	Ampliados	Compuestos	No especificado	Unipersonales	Corresidentes	
Nautla	10,019	5,987	3,432	182	51	348	16	3
Hombres	4,858	2,945	1,577	103	24	199	9	1
Mujeres	5,161	3,042	1,855	79	27	149	7	2
Nogales	31,786	19,268	11,342	239	262	641	27	7
Hombres	15,136	9,540	5,037	104	122	320	11	2
Mujeres	16,650	9,728	6,305	135	140	321	16	5
Oluta	13,610	8,567	4,469	194	92	257	20	11
Hombres	6,501	4,224	2,002	95	39	128	10	3
Mujeres	7,109	4,343	2,467	99	53	129	10	8
Omealca	21,611	13,264	7,586	131	223	382	16	9
Hombres	10,237	6,455	3,377	66	108	220	6	5
Mujeres	11,374	6,809	4,209	65	115	162	10	4
Orizaba	115,492	67,642	41,539	1,326	971	3,454	466	94
Hombres	53,539	32,834	17,830	581	456	1,586	207	45
Mujeres	61,953	34,808	23,709	745	515	1,868	259	49
Otatitlán	5,562	3,446	1,866	43	21	181	5	0
Hombres	2,653	1,696	847	22	10	77	1	0
Mujeres	2,909	1,750	1,019	21	11	104	4	0
Oteapan	12,669	8,833	3,499	51	66	220	0	0
Hombres	6,130	4,385	1,594	19	28	104	0	0
Mujeres	6,539	4,448	1,905	32	38	116	0	0
Ozuluama de Mascareñas	23,078	15,602	6,654	102	165	521	32	2
Hombres	11,778	7,995	3,273	52	86	351	19	2
Mujeres	11,300	7,607	3,381	50	79	170	13	0
Pajapan	14,564	11,009	3,088	44	102	309	12	0
Hombres	7,240	5,562	1,441	24	53	159	1	0
Mujeres	7,324	5,447	1,647	20	49	150	11	0
Pánuco	90,722	59,434	27,398	861	838	1,928	193	70
Hombres	44,872	29,992	12,790	417	445	1,097	91	40
Mujeres	45,850	29,442	14,608	444	393	831	102	30
Papantla	152,029	87,926	58,045	2,347	950	2,521	193	47
Hombres	73,411	43,906	26,533	1,108	463	1,290	90	21
Mujeres	78,618	44,020	31,512	1,239	487	1,231	103	26

**Población en hogares por municipio y sexo de los integrantes del hogar según tipo de hogar**  
**Al 17 de octubre de 2005**

[Cuadro 3.27](#)

Municipio Sexo	Total	Hogares familiares				Hogares no familiares		No especificado
		Nucleares	Ampliados	Compuestos	No especificado	Unipersonales	Corresidentes	
Paso de Ovejas	29,753	19,019	9,457	255	227	775	18	2
Hombres	14,682	9,553	4,441	119	117	442	9	1
Mujeres	15,071	9,466	5,016	136	110	333	9	1
Paso del Macho	27,258	17,337	8,939	368	164	414	25	11
Hombres	13,331	8,665	4,152	170	86	249	6	3
Mujeres	13,927	8,672	4,787	198	78	165	19	8
Perote	60,076	36,780	21,793	259	475	691	51	27
Hombres	29,028	18,293	10,017	124	226	326	28	14
Mujeres	31,048	18,487	11,776	135	249	365	23	13
Platón Sánchez	17,661	10,831	6,389	62	108	261	10	0
Hombres	8,660	5,456	3,000	29	50	121	4	0
Mujeres	9,001	5,375	3,389	33	58	140	6	0
Playa Vicente	38,006	23,279	13,220	378	401	668	46	14
Hombres	18,002	11,416	5,883	136	203	334	22	8
Mujeres	20,004	11,863	7,337	242	198	334	24	6
Poza Rica de Hidalgo	175,601	103,931	63,034	2,303	1,448	4,178	612	95
Hombres	82,209	50,612	27,498	1,030	711	2,023	286	49
Mujeres	93,392	53,319	35,536	1,273	737	2,155	326	46
Pueblo Viejo	52,039	34,290	15,679	413	429	1,135	77	16
Hombres	26,058	17,379	7,481	195	231	713	48	11
Mujeres	25,981	16,911	8,198	218	198	422	29	5
Puente Nacional	20,001	12,910	6,243	224	65	529	20	10
Hombres	9,737	6,449	2,849	97	31	288	16	7
Mujeres	10,264	6,461	3,394	127	34	241	4	3
Rafael Delgado	17,397	11,166	5,710	57	267	170	4	23
Hombres	8,590	5,637	2,681	22	130	109	0	11
Mujeres	8,807	5,529	3,029	35	137	61	4	12
Rafael Lucio	5,877	3,810	1,939	13	53	62	0	0
Hombres	2,845	1,896	892	5	26	26	0	0
Mujeres	3,032	1,914	1,047	8	27	36	0	0
Río Blanco	39,732	22,573	15,351	255	460	1,008	61	24
Hombres	18,667	11,160	6,672	123	225	452	28	7
Mujeres	21,065	11,413	8,679	132	235	556	33	17

**Población en hogares por municipio y sexo de los integrantes del hogar según tipo de hogar**  
**Al 17 de octubre de 2005**

[Cuadro 3.27](#)

Municipio Sexo	Total	Hogares familiares				Hogares no familiares		No especificado
		Nucleares	Ampliados	Compuestos	No especificado	Unipersonales	Corresidentes	
Saltabarranca	5,747	3,456	2,046	17	25	198	5	0
Hombres	2,774	1,703	941	9	13	104	4	0
Mujeres	2,973	1,753	1,105	8	12	94	1	0
San Andrés Tenejapan	2,488	1,617	754	0	102	15	0	0
Hombres	1,208	798	351	0	53	6	0	0
Mujeres	1,280	819	403	0	49	9	0	0
San Andrés Tuxtla	147,944	89,193	54,171	1,330	682	2,313	211	44
Hombres	70,814	44,019	24,615	611	330	1,123	90	26
Mujeres	77,130	45,174	29,556	719	352	1,190	121	18
San Juan Evangelista	30,814	20,021	9,857	80	317	525	8	6
Hombres	15,019	9,964	4,591	35	161	262	5	1
Mujeres	15,795	10,057	5,266	45	156	263	3	5
San Rafael	28,264	17,221	9,756	293	238	682	59	15
Hombres	13,766	8,536	4,572	147	114	370	20	7
Mujeres	14,498	8,685	5,184	146	124	312	39	8
Santiago Sochiapan	7,613	4,597	2,823	21	56	101	13	2
Hombres	3,667	2,270	1,298	10	24	51	13	1
Mujeres	3,946	2,327	1,525	11	32	50	0	1
Santiago Tuxtla	54,562	36,284	16,708	42	556	919	38	15
Hombres	26,265	17,998	7,510	13	275	456	8	5
Mujeres	28,297	18,286	9,198	29	281	463	30	10
Sayula de Alemán	28,791	18,499	9,244	85	452	470	16	25
Hombres	13,967	9,233	4,206	40	209	260	8	11
Mujeres	14,824	9,266	5,038	45	243	210	8	14
Soconusco	12,415	8,065	4,047	42	81	169	2	9
Hombres	5,998	3,978	1,859	20	41	95	2	3
Mujeres	6,417	4,087	2,188	22	40	74	0	6
Sochiapa	3,183	2,276	820	40	16	29	2	0
Hombres	1,590	1,157	388	24	10	11	0	0
Mujeres	1,593	1,119	432	16	6	18	2	0
Soledad Atzompa	19,183	11,903	6,614	10	588	56	0	12
Hombres	9,530	6,014	3,212	6	275	18	0	5
Mujeres	9,653	5,889	3,402	4	313	38	0	7

**Población en hogares por municipio y sexo de los integrantes del hogar según tipo de hogar**  
**Al 17 de octubre de 2005**

[Cuadro 3.27](#)

Municipio Sexo	Total	Hogares familiares				Hogares no familiares		No especificado
		Nucleares	Ampliados	Compuestos	No especificado	Unipersonales	Corresidentes	
Soledad de Doblado	26,770	16,195	9,617	183	174	580	17	4
Hombres	13,124	8,157	4,457	92	87	322	7	2
Mujeres	13,646	8,038	5,160	91	87	258	10	2
Soteapan	27,979	22,620	4,618	29	320	382	4	6
Hombres	13,635	11,231	2,092	14	166	128	0	4
Mujeres	14,344	11,389	2,526	15	154	254	4	2
Tamalín	11,249	8,552	2,413	0	47	235	0	2
Hombres	5,617	4,321	1,147	0	26	123	0	0
Mujeres	5,632	4,231	1,266	0	21	112	0	2
Tamiahua	23,972	16,605	6,505	105	189	556	8	4
Hombres	12,040	8,448	3,126	50	101	306	8	1
Mujeres	11,932	8,157	3,379	55	88	250	0	3
Tampico Alto	11,934	8,121	3,355	50	37	356	13	2
Hombres	6,162	4,225	1,639	28	22	240	7	1
Mujeres	5,772	3,896	1,716	22	15	116	6	1
Tancoco	5,844	4,020	1,599	38	24	156	2	5
Hombres	2,875	2,021	747	13	11	80	1	2
Mujeres	2,969	1,999	852	25	13	76	1	3
Tantima	13,244	9,135	3,739	20	85	252	9	4
Hombres	6,705	4,697	1,812	11	37	144	2	2
Mujeres	6,539	4,438	1,927	9	48	108	7	2
Tantoyuca	97,253	67,882	26,477	452	983	1,327	111	21
Hombres	48,453	34,605	12,478	209	483	619	49	10
Mujeres	48,800	33,277	13,999	243	500	708	62	11
Tatahuicapan de Juárez	12,346	8,133	3,996	12	61	142	2	0
Hombres	5,876	3,945	1,833	8	27	63	0	0
Mujeres	6,470	4,188	2,163	4	34	79	2	0
Tatatila	5,263	3,855	1,267	12	58	71	0	0
Hombres	2,745	2,038	628	6	33	40	0	0
Mujeres	2,518	1,817	639	6	25	31	0	0
Tecolutla	24,178	14,662	8,291	416	159	605	37	8
Hombres	11,852	7,363	3,837	202	84	345	18	3
Mujeres	12,326	7,299	4,454	214	75	260	19	5

**Población en hogares por municipio y sexo de los integrantes del hogar según tipo de hogar**  
**Al 17 de octubre de 2005**

[Cuadro 3.27](#)

Municipio Sexo	Total	Hogares familiares				Hogares no familiares		No especificado
		Nucleares	Ampliados	Compuestos	No especificado	Unipersonales	Corresidentes	
Tehuipango	20,406	11,988	7,683	17	672	44	0	2
Hombres	9,827	5,948	3,529	7	323	20	0	0
Mujeres	10,579	6,040	4,154	10	349	24	0	2
Tempoal	33,044	22,108	9,488	126	753	495	35	39
Hombres	16,349	11,191	4,443	59	379	252	9	16
Mujeres	16,695	10,917	5,045	67	374	243	26	23
Tenampa	5,641	3,613	1,950	0	18	60	0	0
Hombres	2,696	1,753	895	0	12	36	0	0
Mujeres	2,945	1,860	1,055	0	6	24	0	0
Tenochtitlán	4,995	3,090	1,781	10	42	72	0	0
Hombres	2,301	1,474	773	4	23	27	0	0
Mujeres	2,694	1,616	1,008	6	19	45	0	0
Teocelo	14,181	8,930	4,402	303	170	339	4	33
Hombres	6,824	4,414	1,990	150	83	166	2	19
Mujeres	7,357	4,516	2,412	153	87	173	2	14
Tepatlaxco	7,618	5,562	1,910	33	14	90	0	9
Hombres	3,835	2,838	917	15	6	53	0	6
Mujeres	3,783	2,724	993	18	8	37	0	3
Tepetlán	8,699	5,970	2,427	33	95	168	2	4
Hombres	4,412	3,072	1,168	18	46	106	1	1
Mujeres	4,287	2,898	1,259	15	49	62	1	3
Tepetzintla	13,647	9,336	3,976	63	30	232	10	0
Hombres	6,734	4,703	1,894	27	12	93	5	0
Mujeres	6,913	4,633	2,082	36	18	139	5	0
Tequila	12,201	8,670	3,114	23	219	171	2	2
Hombres	6,032	4,385	1,441	12	119	74	0	1
Mujeres	6,169	4,285	1,673	11	100	97	2	1
Texcatepec	9,733	5,676	3,482	36	454	83	0	2
Hombres	4,764	2,839	1,633	17	237	38	0	0
Mujeres	4,969	2,837	1,849	19	217	45	0	2
Texhuacán	4,740	2,890	1,674	51	62	58	0	5
Hombres	2,246	1,398	764	20	30	32	0	2
Mujeres	2,494	1,492	910	31	32	26	0	3

**Población en hogares por municipio y sexo de los integrantes del hogar según tipo de hogar**  
**Al 17 de octubre de 2005**

[Cuadro 3.27](#)

Municipio Sexo	Total	Hogares familiares				Hogares no familiares		No especificado
		Nucleares	Ampliados	Compuestos	No especificado	Unipersonales	Corresidentes	
Texistepec	18,114	12,189	5,502	76	55	289	0	3
Hombres	8,948	6,085	2,644	36	27	154	0	2
Mujeres	9,166	6,104	2,858	40	28	135	0	1
Tezonapa	47,798	30,464	15,620	282	528	837	38	29
Hombres	23,281	15,225	7,177	137	262	459	10	11
Mujeres	24,517	15,239	8,443	145	266	378	28	18
Tierra Blanca	85,905	53,289	28,215	782	1,138	2,255	183	43
Hombres	40,707	26,079	12,544	334	552	1,103	76	19
Mujeres	45,198	27,210	15,671	448	586	1,152	107	24
Tihuatlán	80,784	49,738	28,643	517	466	1,344	54	22
Hombres	39,229	24,865	13,104	244	240	734	32	10
Mujeres	41,555	24,873	15,539	273	226	610	22	12
Tlacojalpan	4,424	2,804	1,387	27	51	138	13	4
Hombres	2,194	1,394	658	16	28	85	10	3
Mujeres	2,230	1,410	729	11	23	53	3	1
Tlacolulan	9,405	6,536	2,696	13	56	102	2	0
Hombres	4,725	3,338	1,296	6	34	50	1	0
Mujeres	4,680	3,198	1,400	7	22	52	1	0
Tlacotalpan	13,750	8,125	4,920	80	175	415	27	8
Hombres	6,698	4,116	2,227	47	86	208	11	3
Mujeres	7,052	4,009	2,693	33	89	207	16	5
Tlacotepec de Mejía	3,529	2,485	933	29	0	82	0	0
Hombres	1,723	1,219	447	18	0	39	0	0
Mujeres	1,806	1,266	486	11	0	43	0	0
Tlachichilco	10,662	6,434	3,851	142	87	134	14	0
Hombres	5,144	3,191	1,775	72	44	62	0	0
Mujeres	5,518	3,243	2,076	70	43	72	14	0
Tlalixcoyan	35,384	21,035	12,219	771	171	1,138	44	6
Hombres	17,189	10,396	5,689	376	74	638	14	2
Mujeres	18,195	10,639	6,530	395	97	500	30	4
Tlalnahuayocan	13,771	9,572	3,865	48	73	195	11	7
Hombres	6,743	4,750	1,810	25	38	112	4	4
Mujeres	7,028	4,822	2,055	23	35	83	7	3



**Población en hogares por municipio y sexo de los integrantes del hogar según tipo de hogar**  
**Al 17 de octubre de 2005**

[Cuadro 3.27](#)

Municipio Sexo	Total	Hogares familiares				Hogares no familiares		No especificado
		Nucleares	Ampliados	Compuestos	No especificado	Unipersonales	Corresidentes	
Tlaltetela	13,589	9,274	4,059	10	46	188	10	2
Hombres	6,779	4,686	1,930	5	21	130	7	0
Mujeres	6,810	4,588	2,129	5	25	58	3	2
Tlapacoyan	54,020	33,664	18,125	516	456	1,140	92	27
Hombres	25,925	16,577	8,160	246	219	662	49	12
Mujeres	28,095	17,087	9,965	270	237	478	43	15
Tlaquilpa	6,549	3,251	3,184	0	77	37	0	0
Hombres	3,056	1,570	1,430	0	43	13	0	0
Mujeres	3,493	1,681	1,754	0	34	24	0	0
Tlilapan	4,528	2,947	1,279	19	203	74	2	4
Hombres	2,236	1,500	590	5	98	42	0	1
Mujeres	2,292	1,447	689	14	105	32	2	3
Tomatlán	6,246	4,317	1,761	31	5	125	7	0
Hombres	3,008	2,128	797	14	2	64	3	0
Mujeres	3,238	2,189	964	17	3	61	4	0
Tonayán	5,293	3,336	1,660	6	238	51	0	2
Hombres	2,639	1,688	809	2	124	16	0	0
Mujeres	2,654	1,648	851	4	114	35	0	2
Totutla	15,016	10,126	4,561	42	41	242	2	2
Hombres	7,347	5,054	2,122	21	21	128	0	1
Mujeres	7,669	5,072	2,439	21	20	114	2	1
Tres Valles	42,796	26,665	14,119	593	193	1,148	69	9
Hombres	20,563	13,210	6,328	266	92	630	35	2
Mujeres	22,233	13,455	7,791	327	101	518	34	7
Tuxpan	132,738	86,970	40,309	1,147	903	3,034	321	54
Hombres	63,992	43,027	18,213	541	434	1,590	157	30
Mujeres	68,746	43,943	22,096	606	469	1,444	164	24
Tuxtilla	2,126	1,445	536	25	10	104	2	4
Hombres	1,041	723	238	7	3	65	2	3
Mujeres	1,085	722	298	18	7	39	0	1
Ursulo Galván	26,876	16,533	9,042	236	137	879	39	10
Hombres	12,841	8,100	4,049	114	63	483	27	5
Mujeres	14,035	8,433	4,993	122	74	396	12	5

**Población en hogares por municipio y sexo de los integrantes del hogar según tipo de hogar**  
**Al 17 de octubre de 2005**

[Cuadro 3.27](#)

Municipio Sexo	Total	Hogares familiares				Hogares no familiares		No especificado
		Nucleares	Ampliados	Compuestos	No especificado	Unipersonales	Corresidentes	
Uxpanapa	24,768	16,163	8,039	226	73	234	25	8
Hombres	12,231	8,122	3,793	99	34	165	14	4
Mujeres	12,537	8,041	4,246	127	39	69	11	4
Vega de Alatorre	18,496	11,089	6,338	378	60	599	32	0
Hombres	8,818	5,454	2,790	191	26	337	20	0
Mujeres	9,678	5,635	3,548	187	34	262	12	0
Veracruz	495,694	303,167	164,370	6,054	4,168	14,872	2,577	486
Hombres	233,032	147,643	71,522	2,740	1,996	7,576	1,308	247
Mujeres	262,662	155,524	92,848	3,314	2,172	7,296	1,269	239
Villa Aldama	9,573	6,856	2,485	42	71	108	9	2
Hombres	4,766	3,499	1,170	21	36	35	5	0
Mujeres	4,807	3,357	1,315	21	35	73	4	2
Xalapa	404,641	246,343	133,269	5,513	5,210	11,201	2,499	606
Hombres	187,568	118,781	57,504	2,307	2,405	5,125	1,152	294
Mujeres	217,073	127,562	75,765	3,206	2,805	6,076	1,347	312
Xico	32,059	18,498	12,537	203	344	435	30	12
Hombres	15,775	9,323	5,983	91	174	187	11	6
Mujeres	16,284	9,175	6,554	112	170	248	19	6
Xoxocotla	4,641	2,935	1,622	0	41	39	0	4
Hombres	2,391	1,552	809	0	17	11	0	2
Mujeres	2,250	1,383	813	0	24	28	0	2
Yanga	15,466	9,097	5,734	98	132	374	20	11
Hombres	7,109	4,363	2,473	39	57	164	10	3
Mujeres	8,357	4,734	3,261	59	75	210	10	8
Yecuatla	11,430	6,311	3,848	907	63	275	26	0
Hombres	5,505	3,122	1,754	442	27	153	7	0
Mujeres	5,925	3,189	2,094	465	36	122	19	0
Zacualpan	6,716	4,550	1,860	76	60	162	6	2
Hombres	3,252	2,263	837	41	26	83	1	1
Mujeres	3,464	2,287	1,023	35	34	79	5	1
Zaragoza	9,909	7,704	1,980	16	119	90	0	0
Hombres	4,793	3,778	903	8	59	45	0	0
Mujeres	5,116	3,926	1,077	8	60	45	0	0

**Población en hogares por municipio y sexo de los integrantes del hogar según tipo de hogar**  
**Al 17 de octubre de 2005**

[Cuadro 3.27](#)

Municipio Sexo	Total	Hogares familiares				Hogares no familiares		No especificado
		Nucleares	Ampliados	Compuestos	No especificado	Unipersonales	Corresidentes	
Zentla	11,953	7,846	3,861	65	50	125	6	0
Hombres	5,952	3,972	1,849	31	23	77	0	0
Mujeres	6,001	3,874	2,012	34	27	48	6	0
Zongolica	38,961	24,970	12,260	346	795	557	23	10
Hombres	19,222	12,731	5,645	153	391	288	8	6
Mujeres	19,739	12,239	6,615	193	404	269	15	4
Zontecomatlán de López y Fuentes	13,084	8,239	4,452	193	61	127	10	2
Hombres	6,480	4,217	2,104	80	30	46	3	0
Mujeres	6,604	4,022	2,348	113	31	81	7	2
Zozocolco de Hidalgo	12,450	8,027	4,207	19	18	177	2	0
Hombres	6,118	4,026	1,974	11	10	97	0	0
Mujeres	6,332	4,001	2,233	8	8	80	2	0

Nota: Para clasificar a los hogares no se considera la presencia de los empleados domésticos, de los huéspedes y de sus familiares.  
Fuente: **INEGI. II Conteo de Población y Vivienda 2005.**

**Población de 5 y más años por lugar de residencia  
en octubre de 2000 según sexo  
Al 17 de octubre de 2005**

[Cuadro 3.28](#)

Lugar de residencia	Total	Hombres	Mujeres
<b>Total</b>	<b>6,370,647</b>	<b>3,047,745</b>	<b>3,322,902</b>
En la entidad	6,216,579	2,968,110	3,248,469
En otra entidad	121,370	61,245	60,125
Aguascalientes	387	205	182
Baja California	3,282	1,729	1,553
Baja California Sur	518	266	252
Campeche	2,280	1,213	1,067
Coahuila de Zaragoza	1,483	810	673
Colima	813	434	379
Chiapas	4,850	2,422	2,428
Chihuahua	5,223	2,722	2,501
Distrito Federal	16,339	8,279	8,060
Durango	444	232	212
Guanajuato	1,430	719	711
Guerrero	1,494	742	752
Hidalgo	2,647	1,310	1,337
Jalisco	2,592	1,327	1,265
México	21,202	10,637	10,565
Michoacán de Ocampo	1,674	846	828
Morelos	1,264	615	649
Nayarit	240	142	98
Nuevo León	3,369	1,818	1,551
Oaxaca	8,920	4,216	4,704
Puebla	12,086	5,987	6,099
Querétaro Arteaga	1,014	497	517
Quintana Roo	3,090	1,561	1,529
San Luis Potosí	1,268	620	648
Sinaloa	1,046	577	469
Sonora	1,027	568	459
Tabasco	6,116	2,947	3,169

**Población de 5 y más años por lugar de residencia  
en octubre de 2000 según sexo  
Al 17 de octubre de 2005**

[Cuadro 3.28](#)

Lugar de residencia	Total	Hombres	Mujeres
Tamaulipas	12,435	6,361	6,074
Tlaxcala	1,000	520	480
Yucatán	1,154	585	569
Zacatecas	310	160	150
Entidad insuficientemente especificada	373	178	195
En Estados Unidos de América	8,910	6,263	2,647
En otro país	1,469	785	684
No especificado	22,319	11,342	10,977

Fuente: **INEGI**. *II Conteo de Población y Vivienda 2005*.

**Población de 5 y más años por lugar de residencia en octubre de 2000  
Al 17 de octubre de 2005  
(Porcentaje)**

[Gráfica 3.11](#)

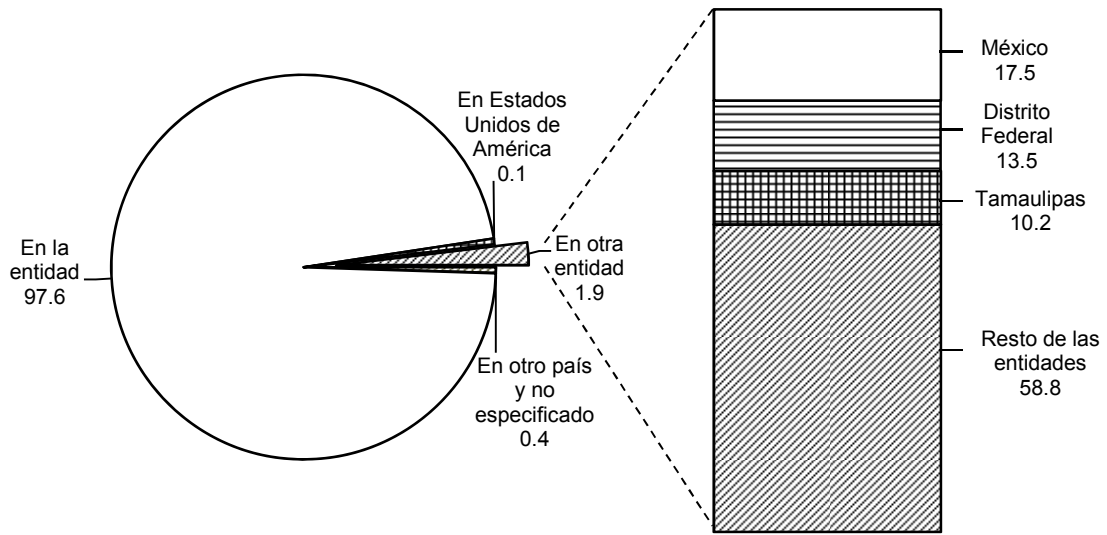

Fuente: Cuadro 3.28

**Población de 5 y más años por municipio de residencia actual  
y sexo según lugar de residencia en octubre de 2000  
Al 17 de octubre de 2005**

[Cuadro 3.29](#)

Municipio de residencia Sexo	Total	En la entidad	En otra entidad	En Estados Unidos de América	En otro país	No especificado
<b>Estado</b>	<b>6,370,647</b>	<b>6,216,579</b>	<b>121,370</b>	<b>8,910</b>	<b>1,469</b>	<b>22,319</b>
Hombres	3,047,745	2,968,110	61,245	6,263	785	11,342
Mujeres	3,322,902	3,248,469	60,125	2,647	684	10,977
<b>Acajete</b>	<b>6,658</b>	<b>6,620</b>	<b>20</b>	<b>2</b>	<b>0</b>	<b>16</b>
Hombres	3,436	3,417	9	1	0	9
Mujeres	3,222	3,203	11	1	0	7
<b>Acatlán</b>	<b>2,588</b>	<b>2,572</b>	<b>0</b>	<b>7</b>	<b>0</b>	<b>9</b>
Hombres	1,249	1,238	0	7	0	4
Mujeres	1,339	1,334	0	0	0	5
<b>Acayucan</b>	<b>71,748</b>	<b>70,356</b>	<b>1,226</b>	<b>41</b>	<b>13</b>	<b>112</b>
Hombres	33,901	33,172	632	30	10	57
Mujeres	37,847	37,184	594	11	3	55
<b>Actopan</b>	<b>34,786</b>	<b>34,146</b>	<b>273</b>	<b>257</b>	<b>0</b>	<b>110</b>
Hombres	16,794	16,382	142	210	0	60
Mujeres	17,992	17,764	131	47	0	50
<b>Acuña</b>	<b>4,302</b>	<b>4,246</b>	<b>45</b>	<b>5</b>	<b>0</b>	<b>6</b>
Hombres	2,121	2,092	20	4	0	5
Mujeres	2,181	2,154	25	1	0	1
<b>Acultzingo</b>	<b>16,366</b>	<b>16,192</b>	<b>105</b>	<b>17</b>	<b>0</b>	<b>52</b>
Hombres	7,872	7,791	43	11	0	27
Mujeres	8,494	8,401	62	6	0	25
<b>Agua Dulce</b>	<b>39,704</b>	<b>38,407</b>	<b>1,132</b>	<b>31</b>	<b>3</b>	<b>131</b>
Hombres	19,011	18,366	559	17	2	67
Mujeres	20,693	20,041	573	14	1	64
<b>Álamo Temapache</b>	<b>91,392</b>	<b>89,563</b>	<b>1,624</b>	<b>80</b>	<b>6</b>	<b>119</b>
Hombres	44,634	43,717	805	52	5	55
Mujeres	46,758	45,846	819	28	1	64
<b>Alpatláhuac</b>	<b>7,794</b>	<b>7,688</b>	<b>86</b>	<b>12</b>	<b>0</b>	<b>8</b>
Hombres	3,827	3,774	43	7	0	3
Mujeres	3,967	3,914	43	5	0	5
<b>Alto Lucero de Gutiérrez Barrios</b>	<b>23,662</b>	<b>23,134</b>	<b>353</b>	<b>111</b>	<b>1</b>	<b>63</b>
Hombres	11,591	11,274	186	85	0	46
Mujeres	12,071	11,860	167	26	1	17

**Población de 5 y más años por municipio de residencia actual  
y sexo según lugar de residencia en octubre de 2000  
Al 17 de octubre de 2005**

[Cuadro 3.29](#)

Municipio de residencia Sexo	Total	En la entidad	En otra entidad	En Estados Unidos de América	En otro país	No especificado
Altotonga	49,192	48,209	793	70	2	118
Hombres	23,481	22,973	379	62	2	65
Mujeres	25,711	25,236	414	8	0	53
Alvarado	43,997	42,140	1,704	44	16	93
Hombres	21,915	20,732	1,083	28	8	64
Mujeres	22,082	21,408	621	16	8	29
Amatitlán	6,569	6,435	91	8	0	35
Hombres	3,182	3,106	47	8	0	21
Mujeres	3,387	3,329	44	0	0	14
Amatlán de los Reyes	34,571	33,933	505	88	3	42
Hombres	16,432	16,076	266	67	3	20
Mujeres	18,139	17,857	239	21	0	22
Ángel R. Cabada	30,043	29,462	514	27	0	40
Hombres	14,510	14,189	279	19	0	23
Mujeres	15,533	15,273	235	8	0	17
Apazapan	3,235	3,204	15	6	0	10
Hombres	1,588	1,571	6	6	0	5
Mujeres	1,647	1,633	9	0	0	5
Aquila	1,424	1,410	4	0	0	10
Hombres	650	644	2	0	0	4
Mujeres	774	766	2	0	0	6
Astacinga	4,160	4,091	29	30	0	10
Hombres	1,859	1,816	10	27	0	6
Mujeres	2,301	2,275	19	3	0	4
Atlahuilco	7,667	7,578	14	2	0	73
Hombres	3,687	3,649	7	2	0	29
Mujeres	3,980	3,929	7	0	0	44
Atoyac	19,616	19,191	340	59	0	26
Hombres	9,195	8,974	152	49	0	20
Mujeres	10,421	10,217	188	10	0	6
Atzacan	15,560	15,380	94	12	0	74
Hombres	7,617	7,522	48	10	0	37
Mujeres	7,943	7,858	46	2	0	37



**Población de 5 y más años por municipio de residencia actual  
y sexo según lugar de residencia en octubre de 2000  
Al 17 de octubre de 2005**

[Cuadro 3.29](#)

Municipio de residencia Sexo	Total	En la entidad	En otra entidad	En Estados Unidos de América	En otro país	No especificado
Atzacán	38,558	38,077	273	14	1	193
Hombres	18,944	18,723	118	12	1	90
Mujeres	19,614	19,354	155	2	0	103
Ayahualulco	20,012	19,831	123	5	1	52
Hombres	9,969	9,889	52	1	1	26
Mujeres	10,043	9,942	71	4	0	26
Banderilla	15,735	15,378	311	24	3	19
Hombres	7,371	7,193	154	14	1	9
Mujeres	8,364	8,185	157	10	2	10
Benito Juárez	14,507	14,318	149	9	1	30
Hombres	7,058	6,964	70	7	0	17
Mujeres	7,449	7,354	79	2	1	13
Boca del Río	128,320	122,026	4,912	194	170	1,018
Hombres	59,660	56,587	2,424	102	72	475
Mujeres	68,660	65,439	2,488	92	98	543
Calcahualco	10,571	10,502	51	3	0	15
Hombres	5,389	5,352	30	3	0	4
Mujeres	5,182	5,150	21	0	0	11
Camarón de Tejeda	5,168	5,115	16	12	0	25
Hombres	2,534	2,502	9	11	0	12
Mujeres	2,634	2,613	7	1	0	13
Camerino Z. Mendoza	34,906	34,336	424	34	2	110
Hombres	16,298	16,013	210	22	1	52
Mujeres	18,608	18,323	214	12	1	58
Carlos A. Carrillo	20,263	19,678	480	25	3	77
Hombres	9,623	9,319	245	17	1	41
Mujeres	10,640	10,359	235	8	2	36
Carrillo Puerto	13,024	12,877	32	88	0	27
Hombres	6,170	6,051	16	81	0	22
Mujeres	6,854	6,826	16	7	0	5
Castillo de Teayo	16,762	16,354	343	28	2	35
Hombres	8,297	8,079	170	24	1	23
Mujeres	8,465	8,275	173	4	1	12

**Población de 5 y más años por municipio de residencia actual  
y sexo según lugar de residencia en octubre de 2000  
Al 17 de octubre de 2005**

[Cuadro 3.29](#)

Municipio de residencia Sexo	Total	En la entidad	En otra entidad	En Estados Unidos de América	En otro país	No especificado
Catemaco	41,645	41,005	561	33	9	37
Hombres	19,955	19,609	294	24	5	23
Mujeres	21,690	21,396	267	9	4	14
Cazones de Herrera	20,876	20,270	464	21	0	121
Hombres	10,126	9,809	239	15	0	63
Mujeres	10,750	10,461	225	6	0	58
Cerro Azul	22,707	21,660	967	28	1	51
Hombres	10,670	10,157	470	17	1	25
Mujeres	12,037	11,503	497	11	0	26
Citlaltépetl	9,926	9,662	238	5	0	21
Hombres	4,878	4,737	125	4	0	12
Mujeres	5,048	4,925	113	1	0	9
Coacoatzintla	7,188	7,068	60	11	2	47
Hombres	3,441	3,392	22	8	1	18
Mujeres	3,747	3,676	38	3	1	29
Coahuatlán	6,376	6,318	14	0	0	44
Hombres	3,157	3,129	3	0	0	25
Mujeres	3,219	3,189	11	0	0	19
Coatepec	71,632	70,033	1,101	131	30	337
Hombres	34,291	33,448	559	98	14	172
Mujeres	37,341	36,585	542	33	16	165
Coatzacoalcos	252,678	243,287	8,375	175	118	723
Hombres	120,723	115,904	4,259	101	63	396
Mujeres	131,955	127,383	4,116	74	55	327
Coatzintla	38,826	37,614	1,112	18	3	79
Hombres	18,575	17,943	576	9	2	45
Mujeres	20,251	19,671	536	9	1	34
Coetzala	1,720	1,705	9	0	0	6
Hombres	817	809	4	0	0	4
Mujeres	903	896	5	0	0	2
Colipa	5,242	5,163	40	24	0	15
Hombres	2,541	2,498	21	15	0	7
Mujeres	2,701	2,665	19	9	0	8

**Población de 5 y más años por municipio de residencia actual  
y sexo según lugar de residencia en octubre de 2000  
Al 17 de octubre de 2005**

[Cuadro 3.29](#)

Municipio de residencia Sexo	Total	En la entidad	En otra entidad	En Estados Unidos de América	En otro país	No especificado
Comapa	15,192	15,143	22	10	0	17
Hombres	7,658	7,632	8	7	0	11
Mujeres	7,534	7,511	14	3	0	6
Córdoba	168,827	165,145	3,061	274	46	301
Hombres	77,729	75,864	1,477	180	25	183
Mujeres	91,098	89,281	1,584	94	21	118
Cosamaloapan de Carpio	49,856	48,586	1,078	91	1	100
Hombres	23,696	23,015	574	58	1	48
Mujeres	26,160	25,571	504	33	0	52
Cosautlán de Carvajal	13,086	13,002	28	4	0	52
Hombres	6,389	6,346	17	3	0	23
Mujeres	6,697	6,656	11	1	0	29
Coscomatepec	40,044	39,719	250	30	2	43
Hombres	19,403	19,236	122	23	1	21
Mujeres	20,641	20,483	128	7	1	22
Cosoleacaque	94,603	91,957	2,258	45	9	334
Hombres	45,257	43,836	1,219	27	6	169
Mujeres	49,346	48,121	1,039	18	3	165
Cotaxtla	17,099	16,880	126	33	2	58
Hombres	8,310	8,182	67	27	2	32
Mujeres	8,789	8,698	59	6	0	26
Coxquihui	13,285	13,168	79	5	0	33
Hombres	6,486	6,432	38	0	0	16
Mujeres	6,799	6,736	41	5	0	17
Coyutla	18,836	18,266	465	26	1	78
Hombres	9,019	8,718	250	13	0	38
Mujeres	9,817	9,548	215	13	1	40
Cuichapa	9,864	9,631	143	76	1	13
Hombres	4,521	4,373	74	62	1	11
Mujeres	5,343	5,258	69	14	0	2
Cuitláhuac	20,922	20,474	181	163	3	101
Hombres	9,621	9,337	95	127	1	61
Mujeres	11,301	11,137	86	36	2	40

**Población de 5 y más años por municipio de residencia actual  
y sexo según lugar de residencia en octubre de 2000  
Al 17 de octubre de 2005**

[Cuadro 3.29](#)

Municipio de residencia Sexo	Total	En la entidad	En otra entidad	En Estados Unidos de América	En otro país	No especificado
Chacaltianguis	10,502	10,406	69	8	0	19
Hombres	5,049	4,996	39	6	0	8
Mujeres	5,453	5,410	30	2	0	11
Chalma	11,873	11,534	305	6	0	28
Hombres	5,841	5,673	150	2	0	16
Mujeres	6,032	5,861	155	4	0	12
Chiconamel	6,016	5,881	122	1	0	12
Hombres	3,002	2,943	53	1	0	5
Mujeres	3,014	2,938	69	0	0	7
Chiconquiaco	10,947	10,888	1	22	0	36
Hombres	5,436	5,391	1	22	0	22
Mujeres	5,511	5,497	0	0	0	14
Chicontepepec	50,855	50,086	621	18	1	129
Hombres	24,565	24,153	344	8	1	59
Mujeres	26,290	25,933	277	10	0	70
Chinameca	12,736	12,581	148	4	0	3
Hombres	6,080	5,997	78	4	0	1
Mujeres	6,656	6,584	70	0	0	2
Chinampa de Gorostiza	12,735	12,520	189	11	0	15
Hombres	6,210	6,089	105	7	0	9
Mujeres	6,525	6,431	84	4	0	6
Chocamán	14,663	14,549	77	21	0	16
Hombres	7,064	7,001	35	18	0	10
Mujeres	7,599	7,548	42	3	0	6
Chontla	13,155	12,914	193	4	0	44
Hombres	6,569	6,453	94	2	0	20
Mujeres	6,586	6,461	99	2	0	24
Chumatlán	3,022	2,985	4	0	0	33
Hombres	1,451	1,432	3	0	0	16
Mujeres	1,571	1,553	1	0	0	17
El Higo	16,759	16,255	462	23	1	18
Hombres	8,331	8,074	229	17	1	10
Mujeres	8,428	8,181	233	6	0	8

**Población de 5 y más años por municipio de residencia actual  
y sexo según lugar de residencia en octubre de 2000  
Al 17 de octubre de 2005**

[Cuadro 3.29](#)

Municipio de residencia Sexo	Total	En la entidad	En otra entidad	En Estados Unidos de América	En otro país	No especificado
Emiliano Zapata	44,289	43,213	893	63	13	107
Hombres	21,633	21,069	445	51	10	58
Mujeres	22,656	22,144	448	12	3	49
Espinal	22,321	21,763	453	31	0	74
Hombres	10,880	10,595	230	19	0	36
Mujeres	11,441	11,168	223	12	0	38
Filomeno Mata	11,814	11,698	34	1	1	80
Hombres	5,894	5,835	22	1	0	36
Mujeres	5,920	5,863	12	0	1	44
Fortín	47,611	46,092	1,351	86	15	67
Hombres	22,144	21,380	666	59	7	32
Mujeres	25,467	24,712	685	27	8	35
Gutiérrez Zamora	22,329	21,842	426	33	1	27
Hombres	10,382	10,135	209	23	1	14
Mujeres	11,947	11,707	217	10	0	13
Hidalgotitlán	15,608	15,256	273	49	3	27
Hombres	7,714	7,513	145	38	2	16
Mujeres	7,894	7,743	128	11	1	11
Huatusco	43,492	43,036	379	51	2	24
Hombres	20,654	20,384	212	42	1	15
Mujeres	22,838	22,652	167	9	1	9
Huayacocotla	16,952	16,419	469	26	0	38
Hombres	8,103	7,847	221	15	0	20
Mujeres	8,849	8,572	248	11	0	18
Hueyapan de Ocampo	34,362	34,017	242	25	3	75
Hombres	16,498	16,308	128	19	3	40
Mujeres	17,864	17,709	114	6	0	35
Huiloapan de Cuauhtémoc	5,588	5,487	69	6	0	26
Hombres	2,639	2,588	34	3	0	14
Mujeres	2,949	2,899	35	3	0	12
Ignacio de la Llave	15,897	15,610	199	39	2	47
Hombres	7,655	7,501	98	28	1	27
Mujeres	8,242	8,109	101	11	1	20

**Población de 5 y más años por municipio de residencia actual  
y sexo según lugar de residencia en octubre de 2000  
Al 17 de octubre de 2005**

[Cuadro 3.29](#)

Municipio de residencia Sexo	Total	En la entidad	En otra entidad	En Estados Unidos de América	En otro país	No especificado
Ilamatlán	11,752	11,542	141	3	1	65
Hombres	5,589	5,482	75	2	1	29
Mujeres	6,163	6,060	66	1	0	36
Isla	34,672	34,132	399	40	7	94
Hombres	16,710	16,427	203	24	4	52
Mujeres	17,962	17,705	196	16	3	42
Ixcatepec	11,542	11,430	72	7	0	33
Hombres	5,693	5,637	38	4	0	14
Mujeres	5,849	5,793	34	3	0	19
Ixhuacán de los Reyes	8,779	8,690	68	6	0	15
Hombres	4,388	4,350	28	2	0	8
Mujeres	4,391	4,340	40	4	0	7
Ixhuatlán de Madero	43,725	43,115	519	11	0	80
Hombres	21,315	21,022	253	6	0	34
Mujeres	22,410	22,093	266	5	0	46
Ixhuatlán del Café	17,085	16,918	94	4	0	69
Hombres	8,386	8,303	40	4	0	39
Mujeres	8,699	8,615	54	0	0	30
Ixhuatlán del Sureste	12,738	12,474	223	7	0	34
Hombres	6,262	6,133	111	3	0	15
Mujeres	6,476	6,341	112	4	0	19
Ixhuatlancillo	13,773	13,457	273	6	1	36
Hombres	6,529	6,356	147	3	0	23
Mujeres	7,244	7,101	126	3	1	13
Ixmatlahuacan	5,215	5,119	70	17	0	9
Hombres	2,589	2,537	34	14	0	4
Mujeres	2,626	2,582	36	3	0	5
Ixtaczoquitlán	53,987	53,067	759	77	8	76
Hombres	25,810	25,336	375	58	2	39
Mujeres	28,177	27,731	384	19	6	37
Jalacingo	32,493	31,649	782	10	0	52
Hombres	15,879	15,465	383	5	0	26
Mujeres	16,614	16,184	399	5	0	26

**Población de 5 y más años por municipio de residencia actual  
y sexo según lugar de residencia en octubre de 2000  
Al 17 de octubre de 2005**

[Cuadro 3.29](#)

Municipio de residencia Sexo	Total	En la entidad	En otra entidad	En Estados Unidos de América	En otro país	No especificado
Jalcomulco	4,285	4,235	23	4	0	23
Hombres	2,166	2,135	14	4	0	13
Mujeres	2,119	2,100	9	0	0	10
Jáltipan	34,016	33,271	671	18	2	54
Hombres	16,082	15,685	355	10	1	31
Mujeres	17,934	17,586	316	8	1	23
Jamapa	8,998	8,827	59	40	1	71
Hombres	4,423	4,323	29	36	1	34
Mujeres	4,575	4,504	30	4	0	37
Jesús Carranza	21,547	21,280	175	45	0	47
Hombres	10,520	10,379	85	32	0	24
Mujeres	11,027	10,901	90	13	0	23
Jilotepec	12,251	12,115	82	28	0	26
Hombres	5,775	5,698	41	25	0	11
Mujeres	6,476	6,417	41	3	0	15
José Azueta	20,828	20,487	195	22	2	122
Hombres	10,013	9,830	95	15	2	71
Mujeres	10,815	10,657	100	7	0	51
Juan Rodríguez Clara	31,123	30,546	427	83	10	57
Hombres	15,092	14,782	212	58	5	35
Mujeres	16,031	15,764	215	25	5	22
Juchique de Ferrer	14,740	14,464	60	75	0	141
Hombres	7,138	6,975	27	61	0	75
Mujeres	7,602	7,489	33	14	0	66
La Antigua	22,965	22,421	407	40	2	95
Hombres	11,020	10,731	213	28	2	46
Mujeres	11,945	11,690	194	12	0	49
La Perla	15,543	15,246	19	10	1	267
Hombres	7,629	7,482	5	8	1	133
Mujeres	7,914	7,764	14	2	0	134
Landeroy y Coss	1,461	1,452	7	1	0	1
Hombres	687	682	3	1	0	1
Mujeres	774	770	4	0	0	0

**Población de 5 y más años por municipio de residencia actual  
y sexo según lugar de residencia en octubre de 2000  
Al 17 de octubre de 2005**

[Cuadro 3.29](#)

Municipio de residencia Sexo	Total	En la entidad	En otra entidad	En Estados Unidos de América	En otro país	No especificado
Las Choapas	61,932	60,600	1,033	107	3	189
Hombres	29,692	29,008	504	80	1	99
Mujeres	32,240	31,592	529	27	2	90
Las Minas	2,391	2,373	2	2	0	14
Hombres	1,227	1,220	1	0	0	6
Mujeres	1,164	1,153	1	2	0	8
Las Vigas de Ramírez	13,143	13,057	52	1	0	33
Hombres	6,463	6,423	25	0	0	15
Mujeres	6,680	6,634	27	1	0	18
Lerdo de Tejada	17,224	16,897	269	13	2	43
Hombres	7,971	7,803	137	9	2	20
Mujeres	9,253	9,094	132	4	0	23
Los Reyes	4,133	3,931	9	2	0	191
Hombres	2,064	1,959	5	2	0	98
Mujeres	2,069	1,972	4	0	0	93
Magdalena	2,267	2,264	1	0	0	2
Hombres	1,141	1,139	1	0	0	1
Mujeres	1,126	1,125	0	0	0	1
Maltrata	12,981	12,767	109	25	0	80
Hombres	6,055	5,946	42	20	0	47
Mujeres	6,926	6,821	67	5	0	33
Manlio Fabio Altamirano	18,619	18,301	208	26	1	83
Hombres	9,109	8,938	103	19	0	49
Mujeres	9,510	9,363	105	7	1	34
Mariano Escobedo	25,738	25,339	321	28	3	47
Hombres	12,170	11,975	141	21	3	30
Mujeres	13,568	13,364	180	7	0	17
Martínez de la Torre	87,298	84,847	1,973	237	6	235
Hombres	41,602	40,309	1,001	169	4	119
Mujeres	45,696	44,538	972	68	2	116
Mecatlán	9,715	9,457	191	0	1	66
Hombres	4,752	4,597	125	0	1	29
Mujeres	4,963	4,860	66	0	0	37



**Población de 5 y más años por municipio de residencia actual  
y sexo según lugar de residencia en octubre de 2000  
Al 17 de octubre de 2005**

[Cuadro 3.29](#)

Municipio de residencia Sexo	Total	En la entidad	En otra entidad	En Estados Unidos de América	En otro país	No especificado
Mecayapan	12,160	11,930	179	8	0	43
Hombres	5,835	5,690	118	4	0	23
Mujeres	6,325	6,240	61	4	0	20
Medellín	33,999	33,379	463	29	2	126
Hombres	16,404	16,055	261	20	2	66
Mujeres	17,595	17,324	202	9	0	60
Miahuatlán	3,589	3,551	9	6	0	23
Hombres	1,715	1,692	5	6	0	12
Mujeres	1,874	1,859	4	0	0	11
Minatitlán	138,007	134,101	3,123	134	26	623
Hombres	65,760	63,654	1,660	100	13	333
Mujeres	72,247	70,447	1,463	34	13	290
Misantla	54,434	53,584	614	134	3	99
Hombres	26,218	25,754	309	95	2	58
Mujeres	28,216	27,830	305	39	1	41
Mixtla de Altamirano	8,092	7,980	1	0	0	111
Hombres	4,048	3,989	1	0	0	58
Mujeres	4,044	3,991	0	0	0	53
Moloacán	14,466	14,123	302	19	0	22
Hombres	6,939	6,764	151	14	0	10
Mujeres	7,527	7,359	151	5	0	12
Nanchital de Lázaro Cárdenas del Río	24,463	24,070	339	9	0	45
Hombres	11,790	11,583	175	4	0	28
Mujeres	12,673	12,487	164	5	0	17
Naolinco	16,998	16,812	104	26	2	54
Hombres	8,151	8,053	47	23	1	27
Mujeres	8,847	8,759	57	3	1	27
Naranjal	3,798	3,753	42	2	1	0
Hombres	1,840	1,822	16	2	0	0
Mujeres	1,958	1,931	26	0	1	0
Naranjos Amatlán	23,818	23,089	615	23	3	88
Hombres	11,191	10,826	305	12	3	45
Mujeres	12,627	12,263	310	11	0	43

**Población de 5 y más años por municipio de residencia actual  
y sexo según lugar de residencia en octubre de 2000  
Al 17 de octubre de 2005**

[Cuadro 3.29](#)

Municipio de residencia Sexo	Total	En la entidad	En otra entidad	En Estados Unidos de América	En otro país	No especificado
Nautla	9,223	8,993	178	35	2	15
Hombres	4,432	4,316	86	24	0	6
Mujeres	4,791	4,677	92	11	2	9
Nogales	28,744	28,229	396	24	2	93
Hombres	13,593	13,329	202	15	2	45
Mujeres	15,151	14,900	194	9	0	48
Oluta	12,368	12,170	183	7	0	8
Hombres	5,879	5,780	90	5	0	4
Mujeres	6,489	6,390	93	2	0	4
Omealca	19,420	18,997	185	129	3	106
Hombres	9,165	8,896	100	105	0	64
Mujeres	10,255	10,101	85	24	3	42
Orizaba	106,763	104,386	1,880	123	30	344
Hombres	49,032	47,839	925	75	18	175
Mujeres	57,731	56,547	955	48	12	169
Otatitlán	5,056	4,930	114	7	1	4
Hombres	2,389	2,322	58	4	1	4
Mujeres	2,667	2,608	56	3	0	0
Oteapan	11,497	11,307	185	3	0	2
Hombres	5,509	5,408	98	3	0	0
Mujeres	5,988	5,899	87	0	0	2
Ozuluama de Mascareñas	21,037	20,690	290	9	0	48
Hombres	10,764	10,583	144	6	0	31
Mujeres	10,273	10,107	146	3	0	17
Pajapan	13,223	13,046	143	3	0	31
Hombres	6,529	6,433	79	2	0	15
Mujeres	6,694	6,613	64	1	0	16
Pánuco	82,348	80,098	1,850	193	3	204
Hombres	40,662	39,508	929	114	2	109
Mujeres	41,686	40,590	921	79	1	95
Papantla	138,109	134,862	2,796	200	8	243
Hombres	66,411	64,680	1,453	146	2	130
Mujeres	71,698	70,182	1,343	54	6	113

**Población de 5 y más años por municipio de residencia actual  
y sexo según lugar de residencia en octubre de 2000  
Al 17 de octubre de 2005**

[Cuadro 3.29](#)

Municipio de residencia Sexo	Total	En la entidad	En otra entidad	En Estados Unidos de América	En otro país	No especificado
Paso de Ovejas	27,243	26,911	220	23	16	73
Hombres	13,423	13,241	117	16	9	40
Mujeres	13,820	13,670	103	7	7	33
Paso del Macho	24,485	24,110	167	77	1	130
Hombres	11,933	11,715	77	65	1	75
Mujeres	12,552	12,395	90	12	0	55
Perote	53,582	52,103	1,224	40	10	205
Hombres	26,217	25,481	602	24	5	105
Mujeres	27,365	26,622	622	16	5	100
Platón Sánchez	15,933	15,734	179	7	0	13
Hombres	7,791	7,686	93	3	0	9
Mujeres	8,142	8,048	86	4	0	4
Playa Vicente	34,294	33,356	606	90	1	241
Hombres	16,156	15,692	275	61	0	128
Mujeres	18,138	17,664	331	29	1	113
Poza Rica de Hidalgo	160,964	155,761	4,340	130	157	576
Hombres	74,776	72,189	2,160	77	89	261
Mujeres	86,188	83,572	2,180	53	68	315
Pueblo Viejo	46,788	44,600	2,013	59	9	107
Hombres	23,384	22,264	1,018	41	2	59
Mujeres	23,404	22,336	995	18	7	48
Puente Nacional	18,198	17,773	269	100	4	52
Hombres	8,823	8,578	142	73	4	26
Mujeres	9,375	9,195	127	27	0	26
Rafael Delgado	15,037	14,893	73	2	2	67
Hombres	7,380	7,313	42	1	2	22
Mujeres	7,657	7,580	31	1	0	45
Rafael Lucio	5,162	5,109	43	4	0	6
Hombres	2,477	2,457	17	3	0	0
Mujeres	2,685	2,652	26	1	0	6
Río Blanco	36,313	35,288	831	80	2	112
Hombres	16,918	16,419	406	43	0	50
Mujeres	19,395	18,869	425	37	2	62

**Población de 5 y más años por municipio de residencia actual  
y sexo según lugar de residencia en octubre de 2000  
Al 17 de octubre de 2005**

[Cuadro 3.29](#)

Municipio de residencia Sexo	Total	En la entidad	En otra entidad	En Estados Unidos de América	En otro país	No especificado
Saltabarranca	5,308	5,163	122	14	0	9
Hombres	2,537	2,467	59	6	0	5
Mujeres	2,771	2,696	63	8	0	4
San Andrés Tenejapan	2,176	2,089	2	0	0	85
Hombres	1,052	1,012	2	0	0	38
Mujeres	1,124	1,077	0	0	0	47
San Andrés Tuxtla	133,312	131,246	1,710	102	14	240
Hombres	63,461	62,356	888	83	12	122
Mujeres	69,851	68,890	822	19	2	118
San Juan Evangelista	27,986	27,692	171	25	0	98
Hombres	13,537	13,389	80	19	0	49
Mujeres	14,449	14,303	91	6	0	49
San Rafael	25,909	25,440	355	56	2	56
Hombres	12,644	12,391	186	34	1	32
Mujeres	13,265	13,049	169	22	1	24
Santiago Sochiapan	6,744	6,646	58	5	4	31
Hombres	3,223	3,178	23	3	2	17
Mujeres	3,521	3,468	35	2	2	14
Santiago Tuxtla	49,583	49,038	273	37	1	234
Hombres	23,844	23,547	153	30	1	113
Mujeres	25,739	25,491	120	7	0	121
Sayula de Alemán	25,858	25,538	255	14	0	51
Hombres	12,533	12,351	145	11	0	26
Mujeres	13,325	13,187	110	3	0	25
Soconusco	11,326	11,065	225	19	1	16
Hombres	5,468	5,318	122	17	0	11
Mujeres	5,858	5,747	103	2	1	5
Sochiapa	2,796	2,794	0	2	0	0
Hombres	1,391	1,389	0	2	0	0
Mujeres	1,405	1,405	0	0	0	0
Soledad Atzompa	16,337	16,216	63	2	0	56
Hombres	8,074	8,011	34	2	0	27
Mujeres	8,263	8,205	29	0	0	29

**Población de 5 y más años por municipio de residencia actual  
y sexo según lugar de residencia en octubre de 2000  
Al 17 de octubre de 2005**

[Cuadro 3.29](#)

Municipio de residencia Sexo	Total	En la entidad	En otra entidad	En Estados Unidos de América	En otro país	No especificado
Soledad de Doblado	24,423	23,938	316	22	2	145
Hombres	11,932	11,686	159	18	2	67
Mujeres	12,491	12,252	157	4	0	78
Sotepaan	24,320	24,120	90	12	0	98
Hombres	11,797	11,668	68	11	0	50
Mujeres	12,523	12,452	22	1	0	48
Tamalín	10,220	10,060	152	2	0	6
Hombres	5,100	5,018	77	2	0	3
Mujeres	5,120	5,042	75	0	0	3
Tamiahua	22,107	21,672	359	14	1	61
Hombres	11,098	10,877	181	8	1	31
Mujeres	11,009	10,795	178	6	0	30
Tampico Alto	10,938	10,627	280	17	1	13
Hombres	5,651	5,502	133	9	1	6
Mujeres	5,287	5,125	147	8	0	7
Tancoco	5,347	5,267	66	5	0	9
Hombres	2,647	2,600	40	2	0	5
Mujeres	2,700	2,667	26	3	0	4
Tantima	12,086	11,862	190	6	0	28
Hombres	6,078	5,976	85	3	0	14
Mujeres	6,008	5,886	105	3	0	14
Tantoyuca	86,384	85,252	753	28	6	345
Hombres	42,968	42,379	412	11	2	164
Mujeres	43,416	42,873	341	17	4	181
Tatahuicapan de Juárez	10,950	10,809	106	24	0	11
Hombres	5,190	5,101	64	20	0	5
Mujeres	5,760	5,708	42	4	0	6
Tatatila	4,493	4,445	26	1	0	21
Hombres	2,347	2,323	13	1	0	10
Mujeres	2,146	2,122	13	0	0	11
Tecolutla	22,130	21,482	554	70	1	23
Hombres	10,838	10,503	265	59	1	10
Mujeres	11,292	10,979	289	11	0	13

**Población de 5 y más años por municipio de residencia actual  
y sexo según lugar de residencia en octubre de 2000  
Al 17 de octubre de 2005**

[Cuadro 3.29](#)

Municipio de residencia Sexo	Total	En la entidad	En otra entidad	En Estados Unidos de América	En otro país	No especificado
Tehuipango	17,086	16,879	13	0	0	194
Hombres	8,213	8,121	3	0	0	89
Mujeres	8,873	8,758	10	0	0	105
Tempoal	29,844	29,317	299	21	1	206
Hombres	14,745	14,475	159	12	1	98
Mujeres	15,099	14,842	140	9	0	108
Tenampa	5,031	5,022	3	2	0	4
Hombres	2,399	2,392	1	2	0	4
Mujeres	2,632	2,630	2	0	0	0
Tenochtitlán	4,365	4,332	15	15	0	3
Hombres	1,977	1,959	7	11	0	0
Mujeres	2,388	2,373	8	4	0	3
Teocelo	12,822	12,569	113	41	5	94
Hombres	6,152	5,998	52	37	4	61
Mujeres	6,670	6,571	61	4	1	33
Tepatlxaco	6,771	6,745	19	2	0	5
Hombres	3,424	3,410	10	2	0	2
Mujeres	3,347	3,335	9	0	0	3
Tepetlán	7,844	7,823	3	5	0	13
Hombres	3,986	3,972	1	4	0	9
Mujeres	3,858	3,851	2	1	0	4
Tepetzintla	12,358	11,910	429	6	1	12
Hombres	6,076	5,860	207	2	1	6
Mujeres	6,282	6,050	222	4	0	6
Tequila	10,402	10,211	13	1	0	177
Hombres	5,107	5,015	4	0	0	88
Mujeres	5,295	5,196	9	1	0	89
Texcatepec	8,302	8,190	21	15	0	76
Hombres	4,035	3,991	8	14	0	22
Mujeres	4,267	4,199	13	1	0	54
Texhuacán	4,113	4,057	28	11	0	17
Hombres	1,955	1,915	18	11	0	11
Mujeres	2,158	2,142	10	0	0	6

**Población de 5 y más años por municipio de residencia actual  
y sexo según lugar de residencia en octubre de 2000  
Al 17 de octubre de 2005**

[Cuadro 3.29](#)

Municipio de residencia Sexo	Total	En la entidad	En otra entidad	En Estados Unidos de América	En otro país	No especificado
Texistepec	16,445	16,257	151	6	2	29
Hombres	8,076	7,979	84	5	1	7
Mujeres	8,369	8,278	67	1	1	22
Tezonapa	42,574	41,814	552	47	0	161
Hombres	20,604	20,240	261	34	0	69
Mujeres	21,970	21,574	291	13	0	92
Tierra Blanca	78,826	77,047	1,214	212	5	348
Hombres	37,110	36,234	543	147	2	184
Mujeres	41,716	40,813	671	65	3	164
Tihuatlán	72,782	71,059	1,427	93	2	201
Hombres	35,101	34,235	689	76	0	101
Mujeres	37,681	36,824	738	17	2	100
Tlacojalpan	4,021	3,886	80	5	0	50
Hombres	1,998	1,927	40	4	0	27
Mujeres	2,023	1,959	40	1	0	23
Tlacolulan	8,162	8,118	34	1	0	9
Hombres	4,086	4,064	17	0	0	5
Mujeres	4,076	4,054	17	1	0	4
Tlacotalpan	12,761	12,518	208	8	0	27
Hombres	6,199	6,077	105	2	0	15
Mujeres	6,562	6,441	103	6	0	12
Tlacotepec de Mejía	3,173	3,102	59	10	0	2
Hombres	1,553	1,512	31	9	0	1
Mujeres	1,620	1,590	28	1	0	1
Tlachichilco	9,458	9,309	68	50	0	31
Hombres	4,530	4,425	38	42	0	25
Mujeres	4,928	4,884	30	8	0	6
Tlalixcoyan	32,618	32,054	371	66	1	126
Hombres	15,718	15,417	185	43	0	73
Mujeres	16,900	16,637	186	23	1	53
Tlalnahuayocan	12,091	11,914	80	11	4	82
Hombres	5,889	5,802	33	7	1	46
Mujeres	6,202	6,112	47	4	3	36

**Población de 5 y más años por municipio de residencia actual  
y sexo según lugar de residencia en octubre de 2000  
Al 17 de octubre de 2005**

[Cuadro 3.29](#)

Municipio de residencia Sexo	Total	En la entidad	En otra entidad	En Estados Unidos de América	En otro país	No especificado
Tlaltetela	11,958	11,864	45	24	1	24
Hombres	5,929	5,868	23	20	1	17
Mujeres	6,029	5,996	22	4	0	7
Tlapacoyan	48,121	46,972	924	41	6	178
Hombres	22,955	22,383	448	26	3	95
Mujeres	25,166	24,589	476	15	3	83
Tlaquilpa	5,616	5,412	54	6	0	144
Hombres	2,590	2,492	30	5	0	63
Mujeres	3,026	2,920	24	1	0	81
Tlilapan	3,964	3,882	32	1	0	49
Hombres	1,953	1,916	18	0	0	19
Mujeres	2,011	1,966	14	1	0	30
Tomatlán	5,663	5,625	25	4	0	9
Hombres	2,712	2,688	16	3	0	5
Mujeres	2,951	2,937	9	1	0	4
Tonayán	4,599	4,559	12	5	1	22
Hombres	2,304	2,288	5	2	1	8
Mujeres	2,295	2,271	7	3	0	14
Totutla	13,421	13,364	33	13	0	11
Hombres	6,548	6,511	20	9	0	8
Mujeres	6,873	6,853	13	4	0	3
Tres Valles	38,641	37,476	927	112	20	106
Hombres	18,430	17,819	454	81	13	63
Mujeres	20,211	19,657	473	31	7	43
Tuxpan	121,982	116,077	5,404	111	35	355
Hombres	58,911	55,853	2,795	68	25	170
Mujeres	63,071	60,224	2,609	43	10	185
Tuxtilla	2,002	1,926	47	6	0	23
Hombres	980	941	28	3	0	8
Mujeres	1,022	985	19	3	0	15
Ursulo Galván	24,859	24,172	537	97	1	52
Hombres	11,798	11,428	264	73	1	32
Mujeres	13,061	12,744	273	24	0	20



**Población de 5 y más años por municipio de residencia actual  
y sexo según lugar de residencia en octubre de 2000  
Al 17 de octubre de 2005**

[Cuadro 3.29](#)

Municipio de residencia Sexo	Total	En la entidad	En otra entidad	En Estados Unidos de América	En otro país	No especificado
Uxpanapa	21,938	21,610	160	42	2	124
Hombres	10,855	10,690	76	31	1	57
Mujeres	11,083	10,920	84	11	1	67
Vega de Alatorre	16,915	16,369	379	68	4	95
Hombres	8,025	7,731	181	51	0	62
Mujeres	8,890	8,638	198	17	4	33
Veracruz	456,145	437,253	15,427	579	234	2,652
Hombres	213,558	204,049	7,737	371	128	1,273
Mujeres	242,587	233,204	7,690	208	106	1,379
Villa Aldama	8,112	7,971	106	5	0	30
Hombres	4,005	3,936	51	3	0	15
Mujeres	4,107	4,035	55	2	0	15
Xalapa	369,775	359,491	7,765	544	268	1,707
Hombres	169,849	164,813	3,725	333	130	848
Mujeres	199,926	194,678	4,040	211	138	859
Xico	28,454	28,187	115	17	2	133
Hombres	13,893	13,774	48	6	2	63
Mujeres	14,561	14,413	67	11	0	70
Xoxocotla	4,070	4,040	20	3	0	7
Hombres	2,097	2,075	15	3	0	4
Mujeres	1,973	1,965	5	0	0	3
Yanga	14,020	13,714	117	113	4	72
Hombres	6,386	6,205	61	83	1	36
Mujeres	7,634	7,509	56	30	3	36
Yecuatla	10,365	10,087	120	127	0	31
Hombres	4,986	4,806	58	100	0	22
Mujeres	5,379	5,281	62	27	0	9
Zacualpan	5,939	5,775	140	20	0	4
Hombres	2,861	2,782	57	19	0	3
Mujeres	3,078	2,993	83	1	0	1
Zaragoza	8,734	8,698	20	1	0	15
Hombres	4,224	4,211	9	1	0	3
Mujeres	4,510	4,487	11	0	0	12

**Población de 5 y más años por municipio de residencia actual  
y sexo según lugar de residencia en octubre de 2000  
Al 17 de octubre de 2005**

[Cuadro 3.29](#)

Municipio de residencia Sexo	Total	En la entidad	En otra entidad	En Estados Unidos de América	En otro país	No especificado
Zentla	10,849	10,779	31	33	0	6
Hombres	5,393	5,343	18	27	0	5
Mujeres	5,456	5,436	13	6	0	1
Zongolica	34,286	33,864	136	21	1	264
Hombres	16,856	16,632	75	18	0	131
Mujeres	17,430	17,232	61	3	1	133
Zontecomatlán de López y Fuentes	11,367	11,280	68	5	0	14
Hombres	5,594	5,549	35	4	0	6
Mujeres	5,773	5,731	33	1	0	8
Zozocolco de Hidalgo	10,884	10,813	59	1	0	11
Hombres	5,313	5,277	31	0	0	5
Mujeres	5,571	5,536	28	1	0	6

Fuente: **INEGI**. *II Conteo de Población y Vivienda 2005*.

**Personas que entraron al país y que salieron de él por calidad migratoria 2007**

[Cuadro 3.30](#)

Calidad migratoria	Personas que entraron al país	Personas que salieron del país
<b>Total</b>	<b>113 612</b>	<b>114 315</b>
No inmigrantes a/	105 059	106 642
Turistas	4 210	4 343
Transmigrantes b/	1 208	926
Visitantes	754	833
Ministros de culto o asociados religiosos	0	0
Visitantes de negocios c/	1 194	1 161
Visitantes y consejeros d/	289	279
Estudiantes	0	0
Visitantes distinguidos	0	0
Visitantes locales marítimos	97 403	99 100
Visitantes provisionales	0	0
Corresponsales	0	0
Diplomáticos extranjeros	1	0
Visitantes locales terrestres	0	0
Asilados políticos	0	0
Refugiados e/	0	0
Inmigrantes f/	81	81
Rentistas g/	6	6
Inversionistas	2	3
Profesionales	9	8
Cargos de confianza	34	25
Científicos	8	7
Técnicos	15	17
Familiares	6	13
Artistas y deportistas	1	2
Asimilados	0	0

**Personas que entraron al país y que salieron de él por calidad migratoria 2007**

[Cuadro 3.30](#)

Calidad migratoria	Personas que entraron al país	Personas que salieron del país
Inmigrados h/	8	5
Nacionales	8 464	7 587

Nota: La información se refiere al registro de entrada y salida del país de los extranjeros y mexicanos, en los puntos de control y registro migratorio ubicados en el Estado.

La diferencia entre entradas y salidas se debe a las siguientes razones: los extranjeros tienen distinta temporalidad de estancia en el país y se pueden promover prórrogas que modifiquen la fecha de salida; a partir del 24 de junio de 1992 con base en la circular 16-M/92, las líneas aéreas tienen la facultad de recolectar los formatos migratorios y entregarlos al Instituto Nacional de Migración, función que ha sido parcialmente cubierta; aunque en una proporción menor, también se debe a que algunos extranjeros entran legalmente al país y, agotado el periodo permitido, permanecen en él de manera irregular y, por último, muchos registros de salida vía terrestre no son documentados.

Las clasificaciones utilizadas para describir la calidad migratoria tienen fundamento en lo establecido a través de la Ley General de Población, vigente.

- a/ Se refiere a los extranjeros que con permiso de la Secretaría de Gobernación se internan en el país temporalmente.
- b/ Son los que se encuentran en tránsito hacia otro país, pudiendo permanecer en territorio nacional hasta por treinta días.
- c/ Se refiere al ingreso temporal de personas de negocios, de conformidad con el Tratado de Libre Comercio para América del Norte.
- d/ Se refiere al ingreso temporal de extranjeros que contribuyen a la realización de: actividades industriales, comerciales, financieras, al desarrollo tecnológico y otras de carácter económico que benefician al país. Se otorga a extranjeros que pretenden ingresar al país para asistir a asambleas o sesiones del Consejo de Administración de empresas.
- e/ Se refiere a los extranjeros que ingresan al país para proteger su vida, seguridad o libertad cuando hayan sido amenazados por violencia generalizada, agresión extranjera, conflictos internos, violación masiva de derechos humanos u otras circunstancias que perturben gravemente el orden público en su país de origen y lo hayan obligado a huir a otro país. En esta categoría no se incluye a las personas que son objeto de persecución política.
- f/ Son los extranjeros que se internan legalmente en el país con el propósito de radicarse en él, en tanto adquieran la calidad de inmigrados.
- g/ Se refiere a extranjeros inmigrantes que viven de sus recursos traídos del extranjero; de los intereses que les produzca la inversión de su capital en certificados, títulos y bonos gubernamentales o de las instituciones nacionales de crédito u otras que determine la Secretaría de Gobernación o de cualquier ingreso permanente que proceda del exterior.
- h/ Son los extranjeros que adquieren derechos de residencia definitiva en el país.

Fuente: Instituto Nacional de Migración. Coordinación de Planeación e Investigación.

**Indicadores de desarrollo humano y de los objetivos de desarrollo del milenio**  
**Último año disponible**

[Cuadro 3.31](#)

Indicador	Fecha o periodo	Valor
<b>Indicadores de desarrollo humano a/</b>		
Esperanza de vida al nacimiento (Años)	2000	74.0
Porcentaje de las personas de 15 o más años alfabetas	2000	85.1
Porcentaje de las personas de 6 a 24 años que van a la escuela	2000	63.3
Producto interno bruto per cápita en dólares ajustados	2000	4,535
Índice de esperanza de vida	2000	0.816
Índice de alfabetización	2000	0.851
Índice de matriculación	2000	0.633
Índice de nivel de escolaridad	2000	0.779
Índice de producto interno bruto per cápita	2000	0.637
Índice de desarrollo humano (IDH)	2000	0.744
Grado de desarrollo humano	2000	Medio alto
Lugar nacional	2000	29

**Indicadores de desarrollo humano y de los objetivos de desarrollo del milenio**  
**Último año disponible**

[Cuadro 3.31](#)

Indicador	Fecha o periodo	Valor
<b>Indicadores de los objetivos de desarrollo del milenio</b>		
Tasa neta de matriculación en la enseñanza primaria en la población de 6 a 11 años de edad (Porcentaje)	Inicio de cursos 2004/2005	100.7
Tasa de alfabetización de las personas de 15 a 24 años (Porcentaje)	Al 17 de octubre de 2005	
Total		95.7
Hombres		95.7
Mujeres		95.8
Razón de mortalidad materna (Defunciones por cada 100 000 nacimientos)	2006	63.1
Porcentaje de la superficie cubierta por bosques y selvas respecto a la superficie terrestre nacional	Periodo de observación de 2000 a 2005	0.614
Porcentaje de los ocupantes de viviendas particulares donde se usa carbón o leña como combustible para cocinar b/	Al 14 de febrero de 2000	37.6
Tasa de desempleo de las personas comprendidas entre los 14 y los 24 años (Porcentaje)	Trimestre enero-marzo 2008	
Total		2.4
Hombres		2.6

**Indicadores de desarrollo humano y de los objetivos de desarrollo del milenio**  
**Último año disponible**

[Cuadro 3.31](#)

Indicador	Fecha o periodo	Valor
Mujeres		2.3

a/ El cálculo del IDH comprende tres dimensiones esenciales de la vida, las cuales son medibles con indicadores. Estos indicadores (o componentes) se expresan en índices, cuyos valores se suman y promedian para construir el Índice de Desarrollo Humano: La primera dimensión que se incorpora al IDH es *La capacidad de gozar de una vida larga y saludable*, medible a través de la *Esperanza de vida al nacer*. De este indicador se construye el índice del primer componente para el IDH, como se describe más adelante. La segunda es *La capacidad de adquirir conocimientos*, medible por la combinación de las tasas de alfabetismo y bruta de asistencia escolar de la población de 6 a 24 años. La tercera es *La capacidad de contar con el acceso a los recursos que permitan disfrutar de un nivel de vida digno y decoroso*, medible por el PIB per cápita ajustado al poder adquisitivo del dólar en los Estados Unidos. Los índices de cada componente se calculan como sigue:

Índice del componente = (valor real - valor mínimo) / (valor máximo - valor mínimo).

Índice de esperanza de vida.- Los valores teóricos mínimo y máximo de la vida media son 25 y 85 años, respectivamente.

Para los municipios (ver productos de integración municipal) se utiliza el **Índice de sobrevivencia infantil (ISI)**, calculado a partir de la tasa de mortalidad infantil (TMI) con la siguiente fórmula:

$$ISI = \frac{Po - 0.8667}{0.9964 - 0.8667}$$

Donde *Po* es el valor real de la TMI en el municipio. El valor máximo corresponde a la tasa de mortalidad infantil en Japón, de 3.6, y el mínimo se estimó a partir de las tasas más altas de mortalidad infantil en México, resultando un valor de 133.3.

Índice de educación.- Los valores mínimo y máximo para la tasa de alfabetización y la tasa bruta de asistencia escolar, por tratarse de porcentajes, son 0 y 100, respectivamente. Los índices resultantes se incorporan al cálculo del índice de educación, ponderados, el primero en 2/3 y el segundo en 1/3 con la siguiente fórmula:  $IE = (2 \times IA + IAE) / 3$ , donde *IA* es el Índice de Alfabetismo e *IAE* el Índice de Asistencia Escolar.

El IDH es el promedio simple de los tres índices, todos varían entre 0 y 1. Un valor de 1 establece la meta o valor máximo posible en esta materia. Los estratos para determinar el grado de desarrollo humano son: alto de 0.8 a 1; medio alto de 0.65 a 0.799; medio bajo de 0.5 a 0.649; y bajo de menos de 0.5, a diferencia del informe anual del Programa de las Naciones Unidas para el Desarrollo que distingue sólo 3 estratos (alto, medio y bajo). Para obtener más detalles sobre la metodología, se sugiere consultar la fuente.

Índice de PIB per cápita.- Los valores mínimo y máximo son 100 y 40 000 dólares respectivamente, en este caso se calcula utilizando los logaritmos con la siguiente fórmula: Índice del PIB =  $(\ln(\text{valor real}) - \ln(\text{valor mínimo})) / (\ln(\text{valor máximo}) - \ln(\text{valor mínimo}))$ .

b/ Excluye a los ocupantes en viviendas donde no se especificó el tipo de combustible utilizado.

Fuente: Consejo Nacional de Población. *Proyecciones de la Población de México 2005-2050*. Consulta en internet el 18 de julio de 2008: [www.conapo.gob.mx](http://www.conapo.gob.mx)

**INEGI. XII Censo General de Población y Vivienda 2000.**

**INEGI. II Conteo de Población y Vivienda 2005.**

Instituto Nacional para la Evaluación de la Educación; estimaciones a partir del *Sistema de Estadísticas Continuas de la DGPP/SEP, inicio del ciclo escolar 2004/2005*; CONAPO, *Proyecciones de la Población en México, 2000-2050*.

Secretaría de Salud. Salud: México 2006. Con base en estimaciones de nacimientos de las Proyecciones de la Población en México 2000-2050 de CONAPO y Defunciones preliminares 2006 del INEGI.

**INEGI. Dirección General de Contabilidad Nacional y Estadísticas Económicas; Dirección General Adjunta de Estadísticas económicas; Dirección de Estadísticas del Sector Primario.**

**INEGI. Encuesta Nacional de Ocupación y Empleo. Tabulados Básicos.** Consulta en internet el 15 de abril de 2008:

[www.inegi.gob.mx](http://www.inegi.gob.mx)