

20. Turismo

- [20.1](#) Establecimientos y cuartos de hospedaje registrados por categoría turística del establecimiento
Al 31 de diciembre de 2007
- [Gráfica 20.1](#) Establecimientos y cuartos de hospedaje registrados por categoría turística del establecimiento
Al 31 de diciembre de 2007
(Porcentaje)
- [20.2](#) Establecimientos de hospedaje registrados por municipio según categoría turística
Al 31 de diciembre de 2007
- [20.3](#) Cuartos de hospedaje registrados por municipio según categoría turística del establecimiento
Al 31 de diciembre de 2007
- [20.4](#) Turistas que se hospedaron en establecimientos de hospedaje por centro turístico o municipio según categoría turística del establecimiento
2007
- [Gráfica 20.2](#) Turistas que se hospedaron en establecimientos de hospedaje según categoría turística del establecimiento
2007
(Porcentaje)
- [20.5](#) Turistas que se hospedaron en establecimientos de hospedaje por centro turístico o municipio según residencia
2007
- [20.6](#) Ocupación hotelera y estadía promedio mensual en centros turísticos y municipios
2007

- [20.7](#) Visitantes a museos, a zonas arqueológicas y a monumentos históricos por institución, municipio y zona cultural según residencia
2007
- [20.8](#) Establecimientos de preparación y servicio de alimentos y de bebidas con categoría turística por municipio según clase del establecimiento
Al 31 de diciembre de 2007
- [20.9](#) Agencias de viajes, empresas arrendadoras de automóviles, transportadoras turísticas terrestres y marinas turísticas por municipio
Al 31 de diciembre de 2007
- [20.10](#) Agencias de viajes según tipo
Al 31 de diciembre de 2007
- [20.11](#) Personas capacitadas por el Gobierno del Estado en materia de turismo por municipio y evento
2007
- [20.12](#) Visitantes al acuario de Veracruz por mes según tipo de boleto vendido
2007
- [20.13](#) Inversión ejercida en la actividad turística por origen y programa
2007
(Miles de pesos)

**Establecimientos y cuartos de hospedaje registrados
por categoría turística del establecimiento
Al 31 de diciembre de 2007**

[Cuadro 20.1](#)

Categoría turística	Establecimientos de hospedaje registrados	Cuartos de hospedaje registrados
Total	1,197	34,548
Cinco estrellas	26	2,714
Cuatro estrellas	116	6,101
Tres estrellas	199	7,442
Dos estrellas	190	5,297
Una estrella	183	4,550
Sin categoría a/	483	8,444

Nota: Las variaciones entre la información presentada por la Secretaría de Turismo (SECTUR) y la Secretaría de Turismo y Cultura del Gobierno del Estado, se deben a la fecha de corte de la primera para la publicación del Compendio Estadístico de México.

a/ Comprende: establecimientos de categoría económica, apartamentos, bungalows, cabañas, campamentos, casas de huéspedes, condominios, cuartos amueblados, haciendas, hoteles, moteles, posadas, suites, trailers parks y villas.

Fuente: Secretaría de Turismo y Cultura del Gobierno del Estado. Dirección General de Servicios Turísticos. Sistema de Información Turística Estatal (SITE).

**Establecimientos y cuartos de hospedaje registrados
por categoría turística del establecimiento
Al 31 de diciembre de 2007
(Porcentaje)**

[Gráfica 20.1](#)

Establecimientos

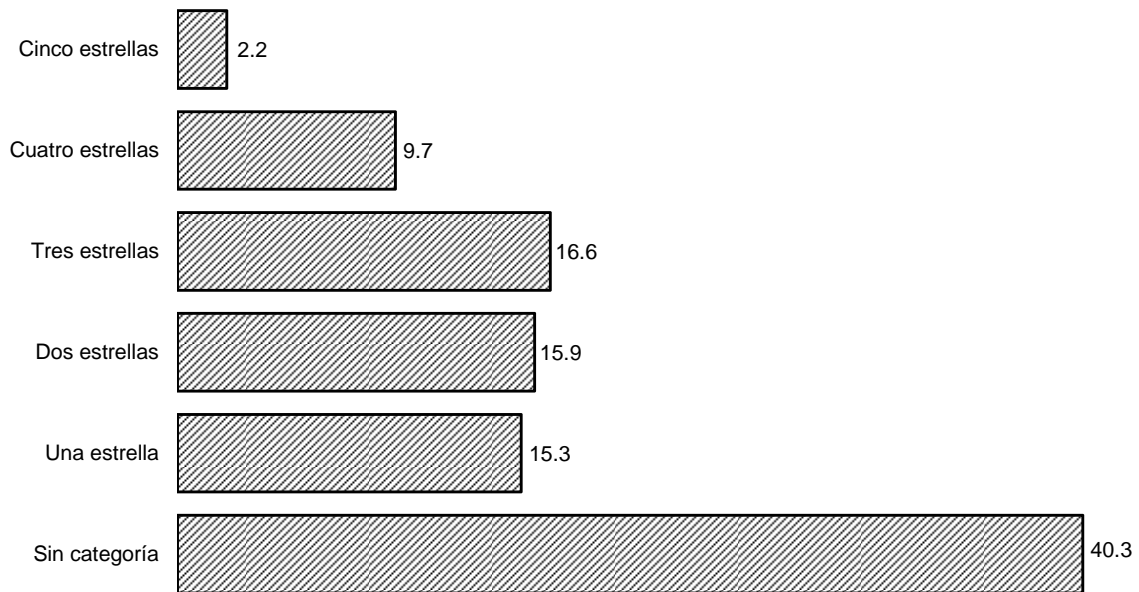

Cuartos de hospedaje registrados

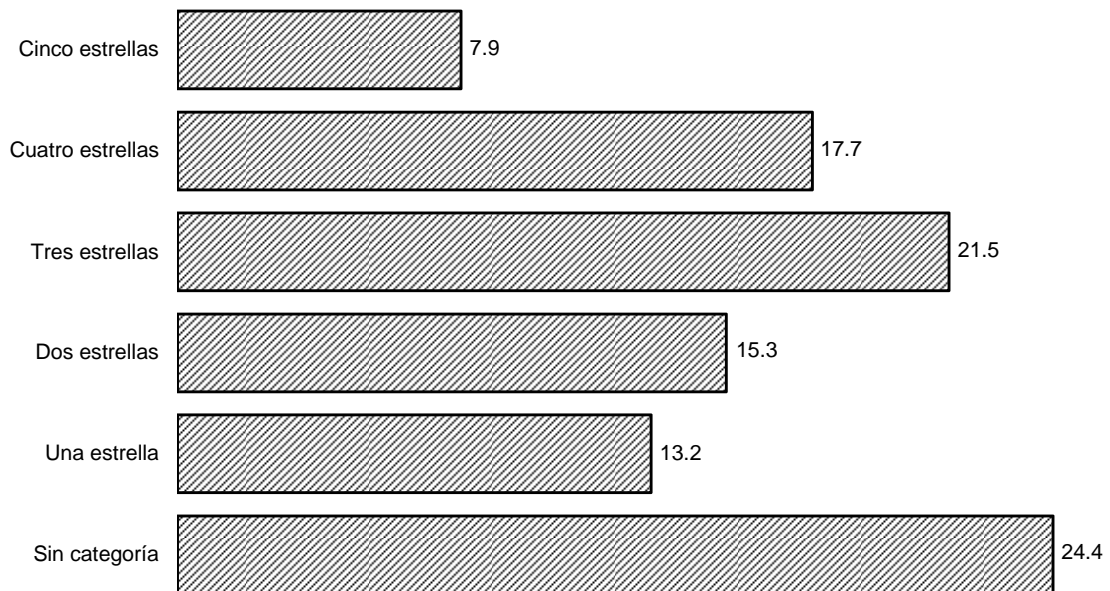

Fuente: Cuadro 20.1

**Establecimientos de hospedaje registrados por municipio
según categoría turística
Al 31 de diciembre de 2007**

[Cuadro 20.2](#)

Municipio	Total	Cinco estrellas	Cuatro estrellas	Tres estrellas	Dos estrellas	Una estrella	Sin categoría a/
Estado	1,197	26	116	199	190	183	483
Acajucan	26	0	1	4	3	6	12
Actopan	2	1	1	0	0	0	0
Agua Dulce	7	0	0	0	0	0	7
Álamo Temapache	9	0	0	0	2	1	6
Alto Lucero de Gutiérrez Barrios	6	0	0	1	3	1	1
Altotonga	3	0	0	0	0	0	3
Alvarado	20	0	1	4	3	4	8
Ángel R. Cabada	11	0	0	1	0	3	7
Apazapan	4	0	1	0	1	0	2
Banderilla	4	0	0	0	0	0	4
Boca del Río	59	6	21	9	15	3	5
Camerino Z. Mendoza	6	0	0	0	0	1	5
Castillo de Teayo	1	0	0	0	0	0	1
Catemaco	30	0	2	8	5	4	11
Cazones de Herrera	3	0	0	2	0	0	1
Cerro Azul	6	0	0	2	0	2	2
Coatepec	14	1	2	5	1	2	3
Coatzacoalcos	42	1	9	9	5	6	12
Córdoba	52	1	4	7	4	1	35
Cosamaloapan de Carpio	20	0	0	0	4	3	13
Coscomatepec	1	0	0	0	1	0	0
Cosoleacaque	5	0	0	0	0	0	5
Cotaxtla	1	0	0	0	0	0	1
Chacaltianguis	2	0	0	0	1	0	1
Chicontepec	4	0	0	0	0	0	4
El Higo	4	0	0	2	0	1	1
Emiliano Zapata	5	0	0	1	0	2	2
Fortín	9	1	1	2	1	1	3
Gutiérrez Zamora	4	0	0	2	0	0	2
Huatusco	7	0	2	0	1	1	3
Huayacocotla	3	0	0	0	0	0	3
Huiloapan de Cuauhtémoc	2	0	0	0	0	0	2
Ignacio de la Llave	2	0	0	0	0	0	2
Isla	2	0	0	1	0	1	0
Ixtaczoquitlán	1	0	0	0	0	0	1
Jalcomulco	12	0	3	1	0	0	8
Jáltipan	1	0	0	0	0	0	1
Jesús Carranza	3	0	0	0	0	0	3
José Azueta	4	0	0	0	0	0	4
Juan Rodríguez Clara	3	0	0	0	0	0	3
La Antigua	18	0	0	3	1	3	11
Las Choapas	6	0	0	2	1	1	2
Lerdo de Tejada	7	0	0	0	1	1	5
Martínez de la Torre	26	0	0	2	6	10	8
Minatitlán	26	0	1	4	4	2	15
Misantla	5	0	1	0	0	0	4
Nanchital de Lázaro Cárdenas del Río	4	0	0	0	0	3	1
Naolinco	4	0	0	0	1	1	2
Naranjos Amatlán	8	0	0	3	0	1	4
Nautla	5	0	1	1	1	0	2
Nogales	6	1	1	0	0	0	4
Orizaba	42	2	2	9	3	8	18
Pánuco	5	0	0	1	2	0	2

**Establecimientos de hospedaje registrados por municipio
según categoría turística
Al 31 de diciembre de 2007**

[Cuadro 20.2](#)

Municipio	Total	Cinco estrellas	Cuatro estrellas	Tres estrellas	Dos estrellas	Una estrella	Sin categoría a/
Papantla	15	0	2	5	6	2	0
Paso de Ovejas	2	0	0	0	0	0	2
Perote	12	0	0	1	3	2	6
Platón Sánchez	1	0	0	0	0	0	1
Playa Vicente	2	0	0	1	0	0	1
Poza Rica de Hidalgo	49	1	6	6	8	13	15
Puente Nacional	2	0	0	0	0	0	2
Río Blanco	6	0	0	0	1	0	5
San Andrés Tuxtla	39	0	0	5	3	2	29
San Juan Evangelista	1	0	0	0	0	0	1
San Rafael	4	0	0	1	1	1	1
Santiago Tuxtla	4	0	1	2	0	0	1
Soledad de Doblado	2	0	0	0	0	0	2
Tamiahua	4	0	0	0	0	1	3
Tampico Alto	3	0	0	0	0	3	0
Tantoyuca	7	0	0	0	0	1	6
Tecolutla	124	0	11	27	32	13	41
Tempoal	3	0	0	0	1	0	2
Tenampa	1	0	0	0	0	0	1
Teocelo	4	0	1	1	0	0	2
Tezonapa	3	0	0	0	0	0	3
Tierra Blanca	15	0	0	1	2	2	10
Tihuatlán	4	0	0	0	0	1	3
Tlacotalpan	3	0	1	1	1	0	0
Tlalixcoyan	1	0	0	0	0	0	1
Tlapacoyan	12	0	2	1	3	1	5
Tres Valles	7	0	0	1	0	1	5
Tuxpan	34	1	4	4	1	12	12
Ursulo Galván	18	1	3	3	0	1	10
Vega de Alatorre	8	0	1	1	0	0	6
Veracruz	137	5	13	22	41	42	14
Xalapa	96	2	15	28	15	12	24
Xico	9	2	2	2	2	0	1
Yanga	2	0	0	0	0	0	2
Zongolica	1	0	0	0	0	0	1
Resto de los municipios	0	0	0	0	0	0	0

Nota: Las variaciones entre la información presentada por la Secretaría de Turismo (SECTUR) y la Secretaría de Turismo y Cultura del Gobierno del Estado, se deben a la fecha de corte de la primera para la publicación del Compendio Estadístico de México.

a/ Comprende: establecimientos de categoría económica, apartamentos, bungalows, cabañas, campamentos, casas de huéspedes, condominios, cuartos amueblados, haciendas, hoteles, moteles, posadas, suites, trailers parks y villas.

Fuente: Secretaría de Turismo y Cultura del Gobierno del Estado. Dirección General de Servicios Turísticos. Sistema de Información Turística Estatal (SITE).

**Cuartos de hospedaje registrados por municipio según categoría turística del establecimiento
Al 31 de diciembre de 2007**

[Cuadro 20.3](#)

Municipio	Total	Cinco estrellas	Cuatro estrellas	Tres estrellas	Dos estrellas	Una estrella	Sin categoría a/
Estado	34,548	2,714	6,101	7,442	5,297	4,550	8,444
Acazacan	664	0	30	121	211	132	170
Actopan	36	22	14	0	0	0	0
Agua Dulce	108	0	0	0	0	0	108
Álamo Temapache	153	0	0	0	50	19	84
Alto Lucero de Gutiérrez Barrios	131	0	0	15	83	23	10
Altotonga	55	0	0	0	0	0	55
Alvarado	290	0	16	69	77	63	65
Ángel R. Cabada	142	0	0	14	0	55	73
Apazapan	80	0	20	0	25	0	35
Banderilla	128	0	0	0	0	0	128
Boca del Río	3,477	1,021	1,507	434	367	79	69
Camerino Z. Mendoza	53	0	0	0	0	10	43
Castillo de Teayo	10	0	0	0	0	0	10
Catemaco	706	0	137	292	100	77	100
Cazones de Herrera	65	0	0	28	0	0	37
Cerro Azul	106	0	0	53	0	23	30
Coatepec	306	23	55	83	33	61	51
Coatzacoalcos	1,882	198	716	279	148	189	352
Córdoba	1,683	82	159	361	178	29	874
Cosamaloapan de Carpio	438	0	0	0	147	75	216
Coscomatepec	18	0	0	0	18	0	0
Cosoleacaque	108	0	0	0	0	0	108
Cotaxtla	19	0	0	0	0	0	19
Chacaltianguis	29	0	0	0	15	0	14
Chicontepec	46	0	0	0	0	0	46
El Higo	62	0	0	36	0	16	10
Emiliano Zapata	93	0	0	22	0	40	31
Fortín	257	41	104	27	22	8	55
Gutiérrez Zamora	136	0	0	54	0	0	82
Huatusco	205	0	111	0	20	39	35
Huayacocotla	80	0	0	0	0	0	80
Huiloapan de Cuauhtémoc	32	0	0	0	0	0	32
Ignacio de la Llave	21	0	0	0	0	0	21
Isla	86	0	0	51	0	35	0
Ixtaczoquitlán	20	0	0	0	0	0	20
Jalcomulco	185	0	90	20	0	0	75
Jáltipan	8	0	0	0	0	0	8
Jesús Carranza	32	0	0	0	0	0	32
José Azueta	63	0	0	0	0	0	63
Juan Rodríguez Clara	57	0	0	0	0	0	57
La Antigua	316	0	0	104	23	44	145
Las Choapas	117	0	0	54	20	15	28
Lerdo de Tejada	169	0	0	0	24	24	121
Martínez de la Torre	609	0	0	79	207	171	152
Minatitlán	861	0	53	237	126	148	297
Misantla	87	0	16	0	0	0	71
Nanchital de Lázaro Cárdenas del Río	52	0	0	0	0	40	12
Naolinco	52	0	0	0	10	25	17
Naranjos Amatlán	121	0	0	64	0	22	35
Nautla	69	0	36	12	4	0	17
Nogales	108	35	15	0	0	0	58
Orizaba	1,489	166	123	453	76	285	386
Pánuco	118	0	0	40	47	0	31

**Cuartos de hospedaje registrados por municipio según categoría turística del establecimiento
Al 31 de diciembre de 2007**

[Cuadro 20.3](#)

Municipio	Total	Cinco estrellas	Cuatro estrellas	Tres estrellas	Dos estrellas	Una estrella	Sin categoría a/
Papantla	321	0	44	141	100	36	0
Paso de Ovejas	35	0	0	0	0	0	35
Perote	229	0	0	46	68	23	92
Platón Sánchez	15	0	0	0	0	0	15
Playa Vicente	68	0	0	33	0	0	35
Poza Rica de Hidalgo	1,808	120	418	247	353	310	360
Puente Nacional	33	0	0	0	0	0	33
Río Blanco	120	0	0	0	22	0	98
San Andrés Tuxtla	588	0	0	198	70	21	299
San Juan Evangelista	10	0	0	0	0	0	10
San Rafael	75	0	0	18	27	17	13
Santiago Tuxtla	91	0	17	68	0	0	6
Soledad de Doblado	60	0	0	0	0	0	60
Tamiahua	66	0	0	0	0	21	45
Tampico Alto	45	0	0	0	0	45	0
Tantoyuca	201	0	0	0	0	29	172
Tecolutla	2,470	0	300	841	694	188	447
Tempoal	101	0	0	0	33	0	68
Tenampa	5	0	0	0	0	0	5
Teocelo	48	0	3	20	0	0	25
Tezonapa	38	0	0	0	0	0	38
Tierra Blanca	353	0	0	20	67	42	224
Tihuatlán	76	0	0	0	0	34	42
Tlacotalpan	70	0	14	35	21	0	0
Tlalixcoyan	10	0	0	0	0	0	10
Tlapacoyan	220	0	38	10	72	23	77
Tres Valles	164	0	0	58	0	27	79
Tuxpan	1,169	70	316	167	50	308	258
Ursulo Galván	386	17	137	48	0	33	151
Vega de Alatorre	96	0	30	12	0	0	54
Veracruz	6,106	560	945	1,581	1,204	1,420	396
Xalapa	3,105	327	630	882	472	226	568
Xico	87	32	7	15	13	0	20
Yanga	20	0	0	0	0	0	20
Zongolica	21	0	0	0	0	0	21
Resto de los municipios	0	0	0	0	0	0	0

Nota: Excluye las habitaciones que por reparación o alguna otra causa esten fuera de servicio.

Las variaciones entre la información presentada por la Secretaría de Turismo (SECTUR) y la Secretaría de Turismo y Cultura del Gobierno del Estado, se deben a la fecha de corte de la primera para la publicación del Compendio Estadístico de México.

a/ Comprende: establecimientos de categoría económica, apartamentos, bungalows, cabañas, campamentos, casas de huéspedes, condominios, cuartos amueblados, haciendas, hoteles, moteles, posadas, suites, trailers parks y villas.

Fuente: Secretaría de Turismo y Cultura del Gobierno del Estado. Dirección General de Servicios Turísticos. Sistema de Información Turística Estatal (SITE).

Turistas que se hospedaron en establecimientos de hospedaje por centro turístico o municipio según categoría turística del establecimiento 2007

[Cuadro 20.4](#)

Centro turístico o municipio	Total	Cinco estrellas	Cuatro estrellas	Tres estrellas	Dos estrellas	Una estrella	Sin categoría a/
Estado	3,507,561	436,080	954,270	936,436	535,212	396,822	248,741
Centros turísticos	2,639,120	387,532	820,960	752,888	402,109	275,631	NA
Coatzacoalcos	136,423	21,825	62,503	33,747	12,462	5,886	NA
Veracruz-Boca del Río b/	1,997,352	340,800	654,860	439,636	326,164	235,892	NA
Xalapa	505,345	24,907	103,597	279,505	63,483	33,853	NA
Municipios	868,441	48,548	133,310	183,548	133,103	121,191	248,741
Córdoba	176,735	8,530	16,540	38,054	18,562	3,017	92,032
Orizaba	123,688	13,712	10,799	36,949	6,357	23,986	31,885
Poza Rica de Hidalgo	289,928	21,523	50,348	44,586	59,913	54,369	59,189
Tecolutla c/	183,731	0	22,405	53,719	44,329	17,155	46,123
Tuxpan	94,359	4,783	33,218	10,240	3,942	22,664	19,512
Resto de los municipios	ND	ND	ND	ND	ND	ND	ND

a/ Comprende: establecimientos de categoría económica, apartamentos, bungalows, cabañas, campamentos, casas de huéspedes, condominios, cuartos amueblados, haciendas, hoteles, moteles, posadas, suites, trailers parks y villas.

b/ Comprende la zona conurbada Veracruz-Boca del Río.

c/ Comprende la zona de Costa Esmeralda y Tecolutla.

Fuente: SECTUR. Subsecretaría de Planeación Turística; Dirección General de Información y Análisis.

SECTUR. Monitoreo Data Tur. Consulta en internet el 04 marzo 2008: <http://datatur.sectur.gob.mx>

Secretaría de Turismo y Cultura del Gobierno del Estado. Dirección General de Servicios Turísticos. Sistema de Información Turística Estatal (SITE).

**Turistas que se hospedaron en establecimientos de hospedaje
según categoría turística del establecimiento
2007**
(Porcentaje)

[Gráfica 20.2](#)

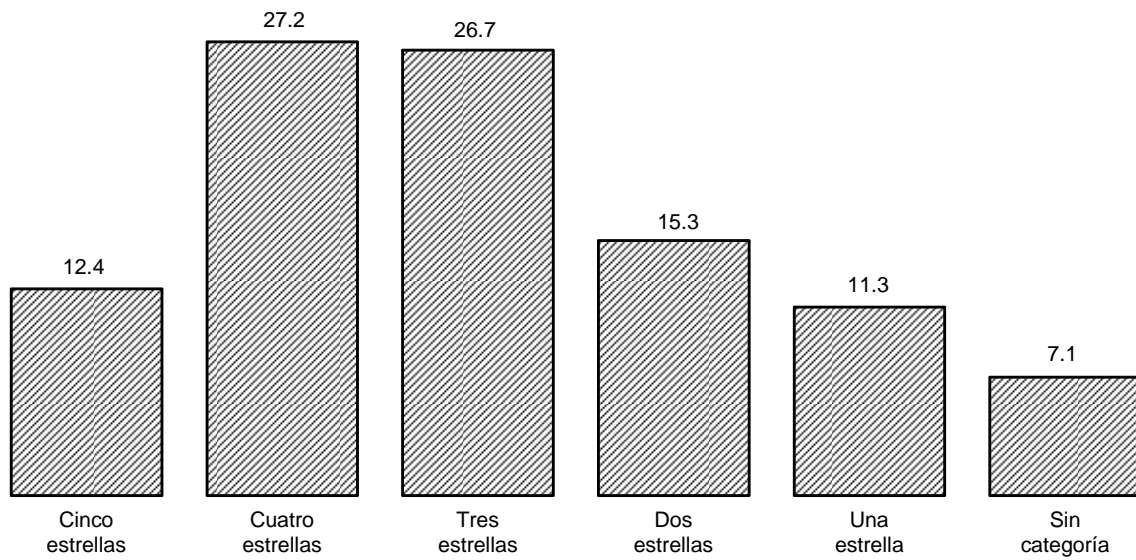

Fuente: Cuadro 20.4

Turistas que se hospedaron en establecimientos de hospedaje por centro turístico o municipio según residencia 2007

[Cuadro 20.5](#)

Centro turístico o municipio	Total	Residentes en el país	No residentes en el país
Estado	3,507,561	3,389,465	118,096
Centros turísticos	2,639,120	2,564,446	74,674
Coatzacoalcos	136,423	129,059	7,364
Veracruz-Boca del Río a/	1,997,352	1,942,861	54,491
Xalapa	505,345	492,526	12,819
Municipios	868,441	825,019	43,422
Córdoba	176,735	167,898	8,837
Orizaba	123,688	117,504	6,184
Poza Rica de Hidalgo	289,928	275,432	14,496
Tecolutla b/	183,731	174,544	9,187
Tuxpan	94,359	89,641	4,718
Resto de los municipios	ND	ND	ND

Nota: La información comprende a los turistas que se hospedaron en establecimientos de las siguientes categorías turísticas: cinco, cuatro, tres, dos, una estrellas y sin categoría.

a/ Comprende la zona conurbada Veracruz-Boca del Río.

b/ Comprende la zona de Costa Esmeralda y Tecolutla.

Fuente: SECTUR. Subsecretaría de Planeación Turística; Dirección General de Información y Análisis.

SECTUR. Monitoreo Data Tur. Consulta en internet el 04 marzo 2008: <http://datatur.sectur.gob.mx>

Secretaría de turismo y Cultura del Gobierno del Estado. Dirección General de Servicios Turísticos. Sistema de Información Turística Estatal (SITE).

**Ocupación hotelera y estadía promedio mensual
en centros turísticos y municipios
2007**

[Cuadro 20.6](#)

Mes	Ocupación hotelera (Porcentaje)	Estadía promedio (Noches por turista)
Centros turísticos		
Coatzacoalcos a/	61.23	2.35
Enero	51.89	2.13
Febrero	63.95	2.33
Marzo	65.69	2.13
Abril	62.98	2.24
Mayo	63.77	2.31
Junio	69.35	2.31
Julio	65.10	2.34
Agosto	60.60	2.48
Septiembre	53.94	2.63
Octubre	59.64	2.58
Noviembre	68.29	2.42
Diciembre	51.64	2.40
Veracruz-Boca del Río a/	49.90	1.62
Enero	41.52	1.66
Febrero	46.92	1.61
Marzo	49.70	1.55
Abril	60.23	1.64
Mayo	51.07	1.60
Junio	48.38	1.64
Julio	61.17	1.71
Agosto	53.05	1.61
Septiembre	42.94	1.51
Octubre	46.38	1.67
Noviembre	48.28	1.63
Diciembre	48.71	1.61
Xalapa a/	49.28	1.38
Enero	42.59	1.33
Febrero	44.46	1.31
Marzo	49.70	1.29
Abril	44.06	1.37
Mayo	52.48	1.42
Junio	45.29	1.43
Julio	56.11	1.44
Agosto	51.42	1.44
Septiembre	48.41	1.37
Octubre	50.25	1.40
Noviembre	53.21	1.41
Diciembre	52.69	1.37

**Ocupación hotelera y estadía promedio mensual
en centros turísticos y municipios
2007**

[Cuadro 20.6](#)

Mes	Ocupación hotelera (Porcentaje)	Estadía promedio (Noches por turista)
Municipios		
Córdoba a/	55.03	2.67
Enero	55.00	2.00
Febrero	50.00	2.00
Marzo	60.00	3.00
Abril	57.00	3.00
Mayo	53.00	3.00
Junio	50.00	3.00
Julio	56.40	3.00
Agosto	55.00	3.00
Septiembre	56.00	3.00
Octubre	53.00	2.00
Noviembre	55.00	2.50
Diciembre	60.00	2.50
Orizaba a/	42.69	2.67
Enero	40.00	2.00
Febrero	40.00	2.00
Marzo	45.00	3.00
Abril	40.50	3.00
Mayo	45.00	3.00
Junio	40.00	3.00
Julio	40.80	3.00
Agosto	41.00	3.00
Septiembre	45.00	3.00
Octubre	45.00	2.00
Noviembre	40.00	2.50
Diciembre	50.00	2.50
Poza Rica de Hidalgo a/	64.03	2.28
Enero	55.00	2.10
Febrero	60.00	2.20
Marzo	75.00	2.50
Abril	56.70	2.50
Mayo	57.50	2.50
Junio	65.00	2.50
Julio	60.00	2.50
Agosto	67.20	2.00
Septiembre	64.00	2.00
Octubre	70.00	2.00
Noviembre	73.00	2.00
Diciembre	65.00	2.50

**Ocupación hotelera y estadía promedio mensual
en centros turísticos y municipios
2007**

[Cuadro 20.6](#)

Mes	Ocupación hotelera (Porcentaje)	Estadía promedio (Noches por turista)
Tecolutla a/	50.83	2.08
Enero	40.00	1.50
Febrero	45.00	1.50
Marzo	75.00	2.50
Abril	70.00	2.50
Mayo	65.00	2.00
Junio	55.00	1.50
Julio	85.00	3.00
Agosto	15.00	3.00
Septiembre	20.00	1.50
Octubre	25.00	1.50
Noviembre	35.00	2.00
Diciembre	80.00	2.50
Tuxpan a/	42.62	2.04
Enero	35.00	1.50
Febrero	35.00	2.00
Marzo	48.00	2.50
Abril	43.00	2.50
Mayo	43.00	2.50
Junio	40.00	1.50
Julio	51.20	2.50
Agosto	60.00	2.50
Septiembre	40.20	2.00
Octubre	41.00	1.50
Noviembre	35.00	1.50
Diciembre	40.00	2.00
Resto de los municipios	ND	ND

Nota: La información contenida en el cuadro se obtiene de la siguiente forma:

$$\text{Porcentaje de ocupación hotelera} = \frac{\text{cuartos ocupados por turistas residentes en el país} + \text{cuartos ocupados por turistas no residentes en el país}}{\text{cuartos de hospedaje registrados} \times \text{días del mes}} \times 100$$

$$\text{Estadía promedio} = \frac{\text{turistas noche residentes en el país} + \text{turistas noche no residentes en el país}}{\text{llegada turistas residentes en el país} + \text{llegada turistas no residentes en el país}}$$

a/ Promedio anual.

Fuente: SECTUR. Monitoreo Data Tur. Consulta en internet el 04 marzo 2008: <http://datatur.sectur.gob.mx>

Secretaría de turismo y Cultura del Gobierno del Estado. Dirección General de Servicios Turísticos. Sistema de Información Turística Estatal (SITE).

**Visitantes a museos, a zonas arqueológicas
y a monumentos históricos por institución,
municipio y zona cultural
según residencia
2007**

[Cuadro 20.7](#)

Institución Municipio Zona cultural	Total	Residentes en el país	No residentes en el país
Visitantes a museos	274,570	263,553	11,017
INAH	38,282	37,050	1,232
Ignacio de la Llave	2,909	2,907	2
El Zapotal 1	2,909	2,907	2
Santiago Tuxtla	9,782	9,391	391
Local Tuxteco	7,556	7,236	320
Tres Zapotes	2,226	2,155	71
Veracruz	22,954	22,165	789
Baluarte de Santiago	22,954	22,165	789
Yanga	2,637	2,587	50
Pamillas	2,637	2,587	50
IVEC	21,946	21,339	607
Boca del Río	2,124	1,892	232
Casa Agustín Lara	2,124	1,892	232
Orizaba	19,822	19,447	375
Museo de Arte del Estado	19,822	19,447	375
Museo Ex-Hacienda El Lencero AC.	28,391	27,916	475
Emiliano Zapata	28,391	27,916	475
El Lencero	28,391	27,916	475
Museo Interactivo de Xalapa a/	64,135	64,007	128
Xalapa	64,135	64,007	128
Museo	56,348	56,232	116
Planetario	7,787	7,775	12

**Visitantes a museos, a zonas arqueológicas
y a monumentos históricos por institución,
municipio y zona cultural
según residencia
2007**

[Cuadro 20.7](#)

Institución Municipio Zona cultural	Total	Residentes en el país	No residentes en el país
Museo del Transporte y Exposiciones	43,298	42,878	420
Xalapa	43,298	42,878	420
Museo	43,298	42,878	420
Universidad Veracruzana	78,518	70,363	8,155
Xalapa	78,518	70,363	8,155
Antropología	78,518	70,363	8,155
Visitantes a zonas arqueológicas	563,488	540,345	23,143
INAH	563,488	540,345	23,143
Actopan	19,939	19,473	466
Quiahuixtlán	19,939	19,473	466
Carrillo Puerto	505	505	0
Cuauhtochco	505	505	0
Castillo de Teayo	3,118	3,006	112
Castillo de Teayo	3,118	3,006	112
Jesús Carranza	104	104	0
Las Limas	104	104	0
Papantla	459,085	440,605	18,480
Coyuxquihui	3,222	3,222	0
Tajín b/	455,863	437,383	18,480
Texistepec	4,026	3,934	92
San Lorenzo Tenochtitlán	4,026	3,934	92
Tlapacoyan	4,140	3,919	221
Filobobos c/	4,140	3,919	221
Ursulo Galván	72,178	68,406	3,772
Zempoala	72,178	68,406	3,772

**Visitantes a museos, a zonas arqueológicas
y a monumentos históricos por institución,
municipio y zona cultural
según residencia
2007**

[Cuadro 20.7](#)

Institución Municipio Zona cultural	Total	Residentes en el país	No residentes en el país
Vega de Alatorre	393	393	0
Las Higueras b/	393	393	0
Visitantes a monumentos históricos	313,102	309,085	4,017
INAH	313,102	309,085	4,017
Veracruz	313,102	309,085	4,017
San Juan de Ulúa	313,102	309,085	4,017

Nota: La información comprende tanto a los visitantes con boleto pagado, como aquellos que corresponden a grupos de cortesía.

a/ Comprende únicamente visitantes con boleto pagado.

b/ Incluye visitantes al museo.

c/ Incluye las zonas culturales de Vega de la Peña y Cuajilote, perteneciendo esta última al municipio de Atzalan.

Fuente: INAH, Centro Regional Veracruz.

Instituto Veracruzano de Cultura. Dirección General; Subdirección de Planeación, Seguimiento y Evaluación.

Museo Ex-Hacienda El Lencero. Patronato para la Administración, Conservación y Mantenimiento AC.

Organización de Museos de Xalapa, AC.

Universidad Veracruzana. Museo de Antropología.

Establecimientos de preparación y servicio de alimentos y de bebidas con categoría turística por municipio según clase del establecimiento Al 31 de diciembre de 2007

[Cuadro 20.8](#)

Municipio	Total	Restaurantes	Restaurantes-bar	Cafeterías	Discotecas y centros nocturnos	Bares
Estado	3,840	2,613	514	211	136	366
Acayucan	32	28	1	2	0	1
Actopan	10	10	0	0	0	0
Agua Dulce	19	18	0	0	1	0
Alto Lucero de Gutiérrez Barrios	5	4	0	0	1	0
Altotonga	2	2	0	0	0	0
Alvarado	52	34	6	0	6	6
Amatlán de los Reyes	2	2	0	0	0	0
Ángel R. Cabada	2	0	1	0	1	0
Apazapan	2	2	0	0	0	0
Banderilla	28	25	1	1	0	1
Boca del Río	321	174	65	18	20	44
Camerino Z. Mendoza	9	5	2	0	0	2
Castillo de Teayo	2	1	1	0	0	0
Catemaco	84	60	11	2	2	9
Cazones de Herrera	2	1	1	0	0	0
Cerro Azul	10	7	1	2	0	0
Coatepec	67	54	1	11	0	1
Coatzacoalcos	305	218	37	13	10	27
Córdoba	192	115	32	13	11	21
Cosamaloapan de Carpio	25	11	7	0	0	7
Coscomatepec	2	1	1	0	0	0
Cosoleacaque	5	3	1	0	0	1
Cotaxtla	1	1	0	0	0	0
Chocamán	6	5	0	1	0	0
Emiliano Zapata	17	15	1	0	0	1
Espinal	2	0	1	0	0	1
Fortín	23	17	3	0	0	3
Gutiérrez Zamora	4	2	1	0	0	1
Huatusco	15	6	4	1	2	2
Isla	6	4	1	0	0	1
Ixtaczoquitlán	6	5	1	0	0	0
Jalcomulco	11	10	1	0	0	0
José Azueta	2	0	1	0	0	1
La Antigua	39	28	5	1	0	5
Las Vigas de Ramírez	4	3	1	0	0	0
Lerdo de Tejada	7	3	2	0	0	2
Martínez de la Torre	34	20	5	3	5	1
Minatitlán	144	115	12	5	6	6
Misantla	8	6	1	1	0	0
Nanchital de Lázaro Cárdenas del Río	7	5	2	0	0	0
Naolinco	7	6	1	0	0	0
Naranjos Amatlán	10	8	1	1	0	0
Nautla	13	11	1	0	1	0
Nogales	3	3	0	0	0	0
Omealca	2	1	0	0	0	1
Orizaba	146	85	28	5	14	14
Oteapan	1	1	0	0	0	0
Pánuco	11	9	2	0	0	0
Papantla	39	35	1	1	1	1
Paso del Macho	2	1	1	0	0	0
Perote	17	15	0	1	0	1
Playa Vicente	2	1	1	0	0	0

Establecimientos de preparación y servicio de alimentos y de bebidas con categoría turística por municipio según clase del establecimiento Al 31 de diciembre de 2007

[Cuadro 20.8](#)

Municipio	Total	Restaurantes	Restaurantes-bar	Cafeterías	Discotecas y centros nocturnos	Bares
Poza Rica de Hidalgo	366	296	24	21	4	21
Puente Nacional	4	3	1	0	0	0
Río Blanco	13	3	5	0	0	5
San Andrés Tuxtla	60	39	7	7	0	7
San Rafael	8	7	1	0	0	0
Santiago Tuxtla	14	8	3	0	3	0
Soledad Atzompa	1	1	0	0	0	0
Soledad de Doblado	5	5	0	0	0	0
Tamiahua	5	4	1	0	0	0
Tampico Alto	8	7	1	0	0	0
Tantoyuca	10	6	2	0	1	1
Tecolutla	43	15	13	2	7	6
Tempoal	2	1	1	0	0	0
Teocelo	3	2	1	0	0	0
Tezonapa	2	2	0	0	0	0
Tierra Blanca	19	16	1	1	0	1
Tihuatlán	34	16	9	0	0	9
Tlacotalpan	23	12	5	1	0	5
Tlapacoyan	39	33	1	4	1	0
Tres Valles	12	10	2	0	0	0
Tuxpan	108	79	10	6	7	6
Ursulo Galván	32	28	2	0	1	1
Vega de Alatorre	4	2	1	0	1	0
Veracruz	734	462	111	50	20	91
Xalapa	510	348	65	35	10	52
Xico	6	6	0	0	0	0
Yanga	6	5	0	1	0	0
Zongolica	2	1	0	1	0	0
Resto de los municipios	0	0	0	0	0	0

Fuente: Secretaría de Turismo y Cultura del Gobierno del Estado. Dirección General de Servicios Turísticos. Sistema de Información Turística Estatal (SITE).

**Agencias de viajes, empresas arrendadoras de automóviles,
transportadoras turísticas terrestres
y marinas turísticas por municipio
Al 31 de diciembre de 2007**

[Cuadro 20.9](#)

Municipio	Agencias de viajes a/	Empresas arrendadoras de automóviles b/	Transportadoras turísticas terrestres	Marinas turísticas
Estado	230	73	28	3
Acayucan	2	1	0	0
Actopan	1	0	0	0
Alvarado	3	0	0	0
Apazapan	2	0	0	0
Atzalan	2	0	0	0
Boca del Río	10	10	3	1
Catemaco	5	0	0	0
Coatepec	3	0	0	0
Coatzacoalcos	16	10	1	0
Córdoba	13	3	3	0
Coscomatepec	2	0	0	0
Cosoleacaque	0	1	0	0
Emiliano Zapata	1	0	0	0
Fortín	2	0	0	0
Huatusco	1	0	0	0
Jalcomulco	21	0	0	0
Minatitlán	5	5	0	0
Orizaba	20	3	0	0
Pajapan	6	0	0	0
Papantla	1	0	0	0
Perote	1	0	0	0
Poza Rica de Hidalgo	12	3	3	0
San Andrés Tuxtla	3	0	1	0
Santiago Tuxtla	0	0	1	0
Soledad Atzompa	1	0	0	0
Soteapan	1	0	0	0
Tatahuicapan de Juárez	1	0	0	0
Tecolutla	1	3	0	0
Tenampa	1	0	0	0
Tierra Blanca	1	0	1	0
Tlacotalpan	2	0	0	0
Tlapacoyan	5	0	0	0
Tuxpan	3	3	3	1
Ursulo Galván	2	0	1	0
Uxpanapa	3	0	0	0
Veracruz	40	18	3	1
Xalapa	35	13	8	0
Xico	1	0	0	0
Zongolica	1	0	0	0
Resto de los municipios	0	0	0	0

Nota: Las variaciones entre la información presentada por la Secretaría de Turismo (SECTUR) y la Secretaría de Turismo y Cultura del Gobierno del Estado, se deben a la fecha de corte de la primera para la publicación del Compendio Estadístico de México.

a/ Comprende agencias mayoristas, agencias minoristas y operadoras de aventura.

b/ Comprende sucursales en aeropuertos.

Fuente: Secretaría de Turismo y Cultura del Gobierno del Estado de Veracruz. Dirección General de Servicios Turísticos. Sistema de Información Turística Estatal (SITE).

**Agencias de viajes según tipo
Al 31 de diciembre de 2007**

[Cuadro 20.10](#)

Tipo	Agencias de viajes
Total	230
Mayoristas a/	9
Minoristas b/	116
Especializadas c/	105

a/ Se refiere a las agencias que proyectan, elaboran y ofrecen servicios y viajes a través de paquetes que ofrece a las agencias minoristas.

b/ Se refiere a las agencias que comercializan el producto de las agencias de viajes mayoristas.

c/ Se refiere a las agencias operadoras de aventura.

Fuente: Secretaría de Turismo y Cultura del Gobierno del Estado de Veracruz. Dirección General de Servicios Turísticos. Sistema de Información Turística Estatal (SITE).

**Personas capacitadas por el Gobierno del Estado
en materia de turismo por municipio y evento
2007**

[Cuadro 20.11](#)

Municipio Evento	Personas capacitadas
Estado	4,170
Alvarado	20
Implementación del programa moderniza	20
Atzalan	80
Curso de cultura turística para personal de contacto	80
Banderilla	110
Aplicación del programa modernización de la empresa turística	15
Curso de cultura turística para personal de contacto	95
Boca del Río	145
Implementación del programa moderniza	130
Curso de administración de agencias de viajes y tour operadoras	15
Coatepec	75
Curso de calidad en el servicio	25
Aplicación del programa modernización de la empresa turística	25
Implementación del programa moderniza	25
Coatzacoalcos	155
Implementación del programa moderniza	25
Foro de sensibilización programa moderniza	25
Curso de atención a comensales	35
Curso de administración hotelera	35
Curso para meseros	35
Córdoba	75
Foro de sensibilización programa moderniza	30
Curso de administración de agencias de viajes y tour operadoras	15
Curso de administración hotelera	30
Coscomatepec	25
Curso de estrategias para el desarrollo de un turismo sustentable	25
Fortín	25
Curso de calidad en la preparación de alimentos	25

**Personas capacitadas por el Gobierno del Estado
en materia de turismo por municipio y evento
2007**

[Cuadro 20.11](#)

Municipio Evento	Personas capacitadas
Huatusco	75
Conferencia sobre acciones que realiza la SECTURC	75
Jalcomulco	170
Curso de cultura turística para personal de contacto	120
Foro de sensibilización programa moderniza	25
Curso de calidad en el servicio	25
La Antigua	105
Implementación del programa moderniza	35
Curso de administración restaurantera	25
Curso de cultura turística para personal de contacto	45
Las Minas	25
Curso de cultura turística para personal de contacto	25
Las Vigas de Ramírez	25
Foro de sensibilización programa moderniza	25
Martínez de la Torre	87
Implementación del programa moderniza	57
Curso de calidad en el servicio	30
Nautla	25
Curso de administración hotelera	25
Orizaba	645
Foro de sensibilización programa moderniza	25
Implementación del programa moderniza	75
Curso de formación de instructores en cultura turística	75
Conferencia sobre el Estado de Veracruz	430
Curso de administración de agencias de viajes y tour operadoras	15
Aplicación del programa modernización de la empresa turística	25
Pánuco	30
Curso de administración de empresas turísticas	30

**Personas capacitadas por el Gobierno del Estado
en materia de turismo por municipio y evento
2007**

[Cuadro 20.11](#)

Municipio Evento	Personas capacitadas
Papantla	350
Implementación del programa moderniza	60
Curso de cultura turística para personal de contacto	220
Curso de formación de instructores en cultura turística	45
Curso de administración restaurantera	25
Poza Rica de Hidalgo	65
Foro de sensibilización programa moderniza	35
Curso de comercialización del producto turístico	30
San Andrés Tuxtla	50
Foro de sensibilización programa moderniza	25
Curso de calidad en el servicio	25
Tamiahua	25
Curso de comercialización del producto turístico	25
Tecolutla	395
Curso de administración de empresas turísticas	25
Curso de cultura turística para personal de contacto	190
Implementación del programa moderniza	180
Teocelo	45
Aplicación del programa modernización de la empresa turística	20
Curso de comercialización del producto turístico	25
Tezonapa	25
Foro de sensibilización programa moderniza	25
Tlacojalpan	120
Curso de calidad en la preparación de alimentos	50
Curso de calidad en el servicio	70
Tlacotalpan	25
Curso de calidad en la preparación de alimentos	25

**Personas capacitadas por el Gobierno del Estado
en materia de turismo por municipio y evento
2007**

[Cuadro 20.11](#)

Municipio Evento	Personas capacitadas
Tlapacoyan	25
Curso de estrategias para el desarrollo de un turismo sustentable	25
Tuxpan	60
Foro de sensibilización programa moderniza	35
Curso de estrategias para el desarrollo de un turismo sustentable	25
Ursulo galván	25
Aplicación del programa modernización de la empresa turística	25
Veracruz	255
Implementación del programa moderniza	130
Foro de sensibilización programa moderniza	25
Curso de administración de agencias de viajes y tour operadoras	25
Curso de formación de instructores en cultura turística	50
Curso de habilidades para la conducción de grupos	25
Xalapa	633
Foro de sensibilización programa moderniza	120
Implementación del programa moderniza	218
Curso de calidad en el servicio	30
Conferencia sobre el Estado de Veracruz	100
Aplicación del programa modernización de la empresa turística	25
Curso de formación de instructores en cultura turística	40
Curso de administración de empresas turísticas	25
Conferencia sobre acciones que realiza la SECTURC	75
Xico	75
Curso de desarrollo del producto turístico	25
Aplicación del programa modernización de la empresa turística	25
Curso de calidad en la preparación de alimentos	25
Zongolica	100
Curso de calidad en el servicio	25
Curso de calidad y competitividad turística	25
Puesta en marcha del programa "Zongolica limpio y querido"	50

Nota: Las personas capacitadas son las que actualmente desempeñan actividades turísticas en la entidad, además una misma persona pudo haber asistido a más de un evento.

Fuente: Secretaría de Turismo y Cultura del Gobierno del Estado. Dirección General de Servicios Turísticos. Sistema de Información Turística Estatal (SITE).

**Visitantes al acuario de Veracruz por mes
según tipo de boleto vendido
2007**

[Cuadro 20.12](#)

Mes	Total	Niños	Adultos	INAPAM a/
Total	1,017,495	284,858	705,557	27,080
Enero	75,327	19,427	53,778	2,122
Febrero	59,432	14,317	43,034	2,081
Marzo	77,015	20,715	53,909	2,391
Abril	153,421	44,532	106,196	2,693
Mayo	85,453	24,353	58,500	2,600
Junio	76,650	23,039	51,608	2,003
Julio	158,897	48,841	105,697	4,359
Agosto	112,409	35,745	73,912	2,752
Septiembre	36,028	8,149	26,790	1,089
Octubre	37,848	8,958	27,694	1,196
Noviembre	51,490	11,885	38,189	1,416
Diciembre	93,525	24,897	66,250	2,378

a/ Se refiere a visitantes que presentaron credencial de INAPAM.
Fuente: Acuario de Veracruz AC.

**Inversión ejercida en la actividad turística
por origen y programa
2007**
(Miles de pesos)

[Cuadro 20.13](#)

Origen Programa	Inversión ejercida
Total	230,809
Privada	203,500
Infraestructura hotelera	203,500
Pública	27,309
Fomento e impulso económico a/	2,319
Convenio de coordinación y reasignación de recursos b/	24,990

Nota: Los montos pueden no coincidir con lo posteriormente difundido por las fuentes, debido al redondeo de las cifras, o a la fecha de integración de este documento.

a/ Se refiere a inversión federal. Comprende la información del cierre 2007 y puede diferir en su sectorización debido al origen de la misma.

b/ Comprende inversión en orden de participación, federal, estatal y municipal. Comprende la información del cierre 2007 y puede diferir en su sectorización debido al origen de la misma.

Fuente: Secretaría de Finanzas y Planeación del Gobierno del Estado. Subsecretaría de Egresos; Dirección General de Inversión Pública; Subdirección de Control Financiero. Departamento de Control y Conciliación de Inversiones. Secretaría de Turismo y Cultura del Gobierno del Estado. Dirección General de Servicios Turísticos.