

20. Transportes y comunicaciones

- 20.1 Características económicas seleccionadas de las actividades de transportes, correos y almacenamiento por municipio
2003

- 20.2 Longitud de la red carretera por municipio según tipo de camino
Al 31 de diciembre de 2005
(Kilómetros)

- 20.3 Longitud de la red carretera federal de cuota por municipio según tipo de administración
Al 31 de diciembre de 2005
(Kilómetros)

- 20.4 Unidades vehiculares de carga en circulación del servicio público federal de autotransporte por tipo según clase de servicio
Al 31 de diciembre de 2005

- 20.5 Unidades vehiculares de pasaje en circulación y pasajeros transportados por el servicio público federal de autotransporte por clase de servicio
2005

- 20.6 Unidades vehiculares de pasaje turístico en circulación del servicio público federal de autotransporte por clase de servicio
Al 31 de diciembre de 2005

- 20.7 Puentes, libramientos federales
y sus longitudes por municipio
Al 31 de diciembre de 2005

- 20.8 Longitud de la red ferroviaria
por tipo de vía
Al 31 de diciembre de 2005
(kilómetros)

- 20.9 Volumen de la carga transportada e ingresos
por flete en el transporte ferroviario
por tipo de producto
2005

- 20.10 Longitud de las obras portuarias de protección
y de atraque, y superficie de las áreas
de almacenamiento
2003, 2004 y 2005

- 20.1 Volumen de la carga marítima movida
por puerto y tipo de tráfico
2003, 2004 y 2005
(Miles de toneladas)

- 20.1 Aeropuertos, longitud de pistas de aterrizaje,
superficies de pistas, de plataformas
y de rodajes de la aviación civil
según municipio
Al 31 de diciembre de 2005

- 20.1 Aeródromos y su longitud de pistas de aterrizaje
por municipio y localidad
Al 31 de diciembre de 2005

- 20.1 Vuelos de la aviación civil y pasajeros atendidos en vuelos comerciales por aeropuerto y tipo de movimiento según tipo de servicio 2004 y 2005
- 20.2 Oficinas de la red telegráfica y personal ocupado por municipio Al 31 de diciembre de 2005
- 20.2 Telegramas transmitidos y recibidos por municipio 2005
- 20.2 Volumen de los servicios telegráficos transmitidos y recibidos por tipo de servicio y servicio 2005
- 20.2 Cantidad situada de las transferencias de fondos transmitidos y recibidos por servicio 2005 (Miles de pesos)
- 20.2 Líneas telefónicas y su densidad 2003, 2004 y 2005
- 20.20 Localidades con servicio de telefonía rural por municipio según prestador del servicio 2003, 2004 y 2005
- 20.2 Centros comunitarios digitales e-México y localidades que cuentan con el servicio por municipio Al 31 de diciembre de 2005

- 20.2 Estaciones radiodifusoras por tipo de banda
y municipio según tipo de programación
Al 31 de diciembre de 2005

- 20.2 Usuarios de comunicación privada onda corta
y estaciones radioeléctricas de aficionados
por municipio
Al 31 de diciembre de 2005

- 20.2 Estaciones televisoras por régimen de operación
y municipio según origen de transmisión
Al 31 de diciembre de 2005

- 20.3 Suscriptores del servicio de televisión restringida
por cable por municipio
Al 31 de diciembre de 2005

- 20.3 Oficinas postales por municipio
según clase
Al 31 de diciembre de 2005

- 20.3 Correspondencia expedida y recibida
por tipo de servicio y concepto
según clase
2005
(Piezas)

- 20.3 Correspondencia expedida y recibida
por tipo de oficina y municipio
según tipo de servicio
2005
(Piezas)

- 20.3 Giros postales expedidos y pagados
por municipio según tipo de servicio
2005

- 20.30 Importe de las ventas de productos y servicios
postales por concepto
2005
(Pesos)

- 20.3 Personal ocupado, remuneraciones, ingresos
y gastos totales en las oficinas de correos
por municipio
2005

- 20.3 Inversión pública aprobada y ejercida en el sector
transportes y comunicaciones por institución
y programa
2005
(Pesos)

**CARACTERÍSTICAS ECONÓMICAS SELECCIONADAS
DE LAS ACTIVIDADES DE TRANSPORTES,
CORREOS Y ALMACENAMIENTO
POR MUNICIPIO
2003 a/**

CUADRO 20.1
(1ª Parte)

MUNICIPIO	UNIDADES ECONÓMICAS b/	PERSONAL OCUPADO DEPENDIENTE DE LA RAZÓN SOCIAL	PERSONAL OCUPADO REMUNERADO DEPENDIENTE DE LA RAZÓN SOCIAL	PERSONAL OCUPADO NO DEPENDIENTE DE LA RAZÓN SOCIAL
ESTADO	2,043	38,132	35,142	2,429
ACAYUCAN	49	1,135	1,103	20
ACTOPAN	5	14	8	0
ACULA	C	1	0	0
ACULTZINGO	C	5	1	0
AGUA DULCE	C	30	19	0
ALTO LUCERO DE GUTIÉRREZ BARRIOS	C	10	8	0
ALTOTONGA	C	23	7	0
ALVARADO	14	81	62	0
AMATITLÁN	C	7	2	0
AMATLÁN DE LOS REYES	20	417	394	6
ÁNGEL R. CABADA	16	36	24	3
LA ANTIGUA	25	206	167	10
ASTACINGA	C	1	0	0
ATOYAC	C	1	1	0
ATZACAN	C	109	106	5
ATZALAN	C	6	6	0
AYAHUALULCO	C	3	2	0
BANDERILLA	9	260	246	0
BOCA DEL RÍO	25	204	180	3
CAMERINO Z. MENDOZA	10	42	29	0
CARLOS A. CARRILLO	C	2	2	0
CARRILLO PUERTO	C	6	2	0
CATEMACO	42	114	22	0
CAZONES	C	13	2	0
CERRO AZUL	C	21	20	0
COATEPEC	14	339	332	11
COATZACOALCOS	113	3,065	2,914	122
COATZINTLA	C	539	538	11
CÓRDOBA	101	2,268	2,168	233
COSAMALOAPAN DE CARPIO	19	130	83	103
COSCOMATEPEC	C	7	7	0
COSOLEACAQUE	18	91	69	14
COTAXTLA	C	3	3	0
CUICHAPA	C	1	0	0
CUITLÁHUAC	30	65	35	75
CHACALTIANGUIS	C	13	11	5
CHICONQUIACO	C	1	1	0
CHICONTEPEC	C	5	5	0
CHINAMECA	5	9	5	0
LAS CHOAPAS	17	104	78	21
CHOCAMÁN	C	2	0	0
EMILIANO ZAPATA	16	40	31	0
ESPINAL	C	3	0	0
FORTÍN	25	454	427	19
GUTIÉRREZ ZAMORA	13	60	52	0
HIDALGOTITLÁN	C	4	4	0
HUATUSCO	13	96	70	2
HUAYACOCOTLA	C	2	1	0
HUEYAPAN DE OCAMPO	C	1	1	0
HUILOAPAN	C	87	80	0
ISLA	13	33	25	0
IXHUATLÁN DEL CAFÉ	C	1	0	0
IXHUATLÁN DEL SURESTE	C	98	98	0
IXHUATLANCILLO	C	9	0	0
IXTACZOQUITLÁN	30	560	494	4
JALACINGO	5	5	1	0
JÁLTIPAN	21	425	414	20

**CARACTERÍSTICAS ECONÓMICAS SELECCIONADAS
DE LAS ACTIVIDADES DE TRANSPORTES,
CORREOS Y ALMACENAMIENTO
POR MUNICIPIO
2003 a/**

CUADRO 20.1
(1ª Parte)

MUNICIPIO	UNIDADES ECONÓMICAS b/	PERSONAL OCUPADO DEPENDIENTE DE LA RAZÓN SOCIAL	PERSONAL OCUPADO REMUNERADO DEPENDIENTE DE LA RAZÓN SOCIAL	PERSONAL OCUPADO NO DEPENDIENTE DE LA RAZÓN SOCIAL
JESÚS CARRANZA	C	5	5	0
JILOTEPEC	C	7	1	0
JOSÉ AZUETA	C	3	2	0
JUAN RODRÍGUEZ CLARA	C	9	8	0
LANDERO Y COSS	C	1	0	0
LERDO DE TEJADA	11	34	25	1
MALTRATA	C	6	0	0
MANLIO FABIO ALTAMIRANO	7	17	11	0
MARIANO ESCOBEDO	C	7	5	0
MARTÍNEZ DE LA TORRE	60	218	161	0
MECAYAPAN	C	2	2	0
MEDELLÍN	C	0	0	85
MIAHUATLÁN	C	1	0	0
MINATITLÁN	40	1,092	1,050	34
MISANTLA	C	53	36	3
MOLOACÁN	4	5	2	0
NANCHITAL DE LÁZARO				
CÁRDENAS DEL RÍO	9	18	10	0
NAOLINCO	C	21	11	0
NARANJAL	C	52	41	2
NARANJOS AMATLÁN	C	67	60	0
NAUTLA	C	26	20	0
NOGALES	5	12	5	0
OLUTA	9	34	29	47
OMEALCA	C	25	16	0
ORIZABA	38	779	756	26
OTATITLÁN	C	4	4	0
OTEAPAN	C	2	1	0
OZULUAMA DE MASCAREÑAS	C	9	8	0
PAJAPAN	4	6	4	0
PÁNUCO	C	79	73	3
PAPANTLA	16	467	448	58
PASO DE OVEJAS	C	7	2	0
LA PERLA	C	60	58	0
PEROTE	26	72	46	1
PLATÓN SÁNCHEZ	C	5	5	0
PLAYA VICENTE	14	35	19	0
POZA RICA DE HIDALGO	47	805	781	45
PUEBLO VIEJO	11	109	54	0
PUEBLO NACIONAL	C	7	4	0
RAFAEL DELGADO	6	74	71	3
RÍO BLANCO	19	335	318	5
SALTABARRANCA	C	1	1	0
SAN ANDRÉS TUXTLA	26	551	520	3
SAN JUAN EVANGELISTA	C	7	5	0
SANTIAGO TUXTLA	C	9	4	0
SAYULA DE ALEMÁN	C	13	7	0
SOCONUSCO	4	8	7	0
SOCHIPA	C	3	2	0
SOLEDAD DE DOBLADO	C	9	3	0
SOTEAPAN	C	1	1	0
TAMALÍN	C	2	2	0
TAMIAHUA	7	24	20	2
TAMPICO ALTO	C	1	0	0
TANTOYUCA	C	81	72	0
TECOLUTLA	12	67	1	14
TEMAPACHE	25	208	189	6
TEMPOAL	6	15	9	1
TEOCELO	C	10	7	0
TEPETLÁN	C	2	1	0
TEZONAPA	8	25	15	0

**CARACTERÍSTICAS ECONÓMICAS SELECCIONADAS
DE LAS ACTIVIDADES DE TRANSPORTES,
CORREOS Y ALMACENAMIENTO
POR MUNICIPIO
2003 a/**

CUADRO 20.1
(1ª Parte)

MUNICIPIO	UNIDADES ECONÓMICAS b/	PERSONAL OCUPADO DEPENDIENTE DE LA RAZÓN SOCIAL	PERSONAL OCUPADO REMUNERADO DEPENDIENTE DE LA RAZÓN SOCIAL	PERSONAL OCUPADO NO DEPENDIENTE DE LA RAZÓN SOCIAL
TIERRA BLANCA	30	203	172	27
TIHUATLÁN	24	143	122	4
TLACOJALPAN	C	6	5	0
TLACOTALPAN	8	11	2	0
TLALIXCOYAN	C	76	69	0
TLALNELHUAYOCAN	C	13	12	11
TLALTETELA	C	2	1	0
TLAPACOYAN	18	52	29	10
TLAQUILPA	C	1	1	0
TLILAPAN	C	13	13	1
TOMATLÁN	C	2	1	0
TOTUTLA	C	1	0	0
TRES VALLES	10	69	57	2
TÚXPAM	45	507	456	3
URSULO GALVÁN	6	39	0	1
VEGA DE ALATORRE	C	13	10	0
VERACRUZ	421	17,212	16,172	1,128
LAS VIGAS DE RAMÍREZ	C	6	3	0
VILLA ALDAMA	C	14	10	0
XALAPA	118	2,564	2,395	212
XICO	C	100	81	2
YANGA	48	193	139	1
ZACUALPAN	C	10	6	0
ZONGOLICA	C	8	8	1
RESTO DE MUNICIPIOS	0	0	0	0

**CARACTERÍSTICAS ECONÓMICAS SELECCIONADAS
DE LAS ACTIVIDADES DE TRANSPORTES,
CORREOS Y ALMACENAMIENTO
POR MUNICIPIO
2003 a/**

CUADRO 20.1
(2ª Parte y última)

MUNICIPIO	REMUNERACIONES (Miles de pesos)	PRODUCCIÓN BRUTA TOTAL (Miles de pesos)	CONSUMO INTERMEDIO (Miles de pesos)	VALOR AGREGADO CENSAL BRUTO (Miles de pesos)	TOTAL DE ACTIVOS FIJOS (Miles de pesos)
ESTADO	4,161,978	11,953,242	11,818,398	134,844	24,510,612
ACAYUCAN	33,289	148,370	71,187	77,183	89,850
ACTOPAN	216	1,924	1,397	527	2,051
ACULA	0	50	15	35	10
ACULTZINGO	28	460	298	162	800
AGUA DULCE	1,209	6,960	2,556	4,404	4,644
ALTO LUCERO DE GUTIÉRREZ BARRIOS	254	1,897	1,121	776	4,029
ALTOTONGA	335	2,712	1,054	1,658	2,419
ALVARADO	8,930	39,871	7,530	32,341	11,439
AMATITLÁN	27	359	253	106	350
AMATLÁN DE LOS REYES	29,534	181,356	122,883	58,473	180,946
ÁNGEL R. CABADA	823	7,762	5,169	2,593	7,250
LA ANTIGUA	7,981	246,464	42,872	203,592	33,447
ASTACINGA	0	41	27	14	200
ATOYAC	10	40	21	19	250
ATZACAN	3,092	22,300	14,441	7,859	28,266
ATZALAN	344	1,034	197	837	164
AYAHUALULCO	57	269	231	38	434
BANDERILLA	10,508	68,100	42,694	25,406	61,882
BOCA DEL RÍO	10,176	66,369	43,256	23,113	43,152
CAMERINO Z. MENDOZA	3,037	16,175	9,091	7,084	14,922
CARLOS A. CARRILLO	54	599	497	102	328
CARRILLO PUERTO	182	832	569	263	600
CATEMACO	769	5,956	3,630	2,326	21,469
CAZONES	39	300	76	224	849
CERRO AZUL	979	3,065	822	2,243	883
COATEPEC	14,401	80,729	46,835	33,894	61,880
COATZACOALCOS	183,657	757,266	344,740	412,526	490,603
COATZINTLA	15,552	84,108	57,250	26,858	38,367
CÓRDOBA	151,715	860,253	483,436	376,817	662,115
COSAMALOAPAN DE CARPIO	1,889	253,758	21,383	232,375	33,648
COSCOMATEPEC	394	1,335	328	1,007	413
COSOLEACAQUE	7,680	38,759	26,942	11,817	161,318
COTAXTLA	323	0	499	-499	316
CUICHAPA	0	80	41	39	110
CUITLÁHUAC	1,389	208,492	20,937	187,555	22,176
CHACALTIANGUIS	330	1,094	439	655	236
CHICONQUIACO	60	135	135	0	300
CHICONTEPEC	344	1,033	99	934	121
CHINAMECA	88	724	582	142	1,415
LAS CHOAPAS	2,781	12,918	7,345	5,573	13,340
CHOCAMÁN	0	259	185	74	600
EMILIANO ZAPATA	1,905	8,455	5,141	3,314	9,034
ESPINAL	0	480	280	200	1,440
FORTÍN	56,997	354,789	128,974	225,815	137,588
GUTIÉRREZ ZAMORA	5,470	43,691	6,729	36,962	6,068
HIDALGOTITLÁN	67	45	17	28	75
HUATUSCO	2,131	27,230	17,490	9,740	27,193
HUAYACOCOTLA	52	640	485	155	390
HUEYAPAN DE OCAMPO	4	12	6	6	300
HUILOAPAN	15,323	2,772	2,083	689	11,520
ISLA	1,084	5,909	3,018	2,891	4,149
IXHUATLÁN DEL CAFÉ	0	94	47	47	350
IXHUATLÁN DEL SURESTE	16,742	59,232	9,067	50,165	15,893
IXHUATLANCILLO	0	1,504	1,032	472	1,660
IXTACZOQUITLÁN	30,462	168,903	88,875	80,028	125,915
JALACINGO	10	1,861	1,777	84	686
JÁLTIPAN	12,094	75,596	19,891	55,705	88,054

**CARACTERÍSTICAS ECONÓMICAS SELECCIONADAS
DE LAS ACTIVIDADES DE TRANSPORTES,
CORREOS Y ALMACENAMIENTO
POR MUNICIPIO
2003 a/**

CUADRO 20.1
(2ª Parte y última)

MUNICIPIO	REMUNERACIONES (Miles de pesos)	PRODUCCIÓN BRUTA TOTAL (Miles de pesos)	CONSUMO INTERMEDIO (Miles de pesos)	VALOR AGREGADO CENSAL BRUTO (Miles de pesos)	TOTAL DE ACTIVOS FIJOS (Miles de pesos)
JESÚS CARRANZA	223	1,248	879	369	791
JILOTEPEC	20	3,504	3,425	79	455
JOSÉ AZUETA	40	138	90	48	70
JUAN RODRÍGUEZ CLARA	403	1,616	270	1,346	942
LANDERO Y COSS	0	90	67	23	450
LERDO DE TEJADA	963	4,735	2,557	2,178	2,468
MALTRATA	0	846	643	203	880
MANLIO FABIO ALTAMIRANO	363	4,651	2,401	2,250	3,837
MARIANO ESCOBEDO	230	2,459	1,780	679	1,196
MARTÍNEZ DE LA TORRE	6,393	50,780	25,680	25,100	69,422
MECAYAPAN	25	0	1	-1	26
MEDELLÍN	0	179,081	10,301	168,780	482
MIAHUATLÁN	0	96	43	53	400
MINATITLÁN	42,325	214,477	126,544	87,933	199,838
MISANTLA	1,460	8,335	4,635	3,700	5,228
MOLOACÁN	45	736	155	581	458
NANCHITAL DE LÁZARO					
CÁRDENAS DEL RÍO	547	2,086	741	1,345	9,011
NAOLINCO	571	2,569	1,180	1,389	2,287
NARANJAL	865	6,979	3,276	3,703	6,675
NARANJOS AMATLÁN	1,296	9,419	3,565	5,854	2,369
NAUTLA	4,747	39,218	3,026	36,192	2,062
NOGALES	172	1,453	1,164	289	2,275
OLUTA	1,049	272,224	30,592	241,632	12,986
OMEALCA	281	3,124	2,021	1,103	2,660
ORIZABA	44,037	164,853	98,087	66,766	137,322
OTATITLÁN	54	651	104	547	29
OTEAPAN	26	207	91	116	101
OZULUAMA DE MASCAREÑAS	378	1,345	235	1,110	457
PAJAPAN	85	656	380	276	187
PÁNUCO	6,954	34,959	7,325	27,634	9,411
PAPANTLA	20,231	148,441	64,358	84,083	85,097
PASO DE OVEJAS	55	1,161	880	281	1,430
LA PERLA	1,426	12,168	4,776	7,392	8,832
PEROTE	2,206	16,064	8,773	7,291	10,551
PLATÓN SÁNCHEZ	343	1,033	99	934	121
PLAYA VICENTE	875	3,478	1,227	2,251	2,636
POZA RICA DE HIDALGO	35,257	147,448	65,437	82,011	168,710
PUEBLO VIEJO	9,285	66,319	8,374	57,945	7,297
PUENTE NACIONAL	69	738	443	295	732
RAFAEL DELGADO	3,597	12,054	8,261	3,793	13,316
RÍO BLANCO	20,207	130,356	46,395	83,961	99,711
SALTABARRANCA	14	64	36	28	75
SAN ANDRÉS TUXTLA	15,701	80,811	31,399	49,412	93,009
SAN JUAN EVANGELISTA	80	538	313	225	610
SANTIAGO TUXTLA	103	1,495	1,305	190	1,905
SAYULA DE ALEMÁN	177	2,857	1,867	990	2,471
SOCONUSCO	427	4,672	1,510	3,162	2,944
SOCHIPA	149	770	585	185	550
SOLEDAD DE DOBLADO	122	1,124	754	370	2,003
SOTEAPAN	15	0	5	-5	41
TAMALÍN	22	160	116	44	45
TAMIAHUA	255	1,493	502	991	324
TAMPICO ALTO	0	31	11	20	15
TANTOYUCA	2,663	14,149	7,632	6,517	14,537
TECOLUTLA	24	2,043	774	1,269	3,605
TEMAPACHE	6,024	56,725	25,695	31,030	56,939
TEMPOAL	456	1,761	538	1,223	1,439
TEOCELO	330	2,005	912	1,093	864
TEPETLÁN	6	46	27	19	120
TEZONAPA	966	5,598	3,701	1,897	4,329

**CARACTERÍSTICAS ECONÓMICAS SELECCIONADAS
DE LAS ACTIVIDADES DE TRANSPORTES,
CORREOS Y ALMACENAMIENTO
POR MUNICIPIO
2003 a/**

CUADRO 20.1
(2ª Parte y última)

MUNICIPIO	REMUNERACIONES (Miles de pesos)	PRODUCCIÓN BRUTA TOTAL (Miles de pesos)	CONSUMO INTERMEDIO (Miles de pesos)	VALOR AGREGADO CENSAL BRUTO (Miles de pesos)	TOTAL DE ACTIVOS FIJOS (Miles de pesos)
TIERRA BLANCA	10,799	76,500	47,218	29,282	129,526
TIHUATLÁN	9,545	33,309	17,915	15,394	57,795
TLACOJALPAN	189	570	133	437	12
TLACOTALPAN	62	811	587	224	2,625
TLALIXCOYAN	5,302	20,910	10,873	10,037	19,657
TLALNELHUAYOCAN	130	432	391	41	2,637
TLALTETELA	16	112	64	48	500
TLAPACOYAN	938	6,774	4,331	2,443	4,572
TLAQUILPA	50	250	172	78	400
TLILAPAN	274	3,524	2,642	882	5,744
TOMATLÁN	17	301	186	115	541
TOTUTLA	0	250	232	18	250
TRES VALLES	984	9,957	5,191	4,766	28,636
TÚXPAM	31,704	194,724	82,351	112,373	100,989
URSULO GALVÁN	0	2,207	594	1,613	1,820
VEGA DE ALATORRE	707	1,560	426	1,134	501
VERACRUZ	3,051,082	5,039,544	8,874,378	-3,834,834	19,822,102
LAS VIGAS DE RAMÍREZ	179	1,218	847	371	831
VILLA ALDAMA	435	1,983	706	1,277	2,644
XALAPA	172,778	871,086	423,383	447,703	780,285
XICO	3,025	15,463	8,053	7,410	7,568
YANGA	3,580	58,617	48,045	10,572	48,058
ZACUALPAN	482	8,722	3,202	5,520	4,577
ZONGOLICA	246	860	540	320	1,402
RESTO DE MUNICIPIOS	0	0	0	0	0

NOTA: La información correspondiente a personal se refiere a promedio anual. Comprende únicamente lo que corresponde a áreas urbanas.

Cuando aparece un cero en algunos de los renglones de los conceptos que se expresan en unidades monetarias, se debe a que los informantes así lo declararon en esa variable, o que la cantidad fue menor a \$500.00 y, como las cifras se presentan en miles de pesos, se redondeó a cero.

a/ Los datos corresponden a las unidades que realizaron actividades económicas del 1 de enero al 31 de diciembre del año de referencia, e incluye aquellas que sólo trabajaron parcialmente durante este periodo.

b/ Término genérico con el cual se denomina a todo tipo de unidades de observación del censo. Comprende tanto unidades productoras como auxiliares.

FUENTE: INEGI. *Censos Económicos, 2004*. Consulta en internet el 23 de marzo de 2006: www.inegi.gob.mx

**LONGITUD DE LA RED CARRETERA POR MUNICIPIO
SEGÚN TIPO DE CAMINO
Al 31 de diciembre de 2005
(Kilómetros)**

CUADRO 20.2

MUNICIPIO	TOTAL	TRONCAL FEDERAL a/		ALIMENTADORAS ESTATALES b/		CAMINOS RURALES	
		PAVI- MEN- TADA c/		PAVI- MEN- TADA c/	RE- VES- TIDA	PAVI- MEN- TADA	RE- VES- TIDA
ESTADO	12,752.23 d/	3,377.94	3,650.07	2,482.32	186.10	3,055.80	
ACAJETE	18.34	9.66	5.18	0.00	0.00	3.50	
ACATLÁN	13.10	0.00	13.10	0.00	0.00	0.00	
ACAYUCAN	65.94	50.24	15.40	0.00	0.00	0.30	
ACTOPAN	181.46	31.27	96.39	38.20	0.00	15.60	
ACULA	11.71	5.71	6.00	0.00	0.00	0.00	
ACULTZINGO	33.97	22.77	0.00	0.00	3.80	7.40	
AGUA DULCE	55.64	34.54	18.10	0.00	3.00	0.00	
ALPATLÁHUAC	21.40	0.00	2.40	10.00	0.00	9.00	
ALTO LUCERO DE GUTIÉRREZ BARRIOS	213.72	28.52	112.20	62.50	0.00	10.50	
ALTOTONGA	148.00	20.80	2.00	44.00	0.00	81.20	
ALVARADO	207.82	88.02	16.00	44.50	19.80	39.50	
AMATITLÁN	13.71	13.71	0.00	0.00	0.00	0.00	
AMATLÁN DE LOS REYES	34.26	14.26	20.00	0.00	0.00	0.00	
ÁNGEL R. CABADA	44.41	18.41	17.00	9.00	0.00	0.00	
LA ANTIGUA	56.68	24.14	23.64	1.60	5.50	1.80	
APAZAPAN	23.00	0.00	6.50	0.00	0.00	16.50	
AQUILA	3.50	0.00	1.50	0.00	2.00	0.00	
ASTACINGA	24.10	0.00	8.60	0.00	0.00	15.50	
ATLAHUILCO	17.98	3.98	7.00	0.00	0.00	7.00	
ATOYAC	28.89	0.89	17.50	0.00	0.00	10.50	
ATZACAN	11.80	0.00	4.30	7.50	0.00	0.00	
ATZALAN	142.93	26.03	14.20	18.40	0.00	84.30	
AYAHUALULCO	26.90	0.00	3.00	0.00	0.00	23.90	
BANDERILLA	14.94	7.44	5.00	0.00	0.00	2.50	
BENITO JUÁREZ	47.31	14.51	1.50	0.00	12.00	19.30	
BOCA DEL RÍO	12.03	11.03	1.00	0.00	0.00	0.00	
CALCAHUALCO	34.80	0.00	7.00	0.00	0.00	27.80	
CAMARÓN DE TEJEDA	35.70	0.00	25.20	0.00	10.50	0.00	
CAMERINO Z. MENDOZA	12.34	8.34	0.00	0.00	0.00	4.00	
CARLOS A. CARRILLO	31.49	18.09	13.40	0.00	0.00	0.00	
CARRILLO PUERTO	23.28	23.28	0.00	0.00	0.00	0.00	
CASTILLO DE TEAYO	91.55	9.15	27.90	32.00	0.00	22.50	
CATEMACO	188.23	22.43	26.90	87.40	0.00	51.50	
CAZONES	67.95	0.00	58.45	0.00	0.00	9.50	
CERRO AZUL	35.48	10.28	1.20	0.00	0.00	24.00	
CITLALTÉPETL	29.05	0.00	20.55	0.00	0.00	8.50	
COACOATZINTLA	7.50	0.00	7.50	0.00	0.00	0.00	
COAHUILTÁN	4.00	0.00	0.00	2.00	0.00	2.00	
COATEPEC	73.00	0.00	62.60	10.40	0.00	0.00	
COATZACOALCOS	35.36	27.36	8.00	0.00	0.00	0.00	
COATZINTLA	57.42	7.42	10.00	40.00	0.00	0.00	
COETZALA	1.00	0.00	1.00	0.00	0.00	0.00	
COLIPA	36.30	0.00	10.20	0.00	0.00	26.10	
COMAPA	59.00	0.00	0.00	59.00	0.00	0.00	
CÓRDOBA	48.71	19.91	25.80	3.00	0.00	0.00	
COSAMALOAPAN DE CARPIO	113.12	75.02	10.00	3.10	0.00	25.00	
COSAUTLÁN DE CARVAJAL	12.80	0.00	12.80	0.00	0.00	0.00	
COSCOMATEPEC	82.82	14.62	18.00	19.70	0.00	30.50	
COSOLEACAQUE	75.64	36.14	14.00	25.50	0.00	0.00	
COTAXTLA	80.08	68.58	2.40	9.10	0.00	0.00	
COXQUIHUI	19.00	0.00	19.00	0.00	0.00	0.00	
COYUTLA	98.50	0.00	47.50	45.00	0.00	6.00	
CUICHAPA	21.40	0.00	17.40	4.00	0.00	0.00	
CUITLÁHUAC	52.42	45.22	6.70	0.50	0.00	0.00	
CHACALTIANGUIS	24.58	9.58	15.00	0.00	0.00	0.00	
CHALMA	39.65	14.95	6.90	0.80	0.00	17.00	
CHICONAMEL	16.20	0.00	3.70	6.00	0.00	6.50	
CHICONQUIACO	10.00	0.00	10.00	0.00	0.00	0.00	

**LONGITUD DE LA RED CARRETERA POR MUNICIPIO
SEGÚN TIPO DE CAMINO
Al 31 de diciembre de 2005
(Kilómetros)**

CUADRO 20.2

MUNICIPIO	TOTAL	TRONCAL FEDERAL a/		ALIMENTADORAS ESTATALES b/		CAMINOS RURALES	
		PAVI- MEN- TADA c/		PAVI- MEN- TADA c/	RE- VES- TIDA	PAVI- MEN- TADA	RE- VES- TIDA
CHICONTEPEC	202.00	17.00		35.70	27.00	9.40	112.90
CHINAMECA	40.72	14.32		10.00	0.00	0.00	16.40
CHINAMPA DE GOROSTIZA	32.81	5.81		14.00	10.00	0.00	3.00
LAS CHOAPAS	135.60	85.70		17.40	4.00	0.00	28.50
CHOCAMÁN	25.34	6.54		2.10	0.00	0.00	16.70
CHONTLA	31.00	0.00		13.00	8.50	0.00	9.50
EMILIANO ZAPATA	154.22	61.70		72.12	7.40	0.00	13.00
ESPINAL	60.80	0.00		23.00	34.80	0.00	3.00
FILOMENO MATA	5.00	0.00		5.00	0.00	0.00	0.00
FORTÍN	19.45	19.45		0.00	0.00	0.00	0.00
GUTIÉRREZ ZAMORA	49.03	19.03		0.00	0.00	0.00	30.00
HIDALGOTITLÁN	221.20	0.00		0.00	123.00	0.00	98.20
EL HIGO	94.81	29.71		19.00	23.50	0.00	22.60
HUATUSCO	100.51	32.11		19.00	23.50	0.00	25.90
HUAYACOCOTLA	120.00	0.00		34.00	32.00	0.00	54.00
HUEYAPAN DE OCAMPO	66.40	30.60		11.10	0.00	0.00	24.70
HUILOAPAN	4.16	4.16		0.00	0.00	0.00	0.00
IGNACIO DE LA LLAVE	66.20	0.00		8.10	10.00	0.00	48.10
ILAMATLÁN	66.90	0.00		0.00	30.00	0.00	36.90
ISLA	138.70	36.10		52.50	41.30	0.00	8.80
IXCATEPEC	46.32	8.32		12.00	10.00	0.00	16.00
IXHUACÁN DE LOS REYES	42.50	0.00		20.70	20.80	0.00	1.00
IXHUATLÁN DE MADERO	82.62	33.22		24.40	25.00	0.00	0.00
IXHUATLÁN DEL CAFÉ	33.30	0.00		7.00	11.30	0.00	15.00
IXHUATLÁN DEL SURESTE	15.72	15.72		0.00	0.00	0.00	0.00
IXHUATLANCILLO	10.50	0.00		5.50	0.00	4.50	0.50
IXMATLAHUACAN	24.68	10.28		14.40	0.00	0.00	0.00
XTACZOQUITLÁN	58.47	17.19		17.98	13.80	0.00	9.50
JALACINGO	48.17	12.77		0.00	13.40	0.00	22.00
JALCOMULCO	11.80	0.00		11.80	0.00	0.00	0.00
JÁLTIPAN	113.50	20.80		0.00	52.00	0.00	40.70
JAMAPA	41.29	12.69		4.40	12.00	0.00	12.20
JESÚS CARRANZA	238.40	39.30		2.00	125.50	0.00	71.60
JILOTEPEC	18.40	0.00		15.50	1.90	0.00	1.00
JOSÉ AZUETA	55.25	25.25		8.00	22.00	0.00	0.00
JUAN RODRÍGUEZ CLARA	147.12	63.42		24.50	26.20	0.00	33.00
JUCHIQUE DE FERRER	60.30	0.00		27.80	0.00	0.00	32.50
LANDERO Y COSS	5.60	0.00		2.00	0.00	3.60	0.00
LERDO DE TEJADA	15.54	10.54		0.00	5.00	0.00	0.00
MAGDALENA	2.00	0.00		0.00	0.00	0.00	2.00
MALTRATA	40.54	33.04		7.50	0.00	0.00	0.00
MANLIO FABIO ALTAMIRANO	50.31	0.71		31.60	4.00	0.00	14.00
MARIANO ESCOBEDO	5.00	0.00		4.00	0.00	1.00	0.00
MARTÍNEZ DE LA TORRE	114.68	66.58		34.50	0.00	0.00	13.60
MECATLÁN	2.20	0.00		2.20	0.00	0.00	0.00
MECAYAPAN	45.02	7.82		21.50	0.00	0.00	15.70
MEDELLÍN	99.79	61.49		19.10	11.20	0.00	8.00
MIAHUATLÁN	5.00	0.00		5.00	0.00	0.00	0.00
LAS MINAS	2.00	0.00		2.00	0.00	0.00	0.00
MINATITLÁN	198.86	35.56		33.00	79.30	0.00	51.00
MISANTLA	164.20	0.00		53.70	42.30	10.00	58.20
MIXTLA DE ALTAMIRANO	6.00	0.00		0.00	0.00	0.00	6.00
MOLOACÁN	11.37	8.67		2.70	0.00	0.00	0.00
NANCHITAL DE LÁZARO							
CÁRDENAS DEL RÍO	25.00	0.00		25.00	0.00	0.00	0.00
NAOLINCO	58.00	0.00		56.00	2.00	0.00	0.00
NARANJAL	4.50	0.00		2.50	0.00	0.00	2.00
NARANJOS AMATLÁN	39.37	14.37		19.00	6.00	0.00	0.00
NAUTLA	55.47	19.67		11.40	24.40	0.00	0.00
NOGALES	8.04	8.04		0.00	0.00	0.00	0.00
OLUTA	27.79	10.89		7.60	3.00	0.00	6.30
OMEALCA	21.20	0.00		21.20	0.00	0.00	0.00

LONGITUD DE LA RED CARRETERA POR MUNICIPIO
SEGÚN TIPO DE CAMINO
Al 31 de diciembre de 2005
(Kilómetros)

CUADRO 20.2

MUNICIPIO	TOTAL	TRONCAL FEDERAL a/		ALIMENTADORAS ESTATALES b/		CAMINOS RURALES	
		PAVI- MEN- TADA c/	PAVI- MEN- TADA c/	RE- VES- TIDA	PAVI- MEN- TADA	RE- VES- TIDA	
ORIZABA	18.15	11.65	4.50	0.00	2.00	0.00	
OTATITLÁN	16.00	0.00	16.00	0.00	0.00	0.00	
OTEAPAN	8.56	8.56	0.00	0.00	0.00	0.00	
OZULUAMA DE MASCAREÑAS	114.85	52.75	39.10	14.00	0.00	9.00	
PAJAPAN	65.90	0.00	27.90	38.00	0.00	0.00	
PÁNUCO	280.48	129.10	78.08	26.00	0.00	47.30	
PAPANTLA	333.86	133.60	143.76	24.20	16.00	16.30	
PASO DE OVEJAS	110.90	23.10	13.60	61.20	0.00	13.00	
PASO DEL MACHO	32.56	0.00	32.56	0.00	0.00	0.00	
LA PERLA	38.60	0.00	24.60	0.00	14.00	0.00	
PEROTE	115.00	47.50	17.30	0.00	0.00	50.20	
PLATÓN SÁNCHEZ	54.33	7.63	3.00	11.00	7.00	25.70	
PLAYA VICENTE	198.51	52.21	28.80	59.30	0.00	58.20	
POZA RICA DE HIDALGO	19.22	10.22	9.00	0.00	0.00	0.00	
PUEBLO VIEJO	35.25	17.15	13.10	5.00	0.00	0.00	
PUENTE NACIONAL	155.43	71.00	45.73	7.50	0.00	31.20	
RAFAEL DELGADO	10.08	2.68	2.60	0.00	0.00	4.80	
RAFAEL LUCIO	13.80	5.80	8.00	0.00	0.00	0.00	
LOS REYES	10.42	8.02	0.00	0.00	0.00	2.40	
RÍO BLANCO	7.08	7.08	0.00	0.00	0.00	0.00	
SALTABARRANCA	0.00	0.00	0.00	0.00	0.00	0.00	
SAN ANDRÉS TENEJAPAN	10.90	6.50	0.00	0.00	0.00	4.40	
SAN ANDRÉS TUXTLA	147.48	21.38	93.20	30.60	0.00	2.30	
SAN JUAN EVANGELISTA	215.63	69.53	55.20	67.00	0.00	23.90	
SAN RAFAEL	7.00	0.00	7.00	0.00	0.00	0.00	
SANTIAGO TUXTLA	98.12	18.12	41.50	33.50	0.00	5.00	
SAYULA DE ALEMÁN	132.60	35.80	22.70	32.00	0.00	42.10	
SOCONUSCO	9.06	5.56	1.50	0.00	0.00	2.00	
SOCHIPA	4.67	0.05	4.62	0.00	0.00	0.00	
SOLEDAD ATZOMPA	74.50	0.00	19.00	0.00	25.40	30.10	
SOLEDAD DE DOBLADO	47.20	0.00	39.70	7.50	0.00	0.00	
SOTEAPAN	134.02	16.92	35.00	4.70	0.00	77.40	
TAMALÍN	20.68	0.68	6.00	11.00	0.00	3.00	
TAMIAHUA	67.20	0.00	37.50	1.70	0.00	28.00	
TAMPICO ALTO	72.15	26.95	6.40	5.00	0.00	33.80	
TANCOCO	25.45	6.95	9.50	4.00	0.00	5.00	
TANTIMA	25.25	14.25	3.00	8.00	0.00	0.00	
TANTOYUCA	130.86	58.46	32.00	24.00	0.00	16.40	
TATAHUICAPAN DE JUÁREZ	24.20	0.00	0.00	0.00	3.50	20.70	
TATATILA	3.00	0.00	3.00	0.00	0.00	0.00	
TECOLUTLA	83.74	44.84	18.00	12.40	0.00	8.50	
TEHUIPANGO	15.50	0.00	14.50	1.00	0.00	0.00	
TEMAPACHE	280.06	76.16	82.00	30.00	0.00	91.90	
TEMPOAL	145.94	37.34	0.00	22.60	0.00	86.00	
TENAMPA	12.50	0.00	0.00	0.00	5.50	7.00	
TENOCHTITLÁN	21.20	0.00	0.00	9.20	0.00	12.00	
TEOCELO	26.50	0.00	26.50	0.00	0.00	0.00	
TEPATLAXCO	4.10	0.00	4.10	0.00	0.00	0.00	
TEPETLÁN	31.20	0.00	21.20	10.00	0.00	0.00	
TEPETZINTLA	66.51	23.71	8.50	0.00	0.00	34.30	
TEQUILA	58.90	13.30	4.00	0.00	0.00	41.60	
TEXCATEPEC	61.50	0.00	0.00	25.00	0.00	36.50	
TEXHUACÁN	4.90	0.00	0.00	0.00	2.90	2.00	
TEXISTEPEC	86.95	14.75	8.00	29.00	0.00	35.20	
TEZONAPA	95.00	0.00	45.10	16.60	0.00	33.30	
TIERRA BLANCA	231.89	84.79	55.00	19.40	0.00	72.70	
TIHUATLÁN	139.50	117.60	7.00	0.00	0.00	14.90	
TLACOJALPAN	16.50	0.00	16.50	0.00	0.00	0.00	
TLACOLULAN	7.20	0.00	7.20	0.00	0.00	0.00	
TLACOTALPAN	25.13	25.13	0.00	0.00	0.00	0.00	
TLACOTEPEC DE MEJÍA	12.70	0.00	8.10	0.00	4.60	0.00	
TLACHICHILCO	74.50	0.00	8.00	49.50	0.00	17.00	

**LONGITUD DE LA RED CARRETERA POR MUNICIPIO
SEGÚN TIPO DE CAMINO
Al 31 de diciembre de 2005
(Kilómetros)**

CUADRO 20.2

MUNICIPIO	TOTAL	TRONCAL FEDERAL a/		ALIMENTADORAS ESTATALES b/		CAMINOS RURALES	
		PAVI- MEN- TADA c/	PAVI- MEN- TADA c/	RE- VES- TIDA	PAVI- MEN- TADA	RE- VES- TIDA	
TLALIXCOYAN	191.16	17.76	79.60	55.70	0.00	38.10	
TLALNELHUAYOCAN	21.00	0.00	10.00	5.00	2.00	4.00	
TLALTETELA	65.00	0.00	28.20	26.80	0.00	10.00	
TLAPACOYAN	50.32	27.72	16.30	6.30	0.00	0.00	
TLAQUILPA	27.52	0.00	7.90	5.32	0.00	14.30	
TLILAPAN	3.26	3.26	0.00	0.00	0.00	0.00	
TOMATLÁN	11.25	0.15	1.60	9.50	0.00	0.00	
TONAYÁN	19.50	0.00	19.50	0.00	0.00	0.00	
TOTUTLA	57.42	19.82	23.40	4.20	3.00	7.00	
TRES VALLES	92.53	32.93	24.00	5.00	0.00	30.60	
TÚXPAM	158.45	57.52	52.93	4.00	0.00	44.00	
TUXTILLA	9.73	0.00	9.73	0.00	0.00	0.00	
URSULO GALVÁN	48.52	7.62	19.50	6.90	0.00	14.50	
UXPANAPA	85.10	0.00	28.90	33.00	0.00	23.20	
VEGA DE ALATORRE	84.71	26.31	9.60	0.00	0.00	48.80	
VERACRUZ	160.51	72.59	86.62	0.00	0.00	1.30	
LAS VIGAS DE RAMÍREZ	40.96	18.16	3.60	3.00	0.00	16.20	
VILLA ALDAMA	22.40	8.80	10.60	0.00	0.00	3.00	
XALAPA	79.90	11.40	62.30	5.20	1.00	0.00	
XICO	62.50	0.00	11.30	51.20	0.00	0.00	
XOXOCOTLA	4.00	0.00	0.00	0.00	0.00	4.00	
YANGA	41.17	22.17	5.50	0.00	0.00	13.50	
YECUATLA	40.80	0.00	25.60	13.50	0.00	1.70	
ZACUALPAN	39.00	0.00	0.00	24.00	0.00	15.00	
ZARAGOZA	26.28	2.78	7.00	2.00	0.00	14.50	
ZENTLA	63.80	2.26	48.14	13.40	0.00	0.00	
ZONGOLICA	97.90	5.00	0.00	0.00	3.10	89.80	
ZONTECOMATLÁN DE LÓPEZ Y FUENTES	60.50	0.00	0.00	25.50	11.00	24.00	
ZOZOCOLCO DE HIDALGO	13.60	0.00	0.00	13.60	0.00	0.00	

a/ También es conocida como principal o primaria, tiene como objetivo específico servir al tránsito de larga distancia. Comprende caminos de cuota y libres pavimentados, incluidos los estatales y particulares.

b/ También conocidas con el nombre de carreteras secundarias, tienen como propósito principal servir de acceso a las carreteras troncales.

c/ Comprende caminos de dos o más carriles.

d/ Excluye 12 426.1 kilómetros de caminos, carreteras y brechas que corresponden: 1 545.3 a PEMEX; 313.4 a la SAGARPA, 79.6 a la CFE, 3 324.3 a municipios y 7 163.5 de brechas censadas por la SCT, de las cuales no se dispone de su desagregación.

FUENTE: Centro SCT Veracruz, Unidad de Planeación y Evaluación.

Secretaría de Comunicaciones del Estado. Dirección General de Planeación.

**LONGITUD DE LA RED CARRETERA
SEGÚN TIPO DE CAMINO
Al 31 de diciembre de 2005
(Porcentaje)**

Gráfica 20.1

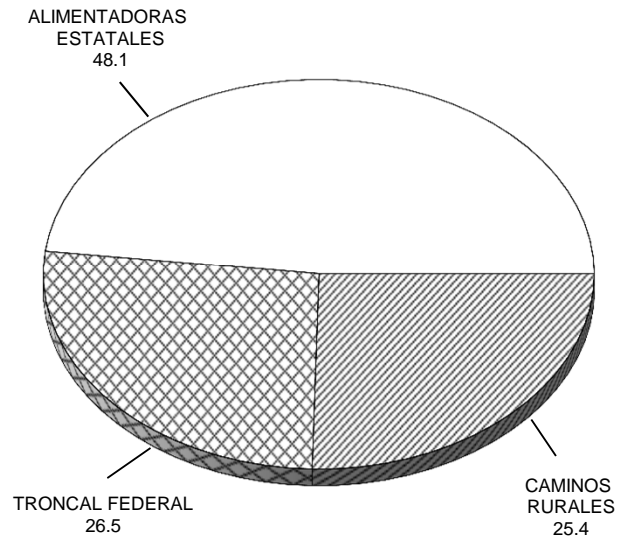

FUENTE: Cuadro 20.2

**LONGITUD DE LA RED CARRETERA FEDERAL DE CUOTA
POR MUNICIPIO SEGÚN TIPO DE ADMINISTRACIÓN
Al 31 de diciembre de 2005
(Kilómetros)**

CUADRO 20.3

MUNICIPIO	TOTAL	FEDERAL a/	ESTATAL b/	PARTICULAR c/
ESTADO	738.6	582.2	78.6	77.8
ACAYUCAN	6.1	6.1	0.0	0.0
AGUA DULCE	28.4	28.4	0.0	0.0
ALVARADO	0.1	0.1	0.0	0.0
AMATLÁN DE LOS REYES	5.4	5.4	0.0	0.0
LA ANTIGUA	19.2	0.0	19.2	0.0
ATOYAC	0.9	0.9	0.0	0.0
BOCA DEL RÍO	8.2	0.0	8.2	0.0
CAMERINO Z. MENDOZA	3.3	3.3	0.0	0.0
CARLOS A. CARRILLO	8.8	8.8	0.0	0.0
CARRILLO PUERTO	23.3	23.3	0.0	0.0
COATZACOALCOS	0.1	0.1	0.0	0.0
CÓRDOBA	11.0	11.0	0.0	0.0
COSAMALOAPAN DE CARPIO	15.6	15.6	0.0	0.0
COSOLEACAQUE	10.7	10.7	0.0	0.0
COTAXTLA	32.7	32.7	0.0	0.0
CUITLÁHUAC	5.9	5.9	0.0	0.0
CHACALTIANGUIS	6.2	6.2	0.0	0.0
LAS CHOAPAS	85.7	85.7	0.0	0.0
EMILIANO ZAPATA	19.4	0.0	19.4	0.0
FORTÍN	3.8	3.8	0.0	0.0
HUILOAPAN	4.2	4.2	0.0	0.0
ISLA	15.0	15.0	0.0	0.0
IXHUATLÁN DEL SURESTE	15.7	15.7	0.0	0.0
IXMATLAHUACAN	10.3	10.3	0.0	0.0
IXTACZOQUITLÁN	8.2	8.2	0.0	0.0
JÁLTIPAN	10.0	10.0	0.0	0.0
JAMAPA	12.6	12.6	0.0	0.0
JOSÉ AZUETA	6.2	6.2	0.0	0.0
JUAN RODRÍGUEZ CLARA	36.9	36.9	0.0	0.0
MALTRATA	32.8	13.5	0.0	19.3
MEDELLÍN	8.8	4.8	4.0	0.0
MINATITLÁN	12.6	12.6	0.0	0.0
MOLOACÁN	1.6	1.6	0.0	0.0
NOGALES	5.6	2.0	0.0	3.6
OLUTA	10.7	10.7	0.0	0.0
ORIZABA	5.4	5.4	0.0	0.0
PÁNUCO	14.0	14.0	0.0	0.0
PAPANTLA	27.8	27.8	0.0	0.0
PEROTE	13.0	0.0	0.0	13.0
PUEBLO VIEJO	7.0	7.0	0.0	0.0
PUENTE NACIONAL	3.7	0.0	3.7	0.0
RAFAEL DELGADO	0.1	0.1	0.0	0.0
RÍO BLANCO	2.1	2.1	0.0	0.0
SAN JUAN EVANGELISTA	17.7	17.7	0.0	0.0
SAYULA DE ALEMÁN	6.9	6.9	0.0	0.0
TEXISTEPEC	8.6	8.6	0.0	0.0
TIERRA BLANCA	38.6	38.6	0.0	0.0
TIHUATLÁN	31.0	10.0	0.0	21.0
TLALIXCOYAN	16.4	16.4	0.0	0.0
TÚXPAM	16.3	0.0	0.0	16.3
VERACRUZ	24.1	0.0	24.1	0.0
VILLA ALDAMA	4.6	0.0	0.0	4.6
YANGA	12.5	12.5	0.0	0.0
ZARAGOZA	2.8	2.8	0.0	0.0

a/ A cargo de Caminos y Puentes Federales de Ingresos y Servicios Conexos.

b/ Se refiere a autopistas concesionadas al Gobierno del Estado.

c/ Se refiere a autopistas concesionadas a la iniciativa privada.

FUENTE: Centro SCT Veracruz, Unidad de Planeación y Evaluación.

**UNIDADES VEHICULARES DE CARGA EN CIRCULACIÓN DEL SERVICIO
PÚBLICO FEDERAL DE AUTOTRANSPORTE POR TIPO
SEGÚN CLASE DE SERVICIO
Al 31 de diciembre de 2005**

CUADRO 20.4

TIPO	TOTAL	CARGA GENERAL	CARGA ESPECIALIZADA
TOTAL	21,424	17,852	3,572
UNIDADES MOTRICES	10,463	8,815	1,648
CAMIÓN DE DOS EJES	1,152	1,038	114
CAMIÓN DE TRES EJES	2,178	2,043	135
CAMIÓN DE CUATRO EJES	0	0	0
TRACTOCAMIÓN DE DOS EJES	43	37	6
TRACTOCAMIÓN DE TRES EJES	7,090	5,697	1,393
UNIDADES DE ARRASTRE	10,957	9,033	1,924
SEMIRREMOLQUE DE UN EJE	55	34	21
SEMIRREMOLQUE DE DOS EJES	7,575	6,528	1,047
SEMIRREMOLQUE DE TRES EJES	3,280	2,429	851
SEMIRREMOLQUE DE CUATRO EJES	19	19	0
SEMIRREMOLQUE DE CINCO EJES	0	0	0
SEMIRREMOLQUE DE SEIS EJES	2	1	1
REMOLQUE DE DOS EJES	17	14	3
REMOLQUE DE TRES EJES	7	6	1
REMOLQUE DE CUATRO EJES	1	1	0
REMOLQUE DE CINCO EJES	0	0	0
REMOLQUE DE SEIS EJES	1	1	0
GRÚAS INDUSTRIALES	4	4	0

FUENTE: Centro SCT Veracruz. Subdirección de Transporte.

**UNIDADES VEHICULARES DE PASAJE EN CIRCULACIÓN Y PASAJEROS
TRANSPORTADOS POR EL SERVICIO PÚBLICO FEDERAL
DE AUTOTRANSPORTE POR CLASE DE SERVICIO
2005**

CUADRO 20.5

CLASE DE SERVICIO	UNIDADES VEHICULARES a/	PASAJEROS TRANSPORTADOS b/
TOTAL	2,546 c/	41,715,914
DE LUJO	ND	193,952
EJECUTIVO	0	0
PRIMERA	557	9,470,936
ECONÓMICO	1,941	31,932,102
MIXTO	0	0
DE Y HACIA PUERTOS Y AEROPUERTOS	48	118,924

a/ Datos referidos al 31 de diciembre.

b/ La información considera a la entidad como punto de origen hacia otros destinos, incluidos los que se ubican dentro de la propia entidad.

c/ El total no incluye la información consignada con ND.

FUENTE: Centro SCT Veracruz. Subdirección de Transporte. Departamento de Autotransporte Federal en Coatzacoalcos, Orizaba, Poza Rica, Xalapa y Veracruz.

**UNIDADES VEHICULARES DE PASAJE TURÍSTICO EN CIRCULACIÓN
DEL SERVICIO PÚBLICO FEDERAL DE AUTOTRANSPORTE
POR CLASE DE SERVICIO
Al 31 de diciembre de 2005**

CUADRO 20.6

CLASE DE SERVICIO	UNIDADES VEHICULARES DE PASAJE TURÍSTICO
TOTAL	373
TURÍSTICO DE LUJO	74
TURÍSTICO a/	64
DE EXCURSIÓN a/	235
CON CHOFER GUÍA	0

a/ La variación con respecto al Anuario Estadístico edición 2005 en estas clases, es debido a que la fuente por error considero unidades de la Clase de Servicio Excursión en la Clase de Servicio Turístico.

FUENTE: Centro SCT Veracruz. Subdirección de Transporte. Departamento de Autotransporte Federal en Coatzacoalcos, Orizaba, Poza Rica, Xalapa y Veracruz.

**PUENTES, LIBRAMIENTOS FEDERALES
Y SUS LONGITUDES POR MUNICIPIO
Al 31 de diciembre de 2005**

CUADRO 20.7

MUNICIPIO	PUENTES FEDERALES a/	LONGITUD DE PUENTES (Metros)	LIBRAMIENTOS FEDERALES	LONGITUD DE LIBRAMIENTOS (Kilómetros)
ESTADO	602	34,767.70	22	157.05
ACAYUCAN	5	142.60	1	4.50
ACTOPAN	2	56.00	0	0.00
ACULTZINGO	1	81.00	0	0.00
AGUA DULCE	5	350.00	0	0.00
ALTO LUCERO DE GUTIÉRREZ BARRIOS	12	407.24	0	0.00
ALTOTONGA	1	8.00	1	3.40
ALVARADO	7	1,378.30	0	0.00
AMATLÁN DE LOS REYES	5	212.00	0	3.50
ÁNGEL R. CABADA	1	22.00	0	0.00
LA ANTIGUA	2	309.90	1	2.60
ATZALAN	4	56.00	0	0.00
BANDERILLA	2	29.00	0	0.00
BENITO JUÁREZ	2	61.00	1	4.30
BOCA DEL RÍO	3	511.60	0	0.00
CAMERINO Z. MENDOZA	2	34.60	0	0.00
CARLOS A. CARRILLO	1	24.40	0	0.00
CASTILLO DE TEAYO	2	25.00	0	0.00
CATEMACO	1	41.10	0	0.00
CERRO AZUL	1	9.00	0	0.00
COATZACOALCOS	15	2,014.80	0	0.00
COATZINTLA	2	14.60	0	0.00
CÓRDOBA	4	119.00	1	6.30
COSAMALOAPAN DE CARPIO	9	923.90	0	0.00
COSCOMATEPEC	1	31.60	0	0.00
COSOLECAQUE	3	98.00	0	0.00
COTAXTLA	8	973.92	0	0.00
CUITLÁHUAC	8	388.84	1	3.50
CHALMA	4	64.80	0	0.00
CHICONTEPEC	1	51.50	0	0.00
CHINAMECA	2	14.30	0	0.00
LAS CHOAPAS	55	2,238.89	0	0.00
CHOCAMÁN	1	48.70	0	0.00
EMILIANO ZAPATA	12	638.56	2	18.80
FORTÍN	4	162.20	0	0.00
GUTIÉRREZ ZAMORA	3	382.00	0	0.00
EL HIGO	2	407.10	0	0.00
HUATUSCO	1	69.50	1	3.70
HUEYAPAN DE OCAMPO	7	232.10	0	0.00
ISLA	8	520.68	0	0.00
IXCATEPEC	2	60.90	0	0.00
IXHUATLÁN DE MADERO	6	274.00	0	0.00
IXHUATLÁN DEL SURESTE	2	90.01	0	0.00
IXMATLAHUACAN	6	680.92	0	0.00
IXTACZOQUITLÁN	4	384.00	0	0.00
JALACINGO	2	24.00	0	0.00
JÁLTIPAN	3	131.90	0	0.00
JAMAPA	1	75.20	0	0.00
JESÚS CARRANZA	12	295.80	0	0.00
JOSÉ AZUETA	10	820.82	0	0.00
JUAN RODRÍGUEZ CLARA	8	336.20	0	0.00
LERDO DE TEJADA	1	40.20	0	0.00
MALTRATA	8	1,057.86	0	0.00
MANLIO FABIO ALTAMIRANO	2	55.00	0	0.00
MARTÍNEZ DE LA TORRE	5	88.00	1	7.20
MEDELLÍN	7	429.00	0	18.20
MINATITLÁN	7	1,970.92	0	0.00
MOLOACÁN	5	235.98	0	0.00
NARANJOS AMATLÁN	3	152.79	0	0.00
NAUTLA	7	520.00	0	0.00
NOGALES	4	71.50	0	0.00
OLUTA	1	22.00	0	0.00
ORIZABA	5	192.20	0	0.00

**PUENTES, LIBRAMIENTOS FEDERALES
Y SUS LONGITUDES POR MUNICIPIO
Al 31 de diciembre de 2005**

CUADRO 20.7

MUNICIPIO	PUENTES FEDERALES a/	LONGITUD DE PUENTES (Metros)	LIBRAMIENTOS FEDERALES	LONGITUD DE LIBRAMIENTOS (Kilómetros)
OTATITLÁN	2	336.00	0	0.00
OZULUAMA DE MASCAREÑAS	9	183.00	0	0.00
PÁNUCO	43	1,279.38	1	14.00
PAPANTLA	22	1,523.88	1	6.30
PASO DE OVEJAS	3	160.70	0	0.00
PASO DEL MACHO	0	0.00	1	2.05
PEROTE	9	627.88	1	13.00
PLATÓN SÁNCHEZ	9	295.50	0	0.00
POZA RICA DE HIDALGO	2	590.00	0	0.00
PUENTE NACIONAL	6	436.60	1	3.00
SAN ANDRÉS TENEJAPAN	1	7.00	0	0.00
SAN ANDRÉS TUXTLA	1	10.60	0	0.00
SAN JUAN EVANGELISTA	11	786.82	0	0.00
SANTIAGO TUXTLA	2	38.30	0	0.00
SAYULA DE ALEMÁN	1	39.00	0	0.00
SOTEAPAN	2	163.70	0	0.00
TAMALÍN	1	40.10	0	0.00
TAMPICO ALTO	1	27.00	0	0.00
TANCOCO	3	57.70	0	0.00
TANTIMA	8	261.75	0	0.00
TANTOYUCA	5	157.00	0	0.00
TECOLUTLA	9	344.00	0	0.00
TEMAPACHE	11	480.60	0	0.00
TEMPOAL	14	307.25	1	3.80
TEPETZINTLA	5	159.20	0	0.00
TIERRA BLANCA	14	482.14	0	0.00
TIHUATLÁN	31	1,780.85	1	9.60
TLACOTALPAN	4	67.00	0	0.00
TLALIXCOYAN	1	22.50	0	0.00
TLAPACOYAN	2	95.00	1	1.80
TLILAPAN	1	12.50	0	0.00
TRES VALLES	2	64.20	0	0.00
TÚXPAM	13	889.71	1	7.70
URSULO GALVÁN	5	270.00	0	0.00
VEGA DE ALATORRE	10	580.90	0	0.00
VERACRUZ	8	326.88	1	12.50
VILLA ALDAMA	3	228.78	1	4.60
XALAPA	3	198.00	0	0.00
YANGA	5	273.35	1	2.70

a/ Comprende puentes a cargo de Caminos y Puentes Federales de Ingresos y Servicios Conexos, de la Red Concesionada a particulares y al Gobierno del Estado, y de la Red Federal de la Secretaría de Comunicaciones y Transportes.

FUENTE: Centro SCT Veracruz, Unidad de Planeación y Evaluación.

**LONGITUD DE LA RED FERROVIARIA
POR TIPO DE VÍA
Al 31 de diciembre de 2005
(Kilómetros)**

CUADRO 20.8

TIPO DE VÍA	LONGITUD
TOTAL	1,465.4
TRONCALES	914.9
CÓRDOBA-TIERRA BLANCA	57.0
TIERRA BLANCA-JUAN RODRÍGUEZ CLARA	109.7
JUAN RODRÍGUEZ CLARA-MEDIAS AGUAS	64.0
MÉXICO-VERACRUZ	137.0
FORTÍN-PUENTE COLORADO	73.8
TEOTIHUACÁN-VERACRUZ	228.4
COATZACOALCOS-SALINA CRUZ	143.1
COATZACOALCOS-MÉRIDA	53.1
FERRONALES-EMPALME MAGOSAL	48.8
RAMALES O SECUNDARIAS	113.1
VERACRUZ-TIERRA BLANCA	101.3
HIGUERAS-MINATITLÁN	11.8
AUXILIARES	210.2
PARTICULARES	227.2

FUENTE: Centro SCT Veracruz. Subdirección de Transporte, Departamento de Transporte Ferroviario.

**VOLUMEN DE LA CARGA TRANSPORTADA E INGRESOS
POR FLETE EN EL TRANSPORTE FERROVIARIO
POR TIPO DE PRODUCTO
2005**

CUADRO 20.9

TIPO DE PRODUCTO	VOLUMEN DE LA CARGA TRANSPORTADA a/ (Toneladas)	INGRESOS POR FLETE (Miles de pesos)
TOTAL	12 263 622	1 877 280
FORESTAL	23 536	18 240
AGRÍCOLA	4 814 700	560 880
PECUARIO	22 041	3 563
MINERAL	13 404	1 743
PETRÓLEO Y SUS DERIVADOS	586 133	59 293
INORGÁNICO	1 961 909	332 204
INDUSTRIAL	4 841 899	901 357

a/ La información considera a la entidad como punto de origen hacia otros destinos, incluidos los que se ubican dentro de la propia entidad.

FUENTE: Centro SCT Veracruz. Subdirección de Transporte. Empresas Consesionarias Chiapas-Mayab, FERROSUR, Kansas City Shouthem de México, S. A. de C. V.

**VOLUMEN DE LA CARGA TRANSPORTADA EN EL TRANSPORTE
FERROVIARIO POR PRINCIPALES TIPOS DE PRODUCTOS
2005**
(Porcentaje)

Gráfica 20.2

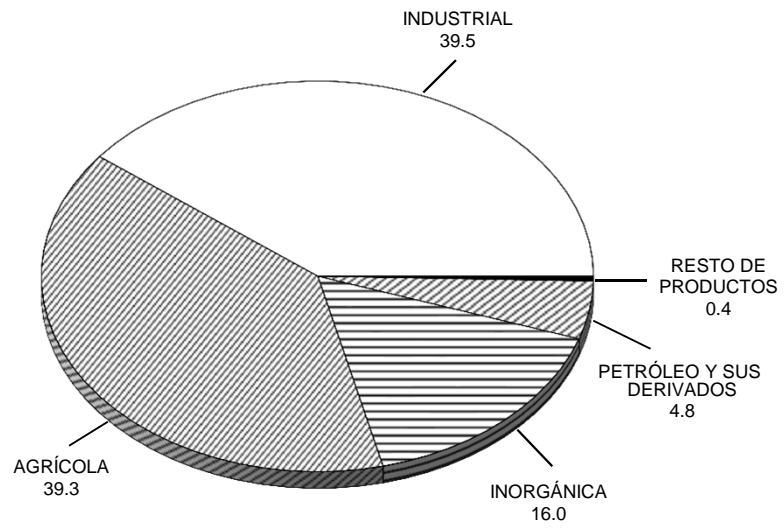

FUENTE: Cuadro 20.9

**LONGITUD DE LAS OBRAS PORTUARIAS DE PROTECCIÓN Y DE ATRAQUE,
Y SUPERFICIE DE LAS ÁREAS DE ALMACENAMIENTO
2003, 2004 y 2005 a/**

CUADRO 20.10

CONCEPTO	2003	2004	2005
LONGITUD DE LAS OBRAS PORTUARIAS DE PROTECCIÓN (Metros)			
ROMPEOLAS	3,753	3,753	3,753
ESCOLLERAS	6,113	6,113	6,298
ESPIGONES	679	679	679
PROTECCIONES MARGINALES	11,270	11,270	11,596
LONGITUD DE LAS OBRAS PORTUARIAS DE ATRAQUE b/ (Metros)			
COMERCIAL	8,290	8,290	8,290
ALTURA	8,074	8,074	8,074
CABOTAJE	216	216	216
PESQUERA	2,174	2,174	2,174
TURÍSTICA	951	951	951
PEMEX	6,031	6,031	6,574
ARMADA	279	279	279
OTRAS	3,385	3,385	3,385
SUPERFICIE DE LAS ÁREAS DE ALMACENAMIENTO (Metros cuadrados)			
PATIOS	847,608	847,608	847,608
COBERTIZOS	10,742	10,742	10,742
BODEGAS	118,036	118,036	118,036

a/ Datos al día último de cada año.

b/ La información se desagrega por actividad preponderante.

FUENTE: SCT. Dirección General de Puertos; Coordinación General de Puertos y Marina Mercante.

**VOLUMEN DE LA CARGA MARÍTIMA MOVIDA
POR PUERTO Y TIPO DE TRÁFICO
2003, 2004 y 2005**
(Miles de toneladas)

CUADRO 20.11

PUERTO TIPO DE TRÁFICO	2003	2004	2005
TOTAL	60,493.3	58,103.0	63,795.8
ALTURA	47,082.8	46,451.8	51,171.0
CABOTAJE	13,410.6	11,651.2	12,624.9
TUXPAN	10,370.3	10,141.5	10,770.8
ALTURA	6,210.4	6,373.4	7,379.9
CABOTAJE	4,160.0	3,768.1	3,391.0
VERACRUZ	15,480.5	15,402.9	16,528.1
ALTURA	15,029.7	14,760.7	15,646.3
CABOTAJE	450.8	642.2	881.8
COATZACOALCOS	3,023.0	3,309.8	3,132.9
ALTURA	2,562.2	2,795.4	2,630.8
CABOTAJE	460.8	514.4	502.1
PAJARITOS	31,619.5	29,248.8	33,364.0
ALTURA	23,280.5	22,522.3	25,514.0
CABOTAJE	8,339.0	6,726.5	7,850.0

NOTA: La suma de los parciales por tipo de tráfico pueden no coincidir con los totales por puerto, debido al redondeo a miles de toneladas.
FUENTE: SCT. Coordinación General de Puertos y Marina Mercante.

**VOLUMEN DE LA CARGA MARÍTIMA MOVIDA
POR TIPO DE TRÁFICO
2003, 2004 y 2005
(Porcentaje)**

Gráfica 20.3

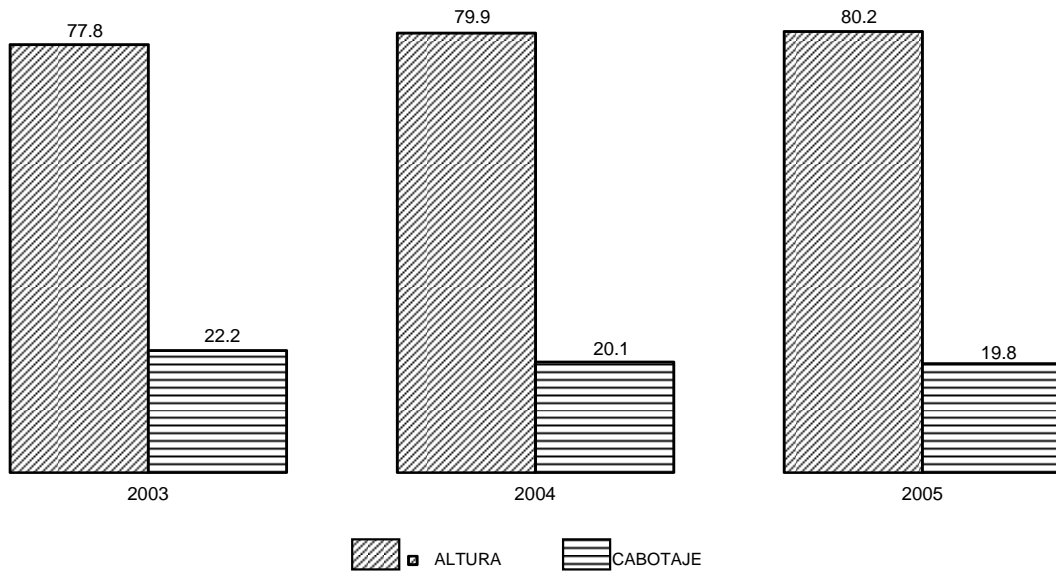

FUENTE: Cuadro 20.11

AEROPUERTOS, LONGITUD DE PISTAS DE ATERRIZAJE, SUPERFICIES DE PISTAS, DE PLATAFORMAS Y DE RODAJES DE LA AVIACIÓN CIVIL SEGÚN MUNICIPIO
Al 31 de diciembre de 2005

CUADRO 20.12

CONCEPTO	ESTADO	EMILIANO ZAPATA	MINATITLÁN	TIHUATLÁN	VERACRUZ
AEROPUERTOS	4	1 a/	1 b/	1 a/	1 c/
LONGITUD DE PISTAS DE ATERRIZAJE (Metros)	NA	1,700	2,100	1,800	3,923
SUPERFICIE DE PISTAS (Miles de metros cuadrados)	100.44	2.30	94.50	1.80	1.84
SUPERFICIE DE PLATAFORMAS (Miles de metros cuadrados)	78.00	1.75	29.70	26.55	20.00
SUPERFICIE DE RODAJES (Miles de metros cuadrados)	72.56	0.70	18.00	18.86	35.00

a/ El aeropuerto es de servicio nacional.

b/ El aeropuerto es de servicio nacional y el cambio de ubicación respecto a lo publicado en la edición anterior, se debió a un error de origen.

c/ El aeropuerto es de servicio nacional e internacional.

FUENTE: Centro SCT Veracruz. Comandancias de Aeropuerto en: Emiliano Zapata, Minatitlán, Tihuatlán y Veracruz.

**AERÓDROMOS Y SU LONGITUD DE PISTAS DE ATERRIZAJE
POR MUNICIPIO Y LOCALIDAD
Al 31 de diciembre de 2005**

CUADRO 20.13

MUNICIPIO LOCALIDAD	AERÓDROMOS	LONGITUD DE PISTAS DE ATERRIZAJE (Metros)
ESTADO	12	NA
COSAMALOAPAN DE CARPIO	1	NA
CIUDAD ALEMÁN	1	1,300
LAS CHOAPAS	1	NA
LOS PERICOS	1	1,060
MARTÍNEZ DE LA TORRE	1	NA
SANTA ANA MALOAPAN	1	1,400
PAPANTLA	1	NA
LOS PIPOS	1	300
SAN RAFAEL	1	NA
LA PAJARERA	1	700
TAMIAHUA	1	NA
ISLA DEL TORO	1	1,000
TEMPOAL	1	NA
TANCHOLIN	1	1,400
TLALIXCOYAN	1	NA
EL AHIJADERO	1	850
TRES VALLES	4	NA
LOS MACUILES	1	700
SAN JOSÉ INDEPENDENCIA	1	650
LAS MACAYAS	1	900
TRES ENCINOS	1	850

FUENTE: Centro SCT Veracruz. Comandancias de Aeropuerto en: Emiliano Zapata, Minatitlán, Tihuatlán y Veracruz.

**VUELOS DE LA AVIACIÓN CIVIL Y PASAJEROS ATENDIDOS
EN VUELOS COMERCIALES POR AEROPUERTO Y TIPO
DE MOVIMIENTO SEGÚN TIPO DE SERVICIO
2004 y 2005**

CUADRO 20.14

AEROPUERTO TIPO DE MOVIMIENTO	VUELOS DE LA AVIACIÓN CIVIL a/			PASAJEROS ATENDIDOS EN VUELOS COMERCIALES b/		
	TOTAL	NACIONALES	INTERNACIONALES	TOTAL	NACIONALES	INTERNACIONALES
2004 c/						
TOTAL	44,082	42,182	1,900	767,912	709,819	58,093
SALIDAS	22,497	21,450	1,047	377,989	335,917	42,072
LLEGADAS	21,585	20,732	853	389,923	373,902	16,021
EL LENCERO	7,777	7,777	NA	ND	11,996	NA
SALIDAS	ND	3,900	NA	ND	5,760	NA
LLEGADAS	ND	3,877	NA	ND	6,236	NA
CÁNTICAS	5,675	5,675	NA	122,954	122,954	NA
SALIDAS	2,836	2,836	NA	60,369	60,369	NA
LLEGADAS	2,839	2,839	NA	62,585	62,585	NA
TAJÍN	9,348	9,348	NA	69,279	69,279	NA
SALIDAS	4,684	4,684	NA	33,699	33,699	NA
LLEGADAS	4,664	4,664	NA	35,580	35,580	NA
HERIBERTO JARA CORONA	21,282	19,382	1,900	563,683	505,590	58,093
SALIDAS	11,077	10,030	1,047	278,161	236,089	42,072
LLEGADAS	10,205	9,352	853	285,522	269,501	16,021
2005						
TOTAL	35,393	33,183	2,210	782,578	718,953	63,625
SALIDAS	17,849	16,733	1,116	379,529	333,561	45,968
LLEGADAS	17,544	16,450	1,094	403,049	385,392	17,657
EL LENCERO	2,409	2,409	NA	ND	ND	NA
SALIDAS	ND	ND	NA	ND	ND	NA
LLEGADAS	ND	ND	NA	ND	ND	NA

**VUELOS DE LA AVIACIÓN CIVIL Y PASAJEROS ATENDIDOS
EN VUELOS COMERCIALES POR AEROPUERTO Y TIPO
DE MOVIMIENTO SEGÚN TIPO DE SERVICIO
2004 y 2005**

CUADRO 20.14

AEROPUERTO TIPO DE MOVIMIENTO	VUELOS DE LA AVIACIÓN CIVIL a/			PASAJEROS ATENDIDOS EN VUELOS COMERCIALES b/		
	TOTAL	NACIONALES	INTERNACIONALES	TOTAL	NACIONALES	INTERNACIONALES
CÁNTICAS	6,056	6,056	NA	131,840	131,840	NA
SALIDAS	3,028	3,028	NA	59,488	59,488	NA
LLEGADAS	3,028	3,028	NA	72,352	72,352	NA
TAJÍN	9,090	9,090	NA	70,494	70,494	NA
SALIDAS	4,692	4,692	NA	34,651	34,651	NA
LLEGADAS	4,398	4,398	NA	35,843	35,843	NA
HERIBERTO JARA CORONA	20,247	18,037	2,210	580,244	516,619	63,625
SALIDAS	10,129	9,013	1,116	285,390	239,422	45,968
LLEGADAS	10,118	9,024	1,094	294,854	277,197	17,657

NOTA: El total no incluye la información consignada con ND.

a/ Comprende vuelos comerciales, particulares y oficiales.

b/ No se consideran los pasajeros de vuelos particulares y oficiales debido a que no se cuenta con el registro correspondiente. Asimismo, excluye a pasajeros en tránsito, que son aquellos que se encuentran en una estación entre su origen y su destino.

c/ Esta información sustituye a la publicada en el Anuario Estadístico edición 2005, debido a que la fuente registró de manera errónea la información para el aeropuerto Heriberto Jara Corona.

FUENTE: Centro SCT Veracruz. Comandancias de Aeropuerto en: Emiliano Zapata, Minatitlán, Tihuatlán y Veracruz.

**OFICINAS DE LA RED TELEGRÁFICA Y PERSONAL OCUPADO
POR MUNICIPIO
Al 31 de diciembre de 2005**

CUADRO 20.15

MUNICIPIO	OFICINAS	PERSONAL OCUPADO a/
ESTADO	95	635
ACAYUCAN	1	10
ACTOPAN	1	1
AGUA DULCE	1	6
ALTOTONGA	1	2
ALVARADO	2	5
ÁNGEL R. CABADA	1	3
LA ANTIGUA	1	5
ATOYAC	1	2
BOCA DEL RÍO	1	4
CAMERINO Z. MENDOZA	1	5
CARLOS A. CARRILLO	1	4
CATEMACO	1	3
CAZONES	1	1
CERRO AZUL	1	4
COATEPEC	1	3
COATZACOALCOS	2	36
COATZINTLA	1	2
CÓRDOBA	1	15
COSAMALOAPAN DE CARPIO	1	8
COSCOMATEPEC	1	1
COSOLEACAQUE	2	4
COYUTLA	1	2
CUITLÁHUAC	1	3
CHACALTIANGUIS	1	2
CHICONTEPEC	1	2
CHINAMECA	1	2
LAS CHOAPAS	1	7
ESPINAL	1	1
FORTÍN	1	3
GUTIÉRREZ ZAMORA	1	4
EL HIGO	1	1
HUATUSCO	1	3
HUAYACOCOTLA	1	2
HUEYAPAN DE OCAMPO	1	2
IGNACIO DE LA LLAVE	1	2
ISLA	1	4
JÁLTIPAN	1	7
JESÚS CARRANZA	2	3
JOSÉ AZUETA	1	2
JUAN RODRÍGUEZ CLARA	1	2
LERDO DE TEJADA	1	3
MARTÍNEZ DE LA TORRE	1	8
MINATITLÁN	1	19
MISANTLA	1	2
MOLOACÁN	1	2
NANCHITAL DE LÁZARO CÁRDENAS DEL RÍO	1	5
NARANJOS AMATLÁN	1	4
NOGALES	1	1
OMEALCA	1	2
ORIZABA	2	20
OTATITLÁN	1	2
PÁNUCO	1	3
PAPANTLA	1	8
PASO DE OVEJAS	1	2
PASO DEL MACHO	1	2
PEROTE	1	5
PLATÓN SÁNCHEZ	1	2
PLAYA VICENTE	1	4
POZA RICA DE HIDALGO	2	24
RÍO BLANCO	2	6
SAN ANDRÉS TUXTLA	1	8
SAN JUAN EVANGELISTA	1	3

**OFICINAS DE LA RED TELEGRÁFICA Y PERSONAL OCUPADO
POR MUNICIPIO
Al 31 de diciembre de 2005**

CUADRO 20.15

MUNICIPIO	OFICINAS	PERSONAL OCUPADO a/
SAN RAFAEL	1	2
SANTIAGO TUXTLA	1	3
SAYULA DE ALEMÁN	1	2
SOLEDAD DE DOBLADO	1	3
TAMIAHUA	1	1
TANTOYUCA	1	4
TEMAPACHE	2	7
TEMPOAL	1	2
TIERRA BLANCA	1	7
TIHUATLÁN	1	2
TLACOTALPAN	1	1
TLALIXCOYAN	2	3
TLAPACOYAN	1	3
TRES VALLES	1	3
TÚXPAM	1	16
URSULO GALVÁN	1	2
VEGA DE ALATORRE	1	2
VERACRUZ	3	204 b/
XALAPA	2	53
YANGA	1	1
ZONGOLICA	1	1

a/ Comprende personal ocupado en servicio corporativo.

b/ Incluye 116 personas adscritas a la Gerencia.

FUENTE: TELECOMM. Gerencia Regional Zona Sureste; Coordinación de Operación de la Red de Oficinas.

**TELEGRAMAS TRANSMITIDOS Y RECIBIDOS
POR MUNICIPIO
2005**

CUADRO 20.16

MUNICIPIO	TELEGRAMAS TRANSMITIDOS a/	TELEGRAMAS RECIBIDOS
ESTADO	91,387	273,492
ACAYUCAN	245	2,359
ACTOPAN	9	103
AGUA DULCE	110	2,232
ALTOTONGA	36	215
ALVARADO	59	849
ÁNGEL R. CABADA	40	108
LA ANTIGUA	73	1,301
ATOYAC	12	58
BOCA DEL RÍO	58	0
CAMERINO Z. MENDOZA	124	655
CARLOS A. CARRILLO	40	243
CATEMACO	40	383
CAZONES	3	37
CERRO AZUL	99	380
COATEPEC	136	664
COATZACOALCOS	2,610	22,843
COATZINTLA	33	2
CÓRDOBA	903	11,565
COSAMALOAPAN DE CARPIO	183	1,630
COSCOMATEPEC	7	245
COSOLEACAQUE	48	0
COYUTLA	14	21
CUITLÁHUAC	8	105
CHACALTIANGUIS	15	85
CHICONTEPEC	49	181
CHINAMECA	11	166
LAS CHOAPAS	73	1,660
ESPINAL	13	12
FORTÍN	156	2,477
GUTIÉRREZ ZAMORA	60	451
EL HIGO	24	94
HUATUSCO	76	778
HUAYACOCOTLA	46	167
HUEYAPAN DE OCAMPO	12	159
IGNACIO DE LA LLAVE	2	69
ISLA	59	281
JÁLTIPAN	124	938
JESÚS CARRANZA	6	67
JOSÉ AZUETA	35	58
JUAN RODRÍGUEZ CLARA	64	134
LERDO DE TEJADA	49	485
MARTÍNEZ DE LA TORRE	163	1,505
MINATITLÁN	1,001	8,853
MISANTLA	49	936
MOLOACÁN	58	407
NANCHITAL DE LÁZARO CÁRDENAS DEL RÍO	297	1,576
NARANJOS AMATLÁN	158	455
NOGALES	27	128
OMEALCA	12	0
ORIZABA	1,202	10,436
OTATITLÁN	6	8
PÁNUCO	256	792
PAPANTLA	210	1,636
PASO DE OVEJAS	17	256
PASO DEL MACHO	20	3
PEROTE	95	1,077
PLATÓN SÁNCHEZ	35	187
PLAYA VICENTE	38	168
POZA RICA DE HIDALGO	791	12,967
RÍO BLANCO	75	2,039
SAN ANDRÉS TUXTLA	266	2,053
SAN JUAN EVANGELISTA	2	26
SAN RAFAEL	32	80

**TELEGRAMAS TRANSMITIDOS Y RECIBIDOS
POR MUNICIPIO
2005**

CUADRO 20.16

MUNICIPIO	TELEGRAMAS TRANSMITIDOS a/	TELEGRAMAS RECIBIDOS
SANTIAGO TUXTLA	25	242
SAYULA DE ALEMÁN	4	44
SOLEDAD DE DOBLADO	25	969
TAMIAHUA	12	67
TANTOYUCA	68	581
TEMAPACHE	67	654
TEMPOAL	30	122
TIERRA BLANCA	161	1,722
TIHUATLÁN	18	352
TLACOTALPAN	58	122
TLALIXCOYAN	28	148
TLAPACOYAN	75	439
TRES VALLES	85	7
TÚXPAM	526	4,083
URSULO GALVÁN	8	139
VEGA DE ALATORRE	34	38
VERACRUZ	69,542	127,283
XALAPA	9,994	36,502
YANGA	23	101
ZONGOLICA	30	29

NOTA: La información comprende únicamente a los servicios facturados e incluye los servicios nacionales e internacionales de telegrama, grandes usuarios y fonotelegrama.

a/ Las transmisiones correspondientes a telegramas de grandes usuarios se realizan a nivel central.

FUENTE: TELECOMM. Gerencia Regional Zona Sureste; Coordinación de Operación de la Red de Oficinas.

**VOLUMEN DE LOS SERVICIOS TELEGRÁFICOS TRANSMITIDOS
Y RECIBIDOS POR TIPO DE SERVICIO Y SERVICIO
2005**

CUADRO 20.17

TIPO DE SERVICIO SERVICIO	VOLUMEN DE LOS SERVICIOS TELEGRÁFICOS TRANSMITIDOS a/	VOLUMEN DE LOS SERVICIOS TELEGRÁFICOS RECIBIDOS
TOTAL	1,258,733	1,867,404
TRANSFERENCIA DE FONDOS b/	1,133,471	1,593,912
GIRO INTERNACIONAL	1,002	155,600
GIRO NACIONAL	488,419	1,172,612
PROGRAMAS SOCIALES c/	0	229,807
PAGO DE NÓMINAS Y PENSIONES d/	0	35,893
COBRANZA POR TERCEROS e/	644,050	0
SERVICIOS A TERCEROS f/	0	0
SERVICIOS DE COMUNICACIÓN	125,262	273,492
TELEGRAMA g/	91,530	271,197
FAX	33,732	2,295

NOTA: La información comprende únicamente los servicios facturados.

a/ Las transmisiones correspondientes a giros internacionales, programas sociales, pago de nóminas y pensiones, y telegramas de grandes usuarios, se realizan a nivel central.

b/ Los giros transmitidos son conocidos como expedidos, y los recibidos como pagados.

c/ Se refiere al servicio que se ofrece a entidades del gobierno federal para el pago de los beneficios económicos de programas sociales, en oficinas telegráficas y puntos temporales de pago, conforme al padrón que se especifique.

d/ Se refiere al servicio que se ofrece a empresas públicas y privadas para pagar a su personal, en oficinas telegráficas, sueldos, pensiones y comisiones.

e/ Se refiere al servicio que se ofrece a empresas públicas y privadas para recibir, en oficinas telegráficas, los pagos que sus clientes realizan por productos o servicios adquiridos.

f/ Se refiere al servicio de mensajería a través de oficinas telegráficas.

g/ Incluye los servicios nacionales e internacionales de telegrama, grandes usuarios y fonotelegrama.

FUENTE: TELECOMM. Gerencia Regional Zona Sureste; Coordinación de Operación de la Red de Oficinas.

**CANTIDAD SITUADA DE LAS TRANSFERENCIAS DE FONDOS TRANSMITIDOS
Y RECIBIDOS POR SERVICIO**

CUADRO 20.18

2005

(Miles de pesos)

SERVICIO	CANTIDAD SITUADA DE LAS TRANSFERENCIAS DE FONDOS TRANSMITIDOS a/	CANTIDAD SITUADA DE LAS TRANSFERENCIAS DE FONDOS RECIBIDOS
TOTAL	808,510.72	1,776,895.88
GIRO INTERNACIONAL b/	6,489.45	432,337.78
GIRO NACIONAL b/	431,500.96	1,095,206.66
PROGRAMAS SOCIALES c/	0.00	217,834.42
PAGO DE NÓMINAS Y PENSIONES d/	0.00	31,517.02
COBRANZA POR TERCEROS e/	370,520.31	0.00
SERVICIOS A TERCEROS f/	0.00	0.00

NOTA: La "cantidad situada" se refiere al importe que el remitente deposita para ser pagado a su beneficiario en las oficinas telegráficas y comprende únicamente a los servicios facturados.

a/ Las transmisiones correspondientes a giros internacionales, programas sociales y pago de nóminas y pensiones, se realizan a nivel central.

b/ Los giros transmitidos son conocidos como expedidos, y los recibidos como pagados.

c/ Se refiere al servicio que se ofrece a entidades del gobierno federal para el pago de los beneficios económicos de programas sociales, en oficinas telegráficas y puntos temporales de pago, conforme al padrón que se especifique.

d/ Se refiere al servicio que se ofrece a empresas públicas y privadas para pagar a su personal, en oficinas telegráficas, sueldos, pensiones y comisiones.

e/ Se refiere al servicio que se ofrece a empresas públicas y privadas para recibir, en oficinas telegráficas, los pagos que sus clientes realizan por productos o servicios adquiridos.

f/ Se refiere al servicio de mensajería, a través de oficinas telegráficas.

FUENTE: TELECOMM. Gerencia Regional Zona Sureste; Coordinación de Operación de la Red de Oficinas.

LÍNEAS TELEFÓNICAS Y SU DENSIDAD
2003, 2004 y 2005 a/

CUADRO 20.19

CONCEPTO	2003	2004	2005 P/
LÍNEAS TELEFÓNICAS	674 851	747 640	820 397
RESIDENCIALES	520 539	583 700	648 888
NO RESIDENCIALES	154 312	163 940	171 509
DENSIDAD TELEFÓNICA (Líneas por cada cien habitantes)	9.3	10.3	11.2

a/ Datos referidos al 31 de diciembre de cada año.

FUENTE: Comisión Federal de Telecomunicaciones. Dirección General de Información Estadística de Mercados.

**LOCALIDADES CON SERVICIO DE TELEFONÍA RURAL POR MUNICIPIO
SEGÚN PRESTADOR DEL SERVICIO
2003, 2004 y 2005 a/**

CUADRO 20.20

MUNICIPIO	TOTAL	SCT b/	TELMEX
2003			
ESTADO	4,261	4,261	ND
ACAJETE	18	18	ND
ACATLÁN	3	3	ND
ACAYUCAN	47	47	ND
ACTOPAN	62	62	ND
ACULA	16	16	ND
ACULTZINGO	15	15	ND
AGUA DULCE	5	5	ND
ALPATLÁHUAC	21	21	ND
ALTO LUCERO DE GUTIÉRREZ BARRIOS	37	37	ND
ALTOTONGA	29	29	ND
ALVARADO	37	37	ND
AMATITLÁN	14	14	ND
AMATLÁN DE LOS REYES	12	12	ND
ÁNGEL R. CABADA	31	31	ND
LA ANTIGUA	5	5	ND
APAZAPAN	3	3	ND
AQUILA	3	3	ND
ASTACINGA	7	7	ND
ATLAHUILCO	15	15	ND
ATOYAC	9	9	ND
ATZACAN	5	5	ND
ATZALAN	117	117	ND
AYAHUALULCO	16	16	ND
BANDERILLA	2	2	ND
BENITO JUÁREZ	25	25	ND
BOCA DEL RÍO	7	7	ND
CALCAHUALCO	22	22	ND
CAMARÓN DE TEJEDA	9	9	ND
CAMERINO Z. MENDOZA	4	4	ND
CARLOS A. CARRILLO	23	23	ND
CARRILLO PUERTO	39	39	ND
CASTILLO DE TEAYO	12	12	ND
CATEMACO	28	28	ND
CAZONES	15	15	ND
CERRO AZUL	2	2	ND
CITLALTÉPETL	2	2	ND
COACOATZINTLA	11	11	ND
COAHUILTÁN	1	1	ND
COATEPEC	30	30	ND
COATZACOALCOS	18	18	ND
COATZINTLA	8	8	ND
COETZALA	1	1	ND
COLIPA	10	10	ND
COMAPA	40	40	ND
CÓRDOBA	40	40	ND
COSAMALOAPAN DE CARPIO	35	35	ND
COSAUTLÁN DE CARVAJAL	13	13	ND
COSCOMATEPEC	26	26	ND
COSOLEACAQUE	43	43	ND
COTAXTLA	113	113	ND
COXQUIHUI	7	7	ND
COYUTLA	5	5	ND
CUICHAPA	5	5	ND
CUITLÁHUAC	25	25	ND
CHACALTIANGUIS	4	4	ND
CHALMA	20	20	ND
CHICONAMEL	12	12	ND
CHICONQUIACO	19	19	ND
CHICONTEPEC	85	85	ND
CHINAMECA	9	9	ND
CHINAMPA DE GOROSTIZA	11	11	ND

**LOCALIDADES CON SERVICIO DE TELEFONÍA RURAL POR MUNICIPIO
SEGÚN PRESTADOR DEL SERVICIO
2003, 2004 y 2005 a/**

CUADRO 20.20

MUNICIPIO	TOTAL	SCT b/	TELMEX
LAS CHOAPAS	43	43	ND
CHOCAMÁN	6	6	ND
CHONTLA	8	8	ND
CHUMATLÁN	1	1	ND
EMILIANO ZAPATA	25	25	ND
ESPINAL	13	13	ND
FILOMENO MATA	2	2	ND
FORTÍN	13	13	ND
GUTIÉRREZ ZAMORA	15	15	ND
HIDALGOTITLÁN	40	40	ND
EL HIGO	3	3	ND
HUATUSCO	32	32	ND
HUAYACOCOTLA	22	22	ND
HUEYAPAN DE OCAMPO	16	16	ND
HUILOAPAN	2	2	ND
IGNACIO DE LA LLAVE	15	15	ND
ILAMATLÁN	7	7	ND
ISLA	39	39	ND
IXCATEPEC	8	8	ND
IXHUACÁN DE LOS REYES	22	22	ND
IXHUATLÁN DE MADERO	46	46	ND
IXHUATLÁN DEL CAFÉ	18	18	ND
IXHUATLÁN DEL SURESTE	18	18	ND
IXHUATLANCILLO	5	5	ND
IXMATLAHUACAN	9	9	ND
IXTACZOQUITLÁN	15	15	ND
JALACINGO	18	18	ND
JALCOMULCO	1	1	ND
JÁLTIPAN	17	17	ND
JAMAPA	28	28	ND
JESÚS CARRANZA	62	62	ND
JILOTEPEC	8	8	ND
JOSÉ AZUETA	33	33	ND
JUAN RODRÍGUEZ CLARA	39	39	ND
JUCHIQUE DE FERRER	16	16	ND
LANDERO Y COSS	1	1	ND
LERDO DE TEJADA	4	4	ND
MAGDALENA	6	6	ND
MALTRATA	10	10	ND
MANLIO FABIO ALTAMIRANO	44	44	ND
MARIANO ESCOBEDO	19	19	ND
MARTÍNEZ DE LA TORRE	34	34	ND
MECATLÁN	5	5	ND
MECAYAPAN	10	10	ND
MEDELLÍN	51	51	ND
MIAHUATLÁN	12	12	ND
LAS MINAS	7	7	ND
MINATITLÁN	105	105	ND
MISANTLA	40	40	ND
MIXTLA DE ALTAMIRANO	11	11	ND
MOLOACÁN	6	6	ND
NANCHITAL DE LÁZARO CÁRDENAS DEL RÍO	3	3	ND
NAOLINCO	10	10	ND
NARANJAL	11	11	ND
NARANJOS AMATLÁN	7	7	ND
NAUTLA	12	12	ND
NOGALES	15	15	ND
OLUTA	5	5	ND
OMEALCA	20	20	ND
OTATITLÁN	2	2	ND
OTEAPAN	1	1	ND
OZULUAMA DE MASCAREÑAS	7	7	ND
PAJAPAN	11	11	ND
PÁNUCO	28	28	ND
PAPANTLA	46	46	ND
PASO DE OVEJAS	27	27	ND
PASO DEL MACHO	46	46	ND

**LOCALIDADES CON SERVICIO DE TELEFONÍA RURAL POR MUNICIPIO
SEGÚN PRESTADOR DEL SERVICIO
2003, 2004 y 2005 a/**

CUADRO 20.20

MUNICIPIO	TOTAL	SCT b/	TELMEX
LA PERLA	23	23	ND
PEROTE	11	11	ND
PLATÓN SÁNCHEZ	13	13	ND
PLAYA VICENTE	57	57	ND
POZA RICA DE HIDALGO	6	6	ND
PUEBLO VIEJO	6	6	ND
PUENTE NACIONAL	21	21	ND
RAFAEL DELGADO	3	3	ND
RAFAEL LUCIO	5	5	ND
LOS REYES	7	7	ND
SALTABARRANCA	6	6	ND
SAN ANDRÉS TENEJAPAN	4	4	ND
SAN ANDRÉS TUXTLA	48	48	ND
SAN JUAN EVANGELISTA	41	41	ND
SANTIAGO TUXTLA	52	52	ND
SAYULA DE ALEMÁN	25	25	ND
SOCONUSCO	14	14	ND
SOCHIAPA	3	3	ND
SOLEDAD ATZOMPA	19	19	ND
SOLEDAD DE DOBLADO	64	64	ND
SOTEAPAN	15	15	ND
TAMALÍN	8	8	ND
TAMIAHUA	48	48	ND
TAMPICO ALTO	13	13	ND
TANCOCO	3	3	ND
TANTIMA	14	14	ND
TANTOYUCA	36	36	ND
TATAHUICAPAN DE JUÁREZ	11	11	ND
TATATILA	5	5	ND
TECOLUTLA	18	18	ND
TEHUIPANGO	13	13	ND
TEMAPACHE	81	81	ND
TEMPOAL	28	28	ND
TENAMPA	7	7	ND
TENOCHTITLÁN	6	6	ND
TEOCELO	3	3	ND
TEPATLAXCO	9	9	ND
TEPETLÁN	8	8	ND
TEPETZINTLA	9	9	ND
TEQUILA	10	10	ND
TEXCATEPEC	6	6	ND
TEXHUACÁN	5	5	ND
TEXISTEPEC	15	15	ND
TEZONAPA	31	31	ND
TIERRA BLANCA	186	186	ND
TIHUATLÁN	41	41	ND
TLACOJALPAN	1	1	ND
TLACOLULAN	17	17	ND
TLACOTALPAN	36	36	ND
TLACOTEPEC DE MEJÍA	4	4	ND
TLACHICHILCO	12	12	ND
TLALIXCOYAN	75	75	ND
TLALNELHUAYOCAN	11	11	ND
TLALTETELA	24	24	ND
TLAPACOYAN	17	17	ND
TLAQUILPA	10	10	ND
TOMATLÁN	5	5	ND
TONAYÁN	7	7	ND
TOTUTLA	22	22	ND
TRES VALLES	48	48	ND
TÚXPAM	62	62	ND
URSULO GALVÁN	2	2	ND
UXPANAPA	17	17	ND
VEGA DE ALATORRE	11	11	ND
VERACRUZ	25	25	ND
LAS VIGAS DE RAMÍREZ	16	16	ND
VILLA ALDAMA	2	2	ND

**LOCALIDADES CON SERVICIO DE TELEFONÍA RURAL POR MUNICIPIO
SEGÚN PRESTADOR DEL SERVICIO
2003, 2004 y 2005 a/**

CUADRO 20.20

MUNICIPIO	TOTAL	SCT b/	TELMEX
XALAPA	12	12	ND
XICO	21	21	ND
XOXOCOTLA	4	4	ND
YANGA	5	5	ND
YECUATLA	14	14	ND
ZACUALPAN	13	13	ND
ZARAGOZA	5	5	ND
ZENTLA	39	39	ND
ZONGOLICA	54	54	ND
ZONTECOMATLÁN DE LÓPEZ Y FUENTES	20	20	ND
ZOZOCOLCO DE HIDALGO	4	4	ND

2004

ESTADO	4,381	4,381	ND
ACAJETE	18	18	ND
ACATLÁN	3	3	ND
ACAYUCAN	47	47	ND
ACTOPAN	62	62	ND
ACULA	16	16	ND
ACULTZINGO	15	15	ND
AGUA DULCE	5	5	ND
ALPATLÁHUAC	21	21	ND
ALTO LUCERO DE GUTIÉRREZ BARRIOS	38	38	ND
ALTOTONGA	29	29	ND
ALVARADO	37	37	ND
AMATILÁN	14	14	ND
AMATLÁN DE LOS REYES	12	12	ND
ÁNGEL R. CABADA	31	31	ND
LA ANTIGUA	5	5	ND
APAZAPAN	3	3	ND
AQUILA	3	3	ND
ASTACINGA	12	12	ND
ATLAHUILCO	16	16	ND
ATOYAC	9	9	ND
ATZACAN	5	5	ND
ATZALÁN	121	121	ND
AYAHUALULCO	16	16	ND
BANDERILLA	2	2	ND
BENITO JUÁREZ	29	29	ND
BOCA DEL RÍO	7	7	ND
CALCAHUALCO	22	22	ND
CAMARÓN DE TEJEDA	9	9	ND
CAMERINO Z. MENDOZA	4	4	ND
CARLOS A. CARRILLO	23	23	ND
CARRILLO PUERTO	39	39	ND
CASTILLO DE TEAYO	12	12	ND
CATEMACO	29	29	ND
CAZONES	15	15	ND
CERRO AZUL	2	2	ND
CITLALTÉPETL	2	2	ND
COACOATZINTLA	11	11	ND
COAHUILTÁN	1	1	ND
COATEPEC	30	30	ND
COATZACOALCOS	18	18	ND
COATZINTLA	8	8	ND
COETZALA	1	1	ND
COLIPA	10	10	ND
COMAPA	40	40	ND
CÓRDOBA	40	40	ND
COSAMALOAPAN DE CARPIO	35	35	ND
COSAUTLÁN DE CARVAJAL	13	13	ND
COSCOMATEPEC	26	26	ND

**LOCALIDADES CON SERVICIO DE TELEFONÍA RURAL POR MUNICIPIO
SEGÚN PRESTADOR DEL SERVICIO
2003, 2004 y 2005 a/**

CUADRO 20.20

MUNICIPIO	TOTAL	SCT b/	TELMEX
COSOLEACAQUE	43	43	ND
COTAXTLA	113	113	ND
COXQUIHUI	9	9	ND
COYUTLA	5	5	ND
CUICHAPA	5	5	ND
CUITLÁHUAC	25	25	ND
CHACALTIANGUIS	4	4	ND
CHALMA	20	20	ND
CHICONAMEL	12	12	ND
CHICONQUIACO	19	19	ND
CHICONTEPEC	85	85	ND
CHINAMECA	9	9	ND
CHINAMPA DE GOROSTIZA	11	11	ND
LAS CHOAPAS	60	60	ND
CHOCAMÁN	7	7	ND
CHONTLA	8	8	ND
CHUMATLÁN	2	2	ND
EMILIANO ZAPATA	25	25	ND
ESPINAL	13	13	ND
FILOMENO MATA	2	2	ND
FORTÍN	13	13	ND
GUTIÉRREZ ZAMORA	15	15	ND
HIDALGOTITLÁN	41	41	ND
EL HIGO	3	3	ND
HUATUSCO	32	32	ND
HUAYACOCOTLA	22	22	ND
HUEYAPAN DE OCAMPO	16	16	ND
HUILOAPAN	2	2	ND
IGNACIO DE LA LLAVE	15	15	ND
ILAMATLÁN	8	8	ND
ISLA	39	39	ND
IXCATEPEC	9	9	ND
IXHUACÁN DE LOS REYES	22	22	ND
IXHUATLÁN DE MADERO	50	50	ND
IXHUATLÁN DEL CAFÉ	18	18	ND
IXHUATLÁN DEL SURESTE	18	18	ND
IXHUATLANCILLO	5	5	ND
IXMATLAHUACAN	9	9	ND
IXTACZOQUITLÁN	15	15	ND
JALACINGO	18	18	ND
JALCOMULCO	1	1	ND
JÁLTIPAN	17	17	ND
JAMAPA	28	28	ND
JESÚS CARRANZA	65	65	ND
JILOTEPEC	8	8	ND
JOSÉ AZUETA	33	33	ND
JUAN RODRÍGUEZ CLARA	39	39	ND
JUCHIQUE DE FERRER	16	16	ND
LANDERO Y COSS	1	1	ND
LERDO DE TEJADA	4	4	ND
MAGDALENA	6	6	ND
MALTRATA	10	10	ND
MANLIO FABIO ALTAMIRANO	44	44	ND
MARIANO ESCOBEDO	19	19	ND
MARTÍNEZ DE LA TORRE	34	34	ND
MECATLÁN	5	5	ND
MECAYAPAN	10	10	ND
MEDELLÍN	51	51	ND
MAHUATLÁN	12	12	ND
LAS MINAS	7	7	ND
MINATITLÁN	105	105	ND
MISANTLA	42	42	ND
MIXTLA DE ALTAMIRANO	14	14	ND
MOLOACÁN	6	6	ND
NANCHITAL DE LÁZARO CÁRDENAS DEL RÍO	3	3	ND
NAOLINCO	10	10	ND
NARANJAL	11	11	ND

**LOCALIDADES CON SERVICIO DE TELEFONÍA RURAL POR MUNICIPIO
SEGÚN PRESTADOR DEL SERVICIO
2003, 2004 y 2005 a/**

CUADRO 20.20

MUNICIPIO	TOTAL	SCT b/	TELMEX
NARANJOS AMATLÁN	7	7	ND
NAUTLA	12	12	ND
NOGALES	15	15	ND
OLUTA	5	5	ND
OMEALCA	20	20	ND
OTATITLÁN	2	2	ND
OTEAPAN	1	1	ND
OZULUAMA DE MASCAREÑAS	9	9	ND
PAJAPAN	11	11	ND
PÁNUCO	28	28	ND
PAPANTLA	48	48	ND
PASO DE OVEJAS	27	27	ND
PASO DEL MACHO	46	46	ND
LA PERLA	23	23	ND
PEROTE	11	11	ND
PLATÓN SÁNCHEZ	13	13	ND
PLAYA VICENTE	59	59	ND
POZA RICA DE HIDALGO	6	6	ND
PUEBLO VIEJO	6	6	ND
PUENTE NACIONAL	21	21	ND
RAFAEL DELGADO	3	3	ND
RAFAEL LUCIO	5	5	ND
LOS REYES	8	8	ND
SALTABARRANCA	6	6	ND
SAN ANDRÉS TENEJAPAN	4	4	ND
SAN ANDRÉS TUXTLA	51	51	ND
SAN JUAN EVANGELISTA	42	42	ND
SANTIAGO TUXTLA	52	52	ND
SAYULA DE ALEMÁN	26	26	ND
SOCONUSCO	14	14	ND
SOCHIAPA	3	3	ND
SOLEDAD ATZOMPA	19	19	ND
SOLEDAD DE DOBLADO	64	64	ND
SOTEAPAN	15	15	ND
TAMALÍN	8	8	ND
TAMIAHUA	48	48	ND
TAMPICO ALTO	13	13	ND
TANCOCO	3	3	ND
TANTIMA	14	14	ND
TANTOYUCA	36	36	ND
TATAHUICAPAN DE JUÁREZ	11	11	ND
TATATILA	6	6	ND
TECOLUTLA	18	18	ND
TEHUIPANGO	16	16	ND
TEMAPACHE	81	81	ND
TEMPOAL	28	28	ND
TENAMPA	7	7	ND
TENOCHTITLÁN	6	6	ND
TEOCELO	3	3	ND
TEPATLAXCO	9	9	ND
TEPETLÁN	8	8	ND
TEPETZINTLA	9	9	ND
TEQUILA	12	12	ND
TEXCATEPEC	8	8	ND
TEXHUACÁN	5	5	ND
TEXISTEPEC	15	15	ND
TEZONAPA	35	35	ND
TIERRA BLANCA	186	186	ND
TIHUATLÁN	41	41	ND
TLACOJALPAN	1	1	ND
TLACOLULAN	17	17	ND
TLACOTALPAN	36	36	ND
TLACOTEPEC DE MEJÍA	4	4	ND
TLACHICHILCO	14	14	ND
TLALIXCOYAN	75	75	ND
TLALNELHUAYOCAN	11	11	ND
TLALTETELA	24	24	ND

**LOCALIDADES CON SERVICIO DE TELEFONÍA RURAL POR MUNICIPIO
SEGÚN PRESTADOR DEL SERVICIO
2003, 2004 y 2005 a/**

CUADRO 20.20

MUNICIPIO	TOTAL	SCT b/	TELMEX
TLAPACOYAN	17	17	ND
TLAQUILPA	12	12	ND
TOMATLÁN	5	5	ND
TONAYÁN	7	7	ND
TOTUTLA	22	22	ND
TRES VALLES	48	48	ND
TÚXPAM	62	62	ND
URSULO GALVÁN	2	2	ND
UXPANAPA	28	28	ND
VEGA DE ALATORRE	11	11	ND
VERACRUZ	25	25	ND
LAS VIGAS DE RAMÍREZ	16	16	ND
VILLA ALDAMA	2	2	ND
XALAPA	12	12	ND
XICO	21	21	ND
XOXOCOTLA	4	4	ND
YANGA	5	5	ND
YECUATLA	15	15	ND
ZACUALPAN	17	17	ND
ZARAGOZA	5	5	ND
ZENTLA	39	39	ND
ZONGOLICA	70	70	ND
ZONTECOMATLÁN DE LÓPEZ Y FUENTES	27	27	ND
ZOZOCOLCO DE HIDALGO	5	5	ND

2005

ESTADO	10,103	4,396	5,707
ACAJETE	32	18	14
ACATLÁN	7	3	4
ACAYUCAN	129	47	82
ACTOPAN	144	62	82
ACULA	17	16	1
ACULTZINGO	38	15	23
AGUA DULCE	35	5	30
ALPATLÁHUAC	39	21	18
ALTO LUCERO DE GUTIÉRREZ BARRIOS	95	38	57
ALTOTONGA	134	29	105
ALVARADO	84	37	47
AMATITLÁN	19	14	5
AMATLÁN DE LOS REYES	49	12	37
ÁNGEL R. CABADA	74	31	43
LA ANTIGUA	23	5	18
APAZAPAN	10	3	7
AQUILA	5	3	2
ASTACINGA	37	13	24
ATLAHUILCO	29	16	13
ATOYAC	19	10	9
ATZACÁN	20	5	15
ATZALAN	202	121	81
AYAHUALULCO	41	16	25
BANDERILLA	5	2	3
BENITO JUÁREZ	63	29	34
BOCA DEL RÍO	8	7	1
CALCAHUALCO	59	22	37
CAMARÓN DE TEJEDA	13	9	4
CAMERINO Z. MENDOZA	9	4	5
CARLOS A. CARRILLO	33	23	10
CARRILLO PUERTO	56	39	17
CASTILLO DE TEAYO	39	12	27
CATEMACO	73	29	44
CAZONES	46	15	31
CERRO AZUL	5	2	3

**LOCALIDADES CON SERVICIO DE TELEFONÍA RURAL POR MUNICIPIO
SEGÚN PRESTADOR DEL SERVICIO
2003, 2004 y 2005 a/**

CUADRO 20.20

MUNICIPIO	TOTAL	SCT b/	TELMEX
CITLALTÉPETL	7	2	5
COACOATZINTLA	16	11	5
COAHUILTÁN	7	1	6
COATEPEC	45	30	15
COATZACOALCOS	33	18	15
COATZINTLA	25	8	17
COETZALA	13	1	12
COLIPA	15	10	5
COMAPA	62	40	22
CÓRDOBA	75	40	35
COSAMALOAPAN DE CARPIO	65	35	30
COSAUTLÁN DE CARVAJAL	25	13	12
COSCOMATEPEC	100	26	74
COSOLEACAQUE	58	43	15
COTAXTLA	144	113	31
COXQUIHUI	37	9	28
COYUTLA	36	5	31
CUICHAPA	13	5	8
CUITLÁHUAC	52	25	27
CHACALTIANGUIS	24	4	20
CHALMA	34	20	14
CHICONAMEL	15	12	3
CHICONQUIACO	38	19	19
CHICONTEPEC	125	85	40
CHINAMECA	16	9	7
CHINAMPA DE GOROSTIZA	23	11	12
LAS CHOAPAS	121	60	61
CHOCAMÁN	12	7	5
CHONTLA	24	8	16
CHUMATLÁN	4	2	2
EMILIANO ZAPATA	70	25	45
ESPINAL	58	13	45
FILOMENO MATA	16	2	14
FORTÍN	34	13	21
GUTIÉRREZ ZAMORA	37	15	22
HIDALGOTITLÁN	96	41	55
EL HIGO	9	3	6
HUATUSCO	85	32	53
HUAYACOCOTLA	42	22	20
HUEYAPAN DE OCAMPO	77	17	60
HUILOAPAN	4	2	2
IGNACIO DE LA LLAVE	46	15	31
ILAMATLÁN	80	8	72
ISLA	55	39	16
IXCATEPEC	14	9	5
IXHUACÁN DE LOS REYES	33	22	11
IXHUATLÁN DE MADERO	191	50	141
IXHUATLÁN DEL CAFÉ	45	18	27
IXHUATLÁN DEL SURESTE	33	18	15
IXHUATLANCILLO	9	5	4
IXMATLAHUACAN	20	9	11
IXTACZOQUITLÁN	45	15	30
JALACINGO	37	18	19
JALCOMULCO	9	1	8
JÁLTIPAN	41	17	24
JAMAPA	31	28	3
JESÚS CARRANZA	149	65	84
JILOTEPEC	26	8	18
JOSÉ AZUETA	64	33	31
JUAN RODRÍGUEZ CLARA	113	39	74
JUCHIQUE DE FERRER	56	16	40
LANDERO Y COSS	9	1	8
LERDO DE TEJADA	7	4	3
MAGDALENA	13	6	7
MALTRATA	32	10	22
MANLIO FABIO ALTAMIRANO	61	44	17
MARIANO ESCOBEDO	50	19	31

**LOCALIDADES CON SERVICIO DE TELEFONÍA RURAL POR MUNICIPIO
SEGÚN PRESTADOR DEL SERVICIO
2003, 2004 y 2005 a/**

CUADRO 20.20

MUNICIPIO	TOTAL	SCT b/	TELMEX
MARTÍNEZ DE LA TORRE	121	34	87
MECATLÁN	22	5	17
MECAYAPAN	66	10	56
MEDELLÍN	64	51	13
MAHUATLÁN	16	12	4
LAS MINAS	13	7	6
MINATITLÁN	252	105	147
MISANTLA	159	48	111
MIXTLA DE ALTAMIRANO	19	14	5
MOLOACÁN	34	6	28
NANCHITAL DE LÁZARO CÁRDENAS DEL RÍO	3	3	0
NAOLINCO	28	10	18
NARANJAL	16	11	5
NARANJOS AMATLÁN	20	7	13
NAUTLA	30	12	18
NOGALES	24	15	9
OLUTA	8	5	3
OMEALCA	77	20	57
ORIZABA	0	0	7
OTATITLÁN	4	2	2
OTEAPAN	4	1	3
OZULUAMA DE MASCAREÑAS	9	9	0
PAJAPAN	34	11	23
PÁNUCO	31	28	3
PAPANTLA	201	48	153
PASO DE OVEJAS	80	27	53
PASO DEL MACHO	70	46	24
LA PERLA	45	23	22
PEROTE	31	11	20
PLATÓN SÁNCHEZ	15	13	2
PLAYA VICENTE	175	61	114
POZA RICA DE HIDALGO	9	6	3
PUEBLO VIEJO	6	6	0
PUENTE NACIONAL	49	21	28
RAFAEL DELGADO	5	3	2
RAFAEL LUCIO	8	5	3
LOS REYES	12	8	4
RÍO BLANCO	0	0	2
SALTABARRANCA	9	6	3
SAN ANDRÉS TENEJAPAN	6	5	1
SAN ANDRÉS TUXTLA	155	51	104
SAN JUAN EVANGELISTA	184	42	142
SANTIAGO TUXTLA	103	52	51
SAYULA DE ALEMÁN	71	26	45
SOCONUSCO	24	14	10
SOCHIAPA	6	3	3
SOLEDAD ATZOMPA	61	19	42
SOLEDAD DE DOBLADO	91	64	27
SOTEAPAN	84	15	69
TAMALÍN	13	8	5
TAMIAHUA	66	48	18
TAMPICO ALTO	13	13	0
TANCOCO	14	3	11
TANTIMA	31	14	17
TANTOYUCA	75	37	38
TATAHUICAPAN DE JUÁREZ	26	11	15
TATATILA	19	6	13
TECOLUTLA	55	18	37
TEHUIPANGO	70	16	54
TEMAPACHE	181	82	99
TEMPOAL	39	29	10
TENAMPA	13	7	6
TENOCHTITLÁN	15	6	9
TEOCELO	14	3	11
TEPATLAXCO	29	9	20
TEPETLÁN	18	8	10
TEPETZINTLA	20	9	11

**LOCALIDADES CON SERVICIO DE TELEFONÍA RURAL POR MUNICIPIO
SEGÚN PRESTADOR DEL SERVICIO
2003, 2004 y 2005 a/**

CUADRO 20.20

MUNICIPIO	TOTAL	SCT b/	TELMEX
TEQUILA	37	12	25
TEXCATEPEC	28	8	20
TEXHUACÁN	11	5	6
TEXISTEPEC	62	15	47
TEZONAPA	162	35	127
TIERRA BLANCA	274	186	88
TIHUATLÁN	111	41	70
TLACOJALPAN	5	1	4
TLACOLULAN	32	17	15
TLACOTALPAN	41	36	5
TLACOTEPEC DE MEJÍA	9	4	5
TLACHICHILCO	48	14	34
TLALIXCOYAN	131	75	56
TLALNELHUAYOCAN	13	11	2
TLALTETELA	33	24	9
TLAPACOYAN	38	17	21
TLAQUILPA	27	12	15
TLILAPAN	0	0	7
TOMATLÁN	11	5	6
TONAYÁN	11	7	4
TOTUTLA	47	22	25
TRES VALLES	82	48	34
TÚXPAM	122	62	60
TUXTILLA	0	0	1
URSULO GALVÁN	31	2	29
UXPANAPA	117	28	89
VEGA DE ALATORRE	23	11	12
VERACRUZ	42	25	17
LAS VIGAS DE RAMÍREZ	25	16	9
VILLA ALDAMA	15	2	13
XALAPA	25	12	13
XICO	29	21	8
XOXOCOTLA	11	4	7
YANGA	27	5	22
YECUATLA	54	15	39
ZACUALPAN	29	17	12
ZARAGOZA	7	5	2
ZENTLA	62	39	23
ZONGOLICA	142	70	72
ZONTECOMATLÁN DE LÓPEZ Y FUENTES	45	27	18
ZOZOCOLCO DE HIDALGO	50	5	45

NOTA: El total no incluye la información consignada con ND.

a/ Datos referidos al 31 de diciembre de cada año.

b/ El programa de Telefonía Rural de la SCT considera únicamente localidades de 100 a 499 habitantes.

FUENTE: Centro SCT Veracruz. Subdirección de Comunicaciones; Departamento de Comunicaciones, Radio y Televisión.

**CENTROS COMUNITARIOS DIGITALES e-MÉXICO Y LOCALIDADES
QUE CUENTAN CON EL SERVICIO POR MUNICIPIO
Al 31 de diciembre de 2005**

CUADRO 20.21

MUNICIPIO	CENTROS	LOCALIDADES QUE CUENTAN CON EL SERVICIO
ESTADO	411	317
ACAJETE	1	1
ACAYUCAN	2	2
ACTOPAN	2	1
ACULTZINGO	2	1
AGUA DULCE	2	1
ALPATLÁHUAC	1	1
ALTOTONGA	3	2
ALVARADO	4	1
AMATITLÁN	1	1
AMATLÁN DE LOS REYES	2	1
ÁNGEL R. CABADA	2	1
LA ANTIGUA	3	3
AQUILA	1	1
ASTACINGA	1	1
ATLAHUILCO	1	1
ATOYAC	1	1
ATZACAN	1	1
ATZALAN	2	2
AYAHUALULCO	2	2
BANDERILLA	3	1
BENITO JUÁREZ	3	3
BOCA DEL RÍO	3	1
CALCAHUALCO	1	1
CAMARÓN DE TEJEDA	1	1
CAMERINO Z. MENDOZA	3	2
CARLOS A. CARRILLO	1	1
CARRILLO PUERTO	3	3
CASTILLO DE TEAYO	3	2
CATEMACO	6	3
CAZONES	4	3
CERRO AZUL	1	1
CITLALTÉPETL	1	1
COACOATZINTLA	1	1
COAHUITLÁN	1	1
COATEPEC	2	1
COATZACOALCOS	4	2
COATZINTLA	3	1
COETZALA	1	1
COLIPA	1	1
COMAPA	4	4
CÓRDOBA	3	2
COSAMALOAPAN DE CARPIO	4	3
COSAULÁN DE CARVAJAL	2	2
COSCOMATEPEC	4	4
COSOLEACAQUE	1	1
COTAXTLA	1	1
COXQUIHUI	3	2
COYUTLA	4	3
CUICHAPA	1	1
CUITLÁHUAC	3	3
CHACALTIANGUIS	1	1
CHALMA	3	1
CHICONAMEL	1	1
CHICONQUIACO	2	2
CHICONTEPEC	5	5
CHINAMECA	3	1
CHINAMPA DE GOROSTIZA	2	2
LAS CHOAPAS	2	2
CHOCAMÁN	1	1
CHONTLA	3	2
CHUMATLÁN	2	1

**CENTROS COMUNITARIOS DIGITALES e-MÉXICO Y LOCALIDADES
QUE CUENTAN CON EL SERVICIO POR MUNICIPIO
Al 31 de diciembre de 2005**

CUADRO 20.21

MUNICIPIO	CENTROS	LOCALIDADES QUE CUENTAN CON EL SERVICIO
EMILIANO ZAPATA	2	2
ESPINAL	4	4
FILOMENO MATA	2	1
FORTÍN	1	1
GUTIÉRREZ ZAMORA	3	2
HIDALGOTITLÁN	3	3
EL HIGO	2	1
HUATUSCO	2	1
HUAYACOCOTLA	6	2
HUEYAPAN DE OCAMPO	3	3
HUILOAPAN	1	1
IGNACIO DE LA LLAVE	1	1
ILAMATLÁN	2	2
ISLA	3	1
IXCATEPEC	3	1
IXHUACÁN DE LOS REYES	2	2
IXHUATLÁN DE MADERO	4	4
IXHUATLÁN DEL CAFÉ	1	1
IXHUATLÁN DEL SURESTE	2	1
IXMATLAHUACAN	1	1
IXTACZOQUITLÁN	1	1
JALACINGO	3	3
JALCOMULCO	1	1
JÁLTIPAN	1	1
JAMAPA	1	1
JESÚS CARRANZA	1	1
JOSÉ AZUETA	3	2
JUAN RODRÍGUEZ CLARA	1	1
JUCHIQUE DE FERRER	2	1
LERDO DE TEJADA	2	1
MAGDALENA	1	1
MALTRATA	1	1
MARIANO ESCOBEDO	1	1
MARTÍNEZ DE LA TORRE	2	1
MECATLÁN	3	2
MECAYAPAN	2	2
MEDELLÍN	1	1
MIAHUATLÁN	1	1
LAS MINAS	1	1
MINATITLÁN	1	1
MISANTLA	1	1
MIXTLA DE ALTAMIRANO	1	1
MOLOACÁN	2	2
NANCHITAL DE LÁZARO CÁRDENAS DEL RÍO	4	1
NAOLINCO	1	1
NARANJAL	1	1
NARANJOS AMATLÁN	3	1
NAUTLA	3	2
NOGALES	2	1
OLUTA	2	1
OMEALCA	1	1
ORIZABA	3	1
OTATITLÁN	1	1
OTEAPAN	1	1
OZULUAMA DE MASCAREÑAS	3	2
PAJAPAN	3	3
PÁNUCO	3	2
PAPANTLA	9	9
PASO DE OVEJAS	3	1
PASO DEL MACHO	2	2
LA PERLA	2	2
PEROTE	8	5
PLATÓN SÁNCHEZ	1	1
PLAYA VICENTE	1	1

**CENTROS COMUNITARIOS DIGITALES e-MÉXICO Y LOCALIDADES
QUE CUENTAN CON EL SERVICIO POR MUNICIPIO
Al 31 de diciembre de 2005**

CUADRO 20.21

MUNICIPIO	CENTROS	LOCALIDADES QUE CUENTAN CON EL SERVICIO
POZA RICA DE HIDALGO	2	2
PUEBLO VIEJO	2	2
PUENTE NACIONAL	1	1
RAFAEL DELGADO	2	1
LOS REYES	1	1
RÍO BLANCO	1	1
SALTABARRANCA	1	1
SAN ANDRÉS TENEJAPAN	1	1
SAN ANDRÉS TUXTLA	3	3
SAN JUAN EVANGELISTA	1	1
SANTIAGO SOCHIAPAN	1	1
SANTIAGO TUXTLA	1	1
SAYULA DE ALEMÁN	2	2
SOCONUSCO	1	1
SOCHIAPA	1	1
SOLEDAD ATZOMPA	2	2
SOLEDAD DE DOBLADO	2	1
SOTEAPAN	5	4
TAMALÍN	1	1
TAMIAHUA	2	1
TAMPICO ALTO	1	1
TANCOCO	1	1
TANTIMA	1	1
TANTOYUCA	8	5
TATAHUICAPAN DE JUÁREZ	3	2
TATATILA	1	1
TECOLUTLA	2	2
TEHUIPANGO	3	3
TEMPOAL	4	4
TENAMPA	1	1
TENOCHTITLÁN	1	1
TEOCELO	2	2
TEPATLAXCO	1	1
TEPETLÁN	1	1
TEPETZINTLA	1	1
TEQUILA	2	2
TEXCATEPEC	1	1
TEXHUACÁN	1	1
TEXISTEPEC	1	1
TEZONAPA	5	4
TIERRA BLANCA	4	3
TIHUATLÁN	3	2
TLACOJALPAN	1	1
TLACOLULAN	2	2
TLACOTALPAN	2	1
TLACOTEPEC DE MEJÍA	1	1
TLACHICHILCO	1	1
TLALIXCOYAN	2	2
TLALNELHUAYOCAN	1	1
TLALTETELA	1	1
TLAPACOYÁN	4	1
TLAQUILPA	1	1
TOMATLÁN	1	1
TOTUTLA	3	2
TRES VALLES	1	1
TÚXPAM	2	2
TUXTILLA	1	1
URSULO GALVÁN	1	1
UXPANAPA	4	4
VEGA DE ALATORRE	2	2
VERACRUZ	3	2
LAS VIGAS DE RAMÍREZ	2	1
XALAPA	4	1
XICO	1	1
XOXOCOTLA	1	1

**CENTROS COMUNITARIOS DIGITALES e-MÉXICO Y LOCALIDADES
QUE CUENTAN CON EL SERVICIO POR MUNICIPIO
Al 31 de diciembre de 2005**

CUADRO 20.21

MUNICIPIO	CENTROS	LOCALIDADES QUE CUENTAN CON EL SERVICIO
YANGA	2	1
YECUATLA	1	1
ZACUALPAN	1	1
ZARAGOZA	2	1
ZENTLA	1	1
ZONGOLICA	5	3
ZONTECOMATLÁN DE LÓPEZ Y FUENTES	1	1
ZOZOCOLCO DE HIDALGO	1	1

NOTA: Los Centros Comunitarios Digitales son sitios de acceso público que se encuentran en escuelas, bibliotecas, centros de salud, oficinas de correos y edificios de gobierno, y en donde básicamente se ofrecen los siguientes servicios: acceso a internet, uso de equipos de cómputo con paquetería diversa, impresión de archivos y documentos, así como asesoría y capacitación al público en general.

El sistema e-México atiende a la población de localidades mayores a 400 habitantes.

FUENTE: Centro SCT Veracruz. Subdirección de Comunicaciones; Departamento de Comunicaciones, Radio y Televisión.

**ESTACIONES RADIODIFUSORAS POR TIPO DE BANDA
Y MUNICIPIO SEGÚN TIPO DE PROGRAMACIÓN
Al 31 de diciembre de 2005**

CUADRO 20.22

TIPO DE BANDA MUNICIPIO	TOTAL	COMERCIAL a/	CULTURAL b/
TOTAL	116	105	11
AMPLITUD MODULADA	71	68	3
ACAYUCAN	1	1	0
ALVARADO	1	1	0
BANDERILLA	2	2	0
BOCA DEL RÍO	3	3	0
COATEPEC	1	1	0
COATZACOALCOS	3	3	0
CÓRDOBA	2	2	0
COSAMALOAPAN DE CARPIO	2	2	0
COSOLEACAQUE	2	2	0
FORTÍN	5	5	0
GUTIÉRREZ ZAMORA	1	1	0
IXHUATLANCILLO	2	2	0
MARTÍNEZ DE LA TORRE	2	2	0
MINATITLÁN	2	2	0
MISANTLA	1	1	0
NANCHITAL DE LÁZARO			
CÁRDENAS DEL RÍO	2	2	0
PÁNUCO	1	1	0
PAPANTLA	3	3	0
PEROTE	1	1	0
POZA RICA DE HIDALGO	4	4	0
PUEBLO VIEJO	6	6	0
SAN ANDRÉS TUXTLA	1	1	0
SAN RAFAEL	1	1	0
TEMAPACHE	1	1	0
TEMPOAL	1	1	0
TEOCELO	1	0	1
TIERRA BLANCA	2	2	0
TLALIXCOYAN	1	1	0
TÚXPAM	3	3	0
VERACRUZ	6	6	0
XALAPA	6	5	1
ZONGOLICA	1	0	1
FRECUENCIA MODULADA	42	35	7
BANDERILLA	1	1	0
BOCA DEL RÍO	1	1	0
COATZACOALCOS	5	5	0
CÓRDOBA	2	2	0
COSAMALOAPAN DE CARPIO	1	1	0
FORTÍN	1	1	0
HUAYACOTLA	2	0	2
IXHUATLÁN DE MADERO	1	0	1
MARTÍNEZ DE LA TORRE	1	1	0
MINATITLÁN	1	1	0
NARANJOS AMATLÁN	1	0	1
ORIZABA	3	2	1
PÁNUCO	1	1	0
POZA RICA DE HIDALGO	2	2	0
SAN ANDRÉS TUXTLA	1	1	0
SOTEAPAN	1	0	1
TEMAPACHE	1	1	0
TÚXPAM	4	4	0
VERACRUZ	7	7	0
XALAPA	5	4	1

**ESTACIONES RADIODIFUSORAS POR TIPO DE BANDA
Y MUNICIPIO SEGÚN TIPO DE PROGRAMACIÓN
Al 31 de diciembre de 2005**

CUADRO 20.22

TIPO DE BANDA MUNICIPIO	TOTAL	COMERCIAL a/	CULTURAL b/
ONDA CORTA	3	2	1
HUAYACOCOTLA	1	0	1
VERACRUZ	2	2	0

a/ Se refiere a estaciones de régimen concesionado e incluye música continua y radio digital.

b/ Se refiere a estaciones de régimen permissionado.

FUENTE: Centro SCT Veracruz. Subdirección de Comunicaciones; Departamento de Comunicaciones, Radio y Televisión.

**USUARIOS DE COMUNICACIÓN PRIVADA ONDA CORTA
Y ESTACIONES RADIOELÉCTRICAS DE AFICIONADOS
POR MUNICIPIO
Al 31 de diciembre de 2005**

CUADRO 20.23

MUNICIPIO	USUARIOS DE COMUNICACIÓN PRIVADA ONDA CORTA <i>a/</i>	ESTACIONES RADIOELÉCTRICAS DE AFICIONADOS
ESTADO	370	248
ACAYUCAN	14	2
ALTOTONGA	0	1
ALVARADO	1	2
AMATLÁN DE LOS REYES	1	0
ÁNGEL R. CABADA	1	0
LA ANTIGUA	4	0
ATOYAC	1	0
BANDERILLA	1	2
BOCA DEL RÍO	6	9
CATEMACO	0	7
CERRO AZUL	0	2
COACOATZINTLA	0	2
COATEPEC	2	6
COATZACOALCOS	52	10
COMAPA	1	0
CÓRDOBA	26	15
COSAMALOAPAN DE CARPIO	4	0
COSAUTLÁN DE CARVAJAL	0	1
COSOLEACAQUE	3	0
CUICHAPA	1	0
CUITLÁHUAC	2	0
LAS CHOAPAS	1	1
CHOCAMÁN	1	0
EMILIANO ZAPATA	0	5
FORTÍN	3	1
EL HIGO	1	1
HUATUSCO	4	1
HUEYAPAN DE OCAMPO	2	0
ISLA	13	0
IXTACZOQUITLÁN	3	1
JÁLTIPAN	1	0
JESÚS CARRANZA	2	7
JUAN RODRÍGUEZ CLARA	4	0
LERDO DE TEJADA	2	0
MARTÍNEZ DE LA TORRE	8	5
MINATITLÁN	15	5
NARANJOS AMATLÁN	0	2
NOGALES	1	1
OMEALCA	0	1
ORIZABA	12	8
PÁNUCO	1	1
PAPANTLA	2	3
PASO DEL MACHO	1	0
PEROTE	2	0
PLATÓN SÁNCHEZ	1	0
POZA RICA DE HIDALGO	22	11
PUEBLO VIEJO	1	0
PUENTE NACIONAL	0	1
RAFAEL DELGADO	0	1
RÍO BLANCO	1	0
SAN ANDRÉS TUXTLA	3	1
SAN JUAN EVANGELISTA	1	1
SAN RAFAEL	3	12
SOCONUSCO	2	0
SOLEDAD DE DOBLADO	0	4
TAMIAHUA	0	1
TANTOYUCA	3	1
TECOLUTLA	0	2
TEMAPACHE	3	0

**USUARIOS DE COMUNICACIÓN PRIVADA ONDA CORTA
Y ESTACIONES RADIOELÉCTRICAS DE AFICIONADOS
POR MUNICIPIO
Al 31 de diciembre de 2005**

CUADRO 20.23

MUNICIPIO	USUARIOS DE COMUNICACIÓN PRIVADA ONDA CORTA <i>a/</i>	ESTACIONES RADIOELÉCTRICAS DE AFICIONADOS
TEOCELO	0	1
TIERRA BLANCA	2	2
TIHUATLÁN	0	3
TLACOJALPAN	1	0
TLALIXCOYAN	1	0
TLAPACOYAN	1	1
TOMATLÁN	1	0
TRES VALLES	4	0
TÚXPAM	16	9
URSULO GALVÁN	1	0
VERACRUZ	70	43
XALAPA	31	52
YANGA	2	0
ZONGOLICA	1	0

NOTA: Los decrementos que se observan con respecto a la edición anterior, es debido a que los radioaficionados que no se presenten a renovar su permiso se procede a la cancelación automática, o bien ellos mismos la solicitan.

a/ Se refiere a la radiocomunicación por teléfono o de radio móvil de Muy Alta Frecuencia (VHF) y Ultra Alta Frecuencia (UHF).

FUENTE: Centro SCT Veracruz. Subdirección de Comunicaciones; Departamento de Comunicaciones, Radio y Televisión.

**ESTACIONES TELEVISORAS POR RÉGIMEN DE OPERACIÓN
Y MUNICIPIO SEGÚN ORIGEN DE TRANSMISIÓN
Al 31 de diciembre de 2005**

CUADRO 20.24

RÉGIMEN MUNICIPIO	TOTAL	LOCALES	REPETIDORAS
TOTAL	25	2	23
CONCESIONADAS	16	1	15
CERRO AZUL	2	0	2
COATZACOALCOS	4	0	4
PEROTE	2	0	2
SANTIAGO TUXTLA	2	0	2
SAN ANDRÉS TUXTLA	1	0	1
VERACRUZ	1	1	0
LAS VIGAS DE RAMÍREZ	4	0	4
PERMISIONADAS	9	1	8
AGUA DULCE	1	0	1
CERRO AZUL	1	0	1
COATZACOALCOS	1	0	1
HUAYACOCOTLA	1	0	1
IXHUATLÁN DE MADERO	1	0	1
MECAYAPAN	1	0	1
ORIZABA	1	0	1
SAN ANDRÉS TUXTLA	1	0	1
XALAPA	1	1	0

FUENTE: Centro SCT Veracruz. Subdirección de Comunicaciones; Departamento de Comunicaciones, Radio y Televisión.

**SUSCRIPTORES DEL SERVICIO DE TELEVISIÓN RESTRINGIDA/
POR CABLE POR MUNICIPIO
Al 31 de diciembre de 2005**

CUADRO 20.25

MUNICIPIO	SUSCRIPTORES DEL SERVICIO DE TELEVISIÓN RESTRINGIDA POR CABLE
ESTADO	164,440
ACAYUCAN	4,250
AGUA DULCE	1,095
ALTO LUCERO DE GUTIÉRREZ BARRIOS	480
ALTOTONGA	650
ALVARADO	1,050
ÁNGEL R. CABADA	700
LA ANTIGUA	820
BANDERILLA	850
CAMERINO Z. MENDOZA	1,750
CARLOS A. CARRILLO	815
CATEMACO	2,040
CERRO AZUL	2,340
CITLALTÉPETL	575
COATEPEC	1,600
COATZACOALCOS	7,925
COATZINTLA	1,400
CÓRDOBA	11,420
COSAMALOAPAN DE CARPIO	1,700
COSCOMATEPEC	1,200
COSOLEACAQUE	1,050
CUITLÁHUAC	900
CHICONTEPEC	520
CHINAMPA DE GOROSTIZA	545
LAS CHOAPAS	1,520
CHONTLA	490
EMILIANO ZAPATA	720
FORTÍN	1,450
GUTIÉRREZ ZAMORA	820
EL HIGO	750
HUATUSCO	920
HUAYACOCOTLA	380
ISLA	650
IXHUATLÁN DE MADERO	400
IXHUATLÁN DEL SURESTE	600
IXTACZOQUITLÁN	560
JALACINGO	430
JÁLTIPAN	650
JESÚS CARRANZA	620
JOSÉ AZUETA	630
JUAN RODRÍGUEZ CLARA	715
JUCHIQUE DE FERRER	350
LERDO DE TEJADA	655
MARIANO ESCOBEDO	340
MARTÍNEZ DE LA TORRE	1,050
MEDELLÍN	1,020
MINATITLÁN	2,800
MISANTLA	1,555
NANCHITAL DE LÁZARO	
CÁRDENAS DEL RÍO	1,700
NAOLINCO	875
NARANJOS AMATLÁN	3,700
NAUTLA	470
NOGALES	1,100
ORIZABA	8,500
OZULUAMA DE MASCAREÑAS	670
PÁNUCO	980
PAPANTLA	2,100
PASO DE OVEJAS	480
PEROTE	520
PLATÓN SÁNCHEZ	800
PLAYA VICENTE	650

**SUSCRIPTORES DEL SERVICIO DE TELEVISIÓN RESTRINGIDA/
POR CABLE POR MUNICIPIO
Al 31 de diciembre de 2005**

CUADRO 20.25

MUNICIPIO	SUSCRIPTORES DEL SERVICIO DE TELEVISIÓN RESTRINGIDA POR CABLE
POZA RICA DE HIDALGO	8,300
PUEBLO VIEJO	450
RÍO BLANCO	3,800
SAN ANDRÉS TUXTLA	4,200
SAN RAFAEL	900
SANTIAGO TUXTLA	1,100
SAYULA DE ALEMÁN	380
SOLEDAD DE DOBLADO	360
TAMALÍN	420
TAMIAHUA	620
TAMPICO ALTO	350
TANTIMA	480
TANTOYUCA	915
TECOLUTLA	620
TEMAPACHE	1,390
TEMPOAL	880
TEOCELO	360
TEZONAPA	990
TIERRA BLANCA	2,600
TIHUATLÁN	690
TLACOTALPAN	1,150
TLALIXCOYAN	485
TLAPACOYAN	940
TRES VALLES	685
TÚXPAM	2,810
URSULO GALVÁN	350
VEGA DE ALATORRE	430
VERACRUZ a/	20,200
XALAPA	17,900
XICO	470
YANGA	610
ZONGOLICA	310

a/ Comprende la zona conurbada Veracruz-Boca del Río.

FUENTE: Centro SCT Veracruz. Subdirección de Comunicaciones; Departamento de Comunicaciones, Radio y Televisión.

**OFICINAS POSTALES POR MUNICIPIO
SEGÚN CLASE
Al 31 de diciembre de 2005**

CUADRO 20.26

MUNICIPIO	TOTAL	ADMINIS- TRACIONES	SUCURSALES	AGENCIAS a/	EXPENDIOS b/	INSTITUCIONES PÚBLICAS c/	OTRAS d/
ESTADO	3,059	70	41	596	536	1,704	112
ACAJETE	16	0	0	2	0	14	0
ACATLÁN	5	0	0	1	0	4	0
ACAYUCAN	16	1	0	4	4	6	1
ACTOPAN	29	0	1	10	3	15	0
ACULA	1	0	0	1	0	0	0
ACULTZINGO	16	0	0	2	0	14	0
AGUA DULCE	12	1	0	3	2	5	1
ALPATLÁHUAC	4	0	0	2	0	2	0
ALTO LUCERO DE GUTIÉRREZ BARRIOS	18	0	1	3	1	12	1
ALTOTONGA	10	1	0	1	1	6	1
ALVARADO	31	1	1	4	8	15	2
AMATITLÁN	4	0	1	0	2	0	1
AMATLÁN DE LOS REYES	12	0	0	4	1	7	0
ÁNGEL R. CABADA	23	1	0	4	3	14	1
LA ANTIGUA	22	1	0	8	10	2	1
APAZAPAN	7	0	0	5	0	2	0
AQUILA	1	0	0	1	0	0	0
ASTACINGA	3	0	0	1	0	2	0
ATLAHUILCO	5	0	0	1	0	4	0
ATOYAC	13	1	1	2	0	8	1
ATZACAN	3	0	0	0	0	3	0
ATZALAN	37	0	0	3	0	34	0
AYAHUALULCO	16	0	0	1	0	15	0
BANDERILLA	5	0	1	0	3	0	1
BENITO JUÁREZ	12	0	0	1	1	10	0
BOCA DEL RÍO	47	0	0	11	35	1	0
CALCAHUALCO	4	0	0	1	0	3	0
CAMARÓN DE TEJEDA	7	0	0	2	0	5	0
CAMERINO Z. MENDOZA	14	1	0	2	8	2	1
CARLOS A. CARRILLO	10	1	0	2	5	1	1
CARRILLO PUERTO	10	0	0	0	0	10	0
CASTILLO DE TEAYO	7	0	0	2	0	5	0
CATEMACO	18	1	0	1	3	12	1
CAZONES	11	0	1	1	1	8	0
CERRO AZUL	14	1	0	2	6	4	1
CITLALTÉPETL	14	1	0	5	2	5	1
COACOATZINTLA	3	0	0	1	0	2	0
COAHUITLÁN	4	0	0	1	0	3	0
COATEPEC	18	0	1	9	1	6	1
COATZACOALCOS	22	1	0	6	8	5	2
COATZINTLA	12	0	0	2	1	9	0
COETZALA	2	0	0	1	0	1	0
COLIPA	7	0	1	0	0	5	1
COMAPA	7	0	0	2	0	5	0
CÓRDOBA	33	1	1	16	6	7	2
COSAMALOAPAN DE CARPIO	17	1	2	3	4	6	1
COSAUTLÁN DE CARVAJAL	12	0	0	1	0	11	0
COSCOMATEPEC	7	0	1	1	0	4	1
COSOLECAQUE	12	1	0	4	6	0	1
COTAXTLA	4	0	0	1	0	3	0
COXQUIHUI	13	0	0	1	1	11	0
COYUTLA	13	0	0	1	0	12	0
CUICHAPA	10	0	0	3	0	7	0
CUITLÁHUAC	15	1	0	3	2	8	1
CHACALTIANGUIS	7	0	0	1	0	6	0
CHALMA	7	0	0	3	0	4	0
CHICONAMEL	2	0	0	1	0	1	0
CHICONQUIACO	13	0	0	0	0	13	0
CHICONTEPEC	48	1	0	2	2	42	1
CHINAMECA	6	1	0	0	1	3	1
CHINAMPA DE GOROSTIZA	6	0	0	1	1	4	0
LAS CHOAPAS	56	1	0	3	4	47	1

**OFICINAS POSTALES POR MUNICIPIO
SEGÚN CLASE
Al 31 de diciembre de 2005**

CUADRO 20.26

MUNICIPIO	TOTAL	ADMINIS- TRACIONES	SUCURSALES	AGENCIAS a/	EXPENDIOS b/	INSTITUCIONES PÚBLICAS c/	OTRAS d/
CHOCAMÁN	3	0	0	1	0	2	0
CHONTLA	8	0	0	3	0	5	0
CHUMATLÁN	5	0	0	2	0	3	0
EMILIANO ZAPATA	28	0	1	10	4	13	0
ESPINAL	32	0	1	5	2	24	0
FILOMENO MATA	3	0	0	1	0	2	0
FORTÍN	9	1	0	1	5	1	1
GUTIÉRREZ ZAMORA	12	1	0	2	0	8	1
HIDALGOTITLÁN	15	0	0	2	0	13	0
EL HIGO	5	0	1	0	3	0	1
HUATUSCO	20	1	0	2	7	9	1
HUAYACOCOTLA	28	1	0	4	3	19	1
HUEYAPAN DE OCAMPO	22	1	1	6	4	9	1
HUILOAPAN	2	0	0	2	0	0	0
IGNACIO DE LA LLAVE	14	0	1	1	0	11	1
ILAMATLÁN	15	0	0	0	0	15	0
ISLA	16	1	0	0	5	9	1
IXCATEPEC	10	0	0	1	0	9	0
IXHUACÁN DE LOS REYES	18	0	0	1	0	17	0
IXHUATLÁN DE MADERO	30	1	0	4	0	24	1
IXHUATLÁN DEL CAFÉ	13	0	1	0	1	10	1
IXHUATLÁN DEL SURESTE	6	0	0	1	1	4	0
IXHUATLANCILLO	2	0	0	1	0	1	0
IXMATLAHUACAN	3	0	0	2	0	1	0
IXTACZOQUITLÁN	18	0	1	4	1	11	1
JALACINGO	11	0	1	2	0	7	1
JALCOMULCO	2	0	0	1	0	1	0
JÁLTIPAN	10	1	0	1	5	2	1
JAMAPA	3	0	0	1	0	2	0
JESÚS CARRANZA	18	1	0	5	0	11	1
JILOTEPEC	7	0	0	1	0	6	0
JOSÉ AZUETA	14	1	0	6	0	6	1
JUAN RODRÍGUEZ CLARA	6	1	0	1	2	1	1
JUCHIQUE DE FERRER	18	0	1	3	3	10	1
LANDERO Y COSS	2	0	0	1	0	1	0
LERDO DE TEJADA	13	1	0	1	10	0	1
MAGDALENA	3	0	0	1	0	2	0
MALTRATA	6	0	1	0	2	3	0
MANLIO FABIO ALTAMIRANO	7	0	1	1	0	4	1
MARIANO ESCOBEDO	7	0	0	1	1	5	0
MARTÍNEZ DE LA TORRE	40	1	1	16	2	18	2
MECATLÁN	11	0	0	2	0	9	0
MECAYAPAN	8	0	0	1	0	7	0
MEDELLÍN	17	0	1	6	2	7	1
MIAHUATLÁN	1	0	0	1	0	0	0
LAS MINAS	2	0	0	1	0	1	0
MINATITLÁN	96	1	0	4	23	66	2
MISANTLA	24	1	0	11	0	10	2
MIXTLA DE ALTAMIRANO	7	0	0	1	0	6	0
MOLOACÁN	11	1	0	3	1	5	1
NANCHITAL DE LÁZARO							
CÁRDENAS DEL RÍO	5	1	0	0	3	0	1
NAOLINCO	8	0	1	0	0	6	1
NARANJAL	1	0	0	1	0	0	0
NARANJOS AMATLÁN	10	1	0	2	4	2	1
NAUTLA	7	1	0	2	0	3	1
NOGALES	15	1	0	2	6	5	1
OLUTA	4	0	0	1	2	1	0
OMEALCA	26	0	0	11	1	14	0
ORIZABA	35	1	1	12	15	4	2
OTATITLÁN	2	0	0	1	1	0	0
OTEAPAN	1	0	0	1	0	0	0
OZULUAMA DE MASCAREÑAS	15	0	1	5	2	7	0
PAJAPAN	4	0	0	1	0	3	0
PÁNUCO	16	1	0	6	7	1	1
PAPANTLA	100	1	0	18	28	52	1

**OFICINAS POSTALES POR MUNICIPIO
SEGÚN CLASE
Al 31 de diciembre de 2005**

CUADRO 20.26

MUNICIPIO	TOTAL	ADMINIS- TRACIONES	SUCURSALES	AGENCIAS a/	EXPENDIOS b/	INSTITUCIONES PÚBLICAS c/	OTRAS d/
PASO DE OVEJAS	26	1	0	7	8	9	1
PASO DEL MACHO	5	1	0	0	0	4	0
LA PERLA	9	0	0	0	0	9	0
PEROTE	24	1	0	8	1	13	1
PLATÓN SÁNCHEZ	4	1	0	0	2	0	1
PLAYA VICENTE	52	1	0	8	2	39	2
POZA RICA DE HIDALGO	33	1	0	3	18	8	3
PUEBLO VIEJO	6	1	0	2	2	0	1
PUENTE NACIONAL	13	0	0	3	0	10	0
RAFAEL DELGADO	2	0	0	2	0	0	0
RAFAEL LUCIO	1	0	0	1	0	0	0
LOS REYES	6	0	0	1	0	5	0
RÍO BLANCO	10	1	0	1	6	1	1
SALTABARRANCA	5	0	1	0	3	1	0
SAN ANDRÉS TENEJAPAN	3	0	0	1	2	0	0
SAN ANDRÉS TUXTLA	61	1	0	9	16	34	1
SAN JUAN EVANGELISTA	13	1	0	9	0	2	1
SANTIAGO TUXTLA	38	1	0	4	3	29	1
SAYULA DE ALEMÁN	8	0	0	5	2	1	0
SOCONUSCO	2	0	0	1	0	1	0
SOCHIAPA	4	0	0	1	0	3	0
SOLEDAD ATZOMPA	14	0	0	4	0	10	0
SOLEDAD DE DOBLADO	12	1	0	0	0	10	1
SOTEAPAN	10	0	0	2	0	8	0
TAMALÍN	9	0	0	2	0	7	0
TAMIAHUA	22	0	0	1	1	20	0
TAMPICO ALTO	9	0	0	4	1	4	0
TANCOCO	7	0	0	2	1	4	0
TANTIMA	17	0	0	3	0	14	0
TANTOYUCA	51	1	0	11	10	28	1
TATAHUICAPAN DE JUÁREZ	9	0	0	1	0	8	0
TATATILA	3	0	0	1	0	2	0
TECOLUTLA	19	0	1	8	0	10	0
TEHUIPANGO	14	0	0	0	0	14	0
TEMAPACHE	60	1	0	14	3	41	1
TEMPOAL	25	1	0	8	5	10	1
TENAMPA	8	0	0	1	0	7	0
TENOCHTITLÁN	5	0	0	1	0	4	0
TEOCELO	7	0	1	1	0	4	1
TEPATLAXCO	7	0	0	1	0	6	0
TEPETLÁN	5	0	0	1	0	4	0
TEPETZINTLA	6	0	0	3	0	3	0
TEQUILA	8	0	0	1	0	7	0
TEXCATEPEC	9	0	0	1	0	8	0
TEXHUACÁN	2	0	0	1	0	1	0
TEXISTEPEC	7	0	0	2	1	4	0
TEZONAPA	59	0	0	3	0	56	0
TIERRA BLANCA	25	1	0	3	1	19	1
TIHUATLÁN	19	1	0	3	0	14	1
TLACOJALPAN	1	0	1	0	0	0	0
TLACOLULAN	7	0	0	1	0	6	0
TLACOTALPAN	5	0	1	0	2	1	1
TLACOTEPEC DE MEJÍA	2	0	0	1	0	1	0
TLACHICHILCO	7	0	0	1	0	6	0
TLALIXCOYAN	25	1	1	1	4	16	2
TLALNELHUAYOCAN	2	0	0	1	0	1	0
TLALTETELA	8	0	0	1	0	7	0
TLAPACOYAN	5	1	0	0	0	3	1
TLAQUILPA	3	0	0	1	0	2	0
TLILAPAN	4	0	0	1	0	3	0
TOMATLÁN	3	0	0	1	0	2	0
TONAYÁN	3	0	0	1	0	2	0
TOTUTLA	10	0	0	2	0	8	0
TRES VALLES	5	1	0	2	1	0	1
TÚXPAM	42	1	0	2	10	27	2
TUXTILLA	1	0	0	1	0	0	0

**OFICINAS POSTALES POR MUNICIPIO
SEGÚN CLASE
Al 31 de diciembre de 2005**

CUADRO 20.26

MUNICIPIO	TOTAL	ADMINIS- TRACIONES	SUCURSALES	AGENCIAS a/	EXPENDIOS b/	INSTITUCIONES PÚBLICAS c/	OTRAS d/
URSULO GALVÁN	13	1	0	5	1	5	1
UXPANAPA	10	1	0	8	1	0	0
VEGA DE ALATORRE	16	1	1	4	0	8	2
VERACRUZ	152	1 e/	2	41	91	9	8
LAS VIGAS DE RAMÍREZ	5	0	1	0	1	2	1
VILLA ALDAMA	4	0	0	2	0	2	0
XALAPA	62	1 e/	0	6	43	7	5
XICO	15	0	1	1	0	12	1
XOXOCOTLA	6	0	0	1	0	5	0
YANGA	6	1	0	0	0	4	1
YECUATLA	11	0	1	2	1	6	1
ZACUALPAN	8	0	0	1	0	7	0
ZARAGOZA	2	0	0	1	0	1	0
ZENTLA	4	0	0	1	0	3	0
ZONGOLICA	51	0	0	1	1	49	0
ZONTECOMATLÁN DE LÓPEZ Y FUENTES	16	0	0	4	0	12	0
ZOZOCOLCO DE HIDALGO	9	0	0	1	0	8	0

a/ Comprende: las ubicadas en localidades urbanas, suburbanas y rurales; en pequeños comercios; y las agencias TELCO.

b/ Se refiere a los ubicados en pequeños comercios y en poblaciones rurales.

c/ Comprende expendios: Diconsa, IMSS, INAH, INFONAVIT, FONHAPO, Centros de Readaptación Social, Correo Rural, Palacio de Justicia.

d/ Comprende módulos en: Oficina de Cambio, Oficinas de Servicios Directos, ventanillas de MEXPOST, Centro de Reparto, Centro Operativo Regional y en Administraciones de Correos.

e/ Se refiere al Centro de Atención al Público.

FUENTE: Servicio Postal Mexicano. Dirección de Operación Regional; Subdirección Regional Sureste; Gerencia de Administración; Coordinación de Análisis e Información Regional.

**CORRESPONDENCIA EXPEDIDA Y RECIBIDA
POR TIPO DE SERVICIO Y CONCEPTO
SEGÚN CLASE
2005
(Piezas)**

CUADRO 20.27

TIPO DE SERVICIO CONCEPTO	CORRESPONDENCIA EXPEDIDA			CORRESPONDENCIA RECIBIDA		
	TOTAL	ORDINARIA	REGISTRADA	TOTAL	ORDINARIA	REGISTRADA
TOTAL	4 267 253	2 598 295	1 668 958	26 141 541	24 659 317	1 482 224
SERVICIO NACIONAL	3 553 579	2 108 498	1 445 081	25 623 357	24 187 077	1 436 280
CARTAS Y TARJETAS	2 877 033	1 943 977	933 056	21 645 584	20 704 056	941 528
PUBLICACIONES PERIÓDICAS	5 500	5 500	0	0	0	0
PROPAGANDA COMERCIAL	62 732	62 732	0	0	0	0
IMPRESOS	128 658	96 288	32 370	3 490 125	3 454 301	35 824
BULTOS POSTALES	5 691	0	5 691	58 197	0	58 197
CORRESPONDENCIA CON FRANQUICIA	311 070	1	311 069	385 890	28 720	357 170
MEXPOST	162 895	0	162 895	43 561	0	43 561
SERVICIO INTERNACIONAL	713 674	489 797	223 877	518 184	472 240	45 944
CARTAS Y TARJETAS	475 298	303 482	171 816	342 911	328 229	14 682
IMPRESOS	193 125	182 031	11 094	117 894	117 246	648
ENCOMIENDAS POSTALES	4 284	4 284	0	16 651	16 651	0
PEQUEÑOS PAQUETES	9 159	0	9 159	17 791	10 114	7 677
MEXPOST	31 808	0	31 808	22 937	0	22 937

FUENTE: Servicio Postal Mexicano. Dirección de Operación Regional; Subdirección Regional Sureste; Gerencia de Administración; Coordinación de Análisis e Información Regional.

**CORRESPONDENCIA EXPEDIDA Y RECIBIDA POR TIPO DE OFICINA
Y MUNICIPIO SEGÚN TIPO DE SERVICIO**

CUADRO 20.28

2005

(Piezas)

TIPO DE OFICINA MUNICIPIO	CORRESPONDENCIA EXPEDIDA			CORRESPONDENCIA RECIBIDA		
	TOTAL	SERVICIO NACIONAL a/	SERVICIO INTERNACIONAL b/	TOTAL	SERVICIO NACIONAL a/	SERVICIO INTERNACIONAL b/
TOTAL	4,267,253	3,553,579	713,674	26,141,541	25,623,357	518,184
ADMINISTRACIÓN	4,172,370	3,491,233	681,137	24,881,579	24,388,884	492,695
ACAYUCAN	24,541	14,265	10,276	307,380	305,053	2,327
AGUA DULCE	5,675	4,619	1,056	217,815	216,418	1,397
ALTOTONGA	8,468	3,631	4,837	216,150	213,351	2,799
ALVARADO	34,241	30,892	3,349	171,695	170,327	1,368
ÁNGEL R. CABADA	8,174	2,818	5,356	21,742	19,877	1,865
LA ANTIGUA	9,137	2,483	6,654	137,996	136,052	1,944
ATOYAC	15,830	2,868	12,962	75,727	74,568	1,159
CAMERINO Z. MENDOZA	10,075	5,892	4,183	198,763	196,404	2,359
CARLOS A. CARRILLO	5,471	4,144	1,327	134,538	133,105	1,433
CATEMACO	15,513	9,335	6,178	114,895	109,327	5,568
CERRO AZUL	38,829	37,600	1,229	112,974	112,099	875
CITLALTÉPETL	1,258	1,057	201	18,863	18,772	91
COATZACOALCOS	167,521	152,574	14,947	1,650,558	1,614,711	35,847
CÓRDOBA	161,461	137,350	24,111	1,370,426	1,336,445	33,981
COSAMALOAPAN DE CARPIO	22,649	18,039	4,610	308,492	304,796	3,696
COSOLEACAQUE	5,673	4,968	705	96,756	96,289	467
CUITLÁHUAC	9,984	2,976	7,008	76,675	74,670	2,005
CHICONTEPEC	3,582	2,826	756	24,074	23,815	259
CHINAMECA	559	382	177	43,596	43,477	119
LAS CHOAPAS	13,178	6,450	6,728	162,941	160,777	2,164
FORTÍN	38,140	34,289	3,851	154,467	150,507	3,960
GUTIÉRREZ ZAMORA	10,945	7,785	3,160	82,981	81,312	1,669
HUATUSCO	14,471	8,303	6,168	204,606	201,829	2,777
HUAYACOCOTLA	4,383	3,080	1,303	30,199	29,392	807
HUEYAPAN DE OCAMPO	2,694	1,887	807	62,552	62,047	505
ISLA	9,555	5,401	4,154	105,109	103,162	1,947
IXHUATLÁN DE MADERO	1,912	1,439	473	14,301	14,095	206
JÁLTIPAN	3,779	2,751	1,028	261,992	260,653	1,339
JESÚS CARRANZA	6,093	3,176	2,917	37,068	33,844	3,224
JOSÉ AZUETA	3,544	2,264	1,280	26,617	26,111	506
JUAN RODRÍGUEZ CLARA	4,132	2,203	1,929	57,246	56,628	618
LERDO DE TEJADA	11,586	8,481	3,105	81,557	80,418	1,139
MARTÍNEZ DE LA TORRE	78,757	66,667	12,090	353,802	347,301	6,501
MINATITLÁN	32,056	21,752	10,304	1,086,754	1,073,323	13,431
MISANTLA	20,634	13,431	7,203	175,734	171,489	4,245
MOLOACÁN	1,988	1,302	686	37,889	37,612	277
NANCHITAL DE LÁZARO						
CÁRDENAS DEL RÍO	4,492	3,920	572	206,278	205,357	921
NARANJOS AMATLÁN	10,437	8,685	1,752	176,717	176,023	694
NAUTLA	2,649	1,708	941	18,215	17,903	312
NOGALES	3,358	2,678	680	137,417	135,969	1,448
ORIZABA	113,346	76,413	36,933	1,138,579	1,116,411	22,168
PÁNUCO	10,732	8,183	2,549	179,955	178,444	1,511
PAPANTLA	18,736	13,882	4,854	206,720	204,069	2,651
PASO DE OVEJAS	3,406	2,285	1,121	41,577	41,167	410
PASO DEL MACHO	12,112	7,735	4,377	62,068	60,474	1,594
PEROTE	6,473	5,424	1,049	126,369	125,108	1,261
PLATÓN SÁNCHEZ	7,184	6,354	830	52,037	51,755	282
PLAYA VICENTE	33,012	11,560	21,452	52,624	51,030	1,594
POZA RICA DE HIDALGO	90,030	72,989	17,041	2,037,117	2,021,055	16,062
PUEBLO VIEJO	1,634	1,598	36	82,818	82,741	77
RÍO BLANCO	8,045	6,459	1,586	224,756	222,420	2,336
SAN ANDRÉS TUXTLA	42,688	29,950	12,738	265,172	260,161	5,011
SAN JUAN EVANGELISTA	5,157	5,008	149	43,458	43,290	168
SANTIAGO TUXTLA	7,818	4,828	2,990	113,711	112,508	1,203
SOLEDAD DE DOBLADO	5,439	3,760	1,679	23,081	22,628	453
TANTOYUCA	8,580	7,982	598	112,800	111,973	827

**CORRESPONDENCIA EXPEDIDA Y RECIBIDA POR TIPO DE OFICINA
Y MUNICIPIO SEGÚN TIPO DE SERVICIO**

CUADRO 20.28

2005
(Piezas)

TIPO DE OFICINA MUNICIPIO	CORRESPONDENCIA EXPEDIDA			CORRESPONDENCIA RECIBIDA		
	TOTAL	SERVICIO NACIONAL a/	SERVICIO INTERNACIONAL b/	TOTAL	SERVICIO NACIONAL a/	SERVICIO INTERNACIONAL b/
TEMAPACHE	10,096	7,464	2,632	79,044	78,169	875
TEMPOAL	3,787	2,913	874	50,592	50,020	572
TIERRA BLANCA	49,066	39,180	9,886	610,725	598,973	11,752
TIHUATLÁN	6,540	4,985	1,555	72,863	71,901	962
TLALIXCOYAN	7,242	3,667	3,575	52,010	50,747	1,263
TLAPACOYAN	24,948	17,683	7,265	99,011	97,584	1,427
TRES VALLES	10,411	6,484	3,927	93,116	91,939	1,177
TÚXPAM	92,102	87,722	4,380	564,072	556,276	7,796
URSULO GALVÁN	5,886	1,889	3,997	119,526	116,745	2,781
UXPANAPA	4,865	2,587	2,278	12,007	10,724	1,283
VEGA DE ALATORRE	9,251	5728	3523	39,933	38,996	937
VERACRUZ	547,242	464,020	83,222	3,430,725	3,340,766	89,959
XALAPA	2,191,801	1,932,663	259,138	6,070,545	5,906,305	164,240
YANGA	7,317	3,467	3,850	51,011	49,197	1,814
SUCURSAL	94,883	62,346	32,537	1,259,962	1,234,473	25,489
ACTOPAN	1,641	456	1185	30,261	29,869	392
ALTO LUCERO DE GUTIÉRREZ BARRIOS	2,843	1139	1704	27,020	26,139	881
AMATITLÁN	744	679	65	39,742	39,716	26
BANDERILLA	10,273	8816	1457	82,872	82,237	635
CAZONES	1,295	1084	211	17,611	17,449	162
COATEPEC	6,613	3988	2625	214,326	210,941	3,385
COLIPA	1,492	651	841	15,717	15,329	388
COSCOMATEPEC	6,235	4290	1945	38,842	37,594	1,248
EMILIANO ZAPATA	1,286	623	663	40,508	39,637	871
ESPINAL	1,444	963	481	25,656	24,376	1,280
EL HIGO	2,564	1906	658	35,299	34,335	964
IGNACIO DE LA LLAVE	1,798	1208	590	11,894	11,824	70
IXHUATLÁN DEL CAFÉ	2,109	1382	727	33,683	33,003	680
IXTACZOQUITLÁN	2,425	2013	412	218,335	210,214	8,121
JALACINGO	3,494	2843	651	32,305	32,175	130
JUCHIQUE DE FERRER	10,285	2378	7907	16,217	15,719	498
LAS VIGAS DE RAMÍREZ	1,571	1293	278	22,544	22,379	165
MALTRATA	2,742	1572	1170	21,397	20,902	495
MANLIO FABIO ALTAMIRANO	1,267	814	453	17,070	16,941	129
MEDELLÍN	1,047	757	290	31,715	31,011	704
NAOLINCO	2,355	2218	137	39,982	39,835	147
OZULUAMA DE MASCAREÑAS	152	152	0	1,503	1,494	9
SALTABARRANCA	906	772	134	18,298	18,078	220
TECOLUTLA	2,421	1450	971	26,242	25,934	308
TEOCELO	5,324	4214	1110	64,038	63,619	419
TLACOJALPAN	856	541	315	17,613	17,460	153
TLACOTALPAN	6,279	5030	1249	55,286	54,420	866
XICO	3,388	2738	650	54,729	54,180	549
YECUATLA	10,034	6376	3658	9,257	7,663	1,594

a/ Comprende: cartas y tarjetas, publicaciones periódicas, propaganda comercial, impresos, bultos postales, correspondencia con franquicia y mexpost.

b/ Comprende: cartas y tarjetas, impresos, encomiendas postales, pequeños paquetes y mexpost.

FUENTE: Servicio Postal Mexicano. Dirección de Operación Regional; Subdirección Regional Sureste; Gerencia de Administración; Coordinación de Análisis e Información Regional.

**GIROS POSTALES EXPEDIDOS Y PAGADOS
POR MUNICIPIO SEGÚN TIPO DE SERVICIO
2005**

CUADRO 20.29

MUNICIPIO	GIROS EXPEDIDOS		GIROS PAGADOS			
	PAGADOS		NACIONAL		INTERNACIONAL	
	PIEZAS	IMPORTE (Miles de pesos)	PIEZAS	IMPORTE (Miles de pesos)	PIEZAS	IMPORTE (Miles de pesos)
ESTADO	19 969	8 080	5 351	1 352	538	833
ACAYUCAN	306	164	34	9	6	7
AGUA DULCE	400	138	8	3	4	4
ALTOTONGA	94	48	8	11	2	2
ALVARADO	266	112	8	1	12	4
ÁNGEL R. CABADA	114	44	11	2	2	3
LA ANTIGUA a/	310	133	13	4	2	0
ATOYAC	127	32	3	1	4	9
CAMERINO Z. MENDOZA b/	428	133	17	6	8	8
CARLOS A. CARRILLO	200	84	1	0	0	0
CATEMACO	148	79	37	13	6	7
CERRO AZUL	288	119	10	5	24	40
CITLALTÉPETL	42	29	43	29	1	2
COATZACOALCOS	1 486	361	105	33	4	3
CÓRDOBA	487	187	79	19	25	36
COSAMALOAPAN DE CARPIO c/	521	277	55	13	0	0
COSOLEACAQUE	55	33	10	2	0	0
CUITLÁHUAC	81	63	3	1	2	4
CHICONTEPEC	105	60	11	9	0	0
CHINAMECA	35	11	6	3	0	0
LAS CHOAPAS	331	124	33	16	0	0
FORTÍN	111	48	12	4	0	0
GUTIÉRREZ ZAMORA d/	140	59	32	20	2	2
HUATUSCO e/	240	95	34	30	3	7
HUAYACOCOTLA	22	18	2	1	0	0
HUEYAPAN DE OCAMPO	125	40	16	4	0	0
ISLA	220	95	18	8	0	0
IXHUATLÁN DE MADERO	44	30	24	13	0	0
JÁLTIPAN	151	50	12	5	0	0
JESÚS CARRANZA	142	44	24	3	0	0
JOSÉ AZUETA	90	39	26	4	9	13
JUAN RODRÍGUEZ CLARA	74	43	15	4	0	0
LERDO DE TEJADA f/	286	89	16	5	2	2
MARTÍNEZ DE LA TORRE	505	216	27	7	16	23
MINATITLÁN	1 043	365	50	15	13	16
MISANTLA g/	458	269	59	16	0	0
MOLOACÁN	114	43	3	2	0	0
NANCHITAL DE LÁZARO						
CÁRDENAS DEL RÍO	310	106	1	0	0	0
NARANJOS AMATLÁN h/	337	160	14	9	0	0
NAUTLA	45	22	24	9	0	0
NOGALES	154	52	9	3	0	0
ORIZABA i/	771	262	108	57	29	55
PÁNUCO j/	284	170	27	10	8	5
PAPANTLA	308	154	32	14	29	70
PASO DE OVEJAS	144	43	72	10	0	0
PASO DEL MACHO	135	53	16	6	0	0
PEROTE k/	238	111	60	32	0	0
PLATÓN SÁNCHEZ	40	20	3	2	0	0
PLAYA VICENTE	167	71	26	4	4	3
POZA RICA DE HIDALGO l/	1 185	422	60	25	27	35
PUEBLO VIEJO	28	13	4	1	2	1
RÍO BLANCO	286	80	20	6	0	0
SAN ANDRÉS TUXTLA	281	110	38	17	7	16
SAN JUAN EVANGELISTA	32	20	17	4	0	0
SANTIAGO TUXTLA	207	81	23	6	0	0
SOLEDAD DE DOBLADO m/	149	60	10	2	1	1
TANTOYUCA	174	108	3	2	25	31
TEMAPACHE	127	54	11	4	0	0
TEMPOAL	83	45	9	2	2	1
TIERRA BLANCA	153	106	34	7	0	0

**GIROS POSTALES EXPEDIDOS Y PAGADOS
POR MUNICIPIO SEGÚN TIPO DE SERVICIO
2005**

CUADRO 20.29

MUNICIPIO	GIROS EXPEDIDOS		GIROS PAGADOS			
	PAGADOS		NACIONAL		INTERNACIONAL	
	PIEZAS	IMPORTE (Miles de pesos)	PIEZAS	IMPORTE (Miles de pesos)	PIEZAS	IMPORTE (Miles de pesos)
TIHUATLÁN	76	44	10	1	0	0
TLALIXCOYAN n/	141	88	24	7	3	2
TLAPACOYAN	212	79	20	7	5	9
TRES VALLES	144	85	9	3	1	0
TÚXPAM	435	190	31	9	20	21
URSULO GALVÁN	129	53	5	5	0	0
UXPANAPA	81	59	6	7	0	0
VEGA DE ALATORRE o/	128	85	6	2	0	0
VERACRUZ p/	1 661	550	331	175	94	223
XALAPA q/	1 683	718	3 419	583	125	144
YANGA	52	32	4	0	9	24

a/ Incluye los servicios de las sucursales del municipio de Emiliano Zapata.

b/ Incluye los servicios de las sucursales del municipio de Maltrata.

c/ Incluye los servicios de las sucursales de los municipios de Amatitlán, Tlacojalpan y Tlacotalpan.

d/ Incluye los servicios de las sucursales del municipio de Tecolutla.

e/ Incluye los servicios de las sucursales de los municipios de Coscomatepec y Ixhuatlán del Café.

f/ Incluye los servicios de las sucursales del municipio de Salta Barranca.

g/ Incluye los servicios de las sucursales de los municipios de Colipa, Juchique de Ferrer Vega de Alatorre y Yecuatla.

h/ Incluye los servicios de las sucursales del municipio de Ozuluama de Mascareñas.

i/ Incluye los servicios de las sucursales del municipio de Ixtaczoquitlán.

j/ Incluye los servicios de las sucursales del municipio de El Higo.

k/ Incluye los servicios de las sucursales de los municipios de Jalacingo y Las Vigas de Ramírez.

l/ Incluye los servicios de las sucursales de los municipios de Cazonos y Espinal.

m/ Incluye los servicios de las sucursales del municipio de Manlio Fabio Altamirano.

n/ Incluye los servicios de las sucursales del municipio de Ignacio de la Llave.

o/ Se refiere los servicios de la sucursal ubicada en la localidad de Emilio Carranza.

p/ Incluye los servicios de las sucursales del municipio de Medellín.

q/ Incluye los servicios de las sucursales de los municipios de Actopan, Alto Lucero de Gutiérrez Barrios, Baderilla, Coatepec, Naolinco, Teocelo y Xico.

FUENTE: Servicio Postal Mexicano. Dirección de Operación Regional; Subdirección Regional Sureste; Gerencia de Administración; Coordinación de Análisis e Información Regional.

**IMPORTE DE LAS VENTAS DE PRODUCTOS
Y SERVICIOS POSTALES
POR CONCEPTO
2005
(Pesos)**

CUADRO 20.30

CONCEPTO	IMPORTE DE LAS VENTAS
TOTAL	44,482
DE ESTAMPILLAS	17,130
COMUNES	15,186
FILATÉLICAS	1,944
DE PRODUCTOS DE MÁQUINAS FRANQUEADORAS	5,118
MEXPOST	14,625
PREMIOS DE GIROS	379
RENTA DE CAJAS DE APARTADOS	497
DE OTROS PRODUCTOS Y SERVICIOS POSTALES a/	6,733

a/ Comprende: Ingresos obtenidos por los servicios de Propaganda Comercial, Servicios Comerciales, PaqPost (Paquetería Nacional), Servicios Adicionales y otros Productos Filatélicos.

FUENTE: Servicio Postal Mexicano. Dirección de Operación Regional; Subdirección Regional Sureste; Gerencia de Administración; Coordinación de Análisis e Información Regional.

**PERSONAL OCUPADO, REMUNERACIONES, INGRESOS
Y GASTOS TOTALES EN LAS OFICINAS DE CORREOS
POR MUNICIPIO
2005**

CUADRO 20.31

MUNICIPIO	PERSONAL OCUPADO TOTAL a/	REMUNERACIONES TOTALES AL PERSONAL OCUPADO (Miles de pesos)	INGRESOS TOTALES b/ (Miles de pesos)	GASTOS TOTALES c/ (Miles de pesos)
ESTADO	1,054	103,583	44,482	116,869
ADMINISTRACIÓN	1,001	99,160	42,060	112,247
ACAYUCAN	13	947	456	1,418
AGUA DULCE	6	550	122	605
ALTOTONGA	3	235	140	282
ALVARADO	8	656	161	937
ANGEL R. CABADA	2	176	57	176
LA ANTIGUA	8	696	366	795
ATOYAC	5	416	229	426
CAMERINO Z. MENDOZA	10	741	228	804
CARLOS A. CARRILLO	5	397	62	458
CATEMACO	3	274	257	342
CERRO AZUL	5	404	68	466
CITLALTÉPETL	1	93	12	100
COATZACOALCOS	63	5,895	1,164	6,444
CÓRDOBA	60	4,719	2,893	5,398
COSAMALOAPAN DE CARPIO	10	1,220	450	1,505
COSOLEACAQUE	2	186	48	194
CUITLÁHUAC	2	172	570	212
CHICONTEPEC	2	169	48	710
CHINAMECA	2	165	11	187
LAS CHOAPAS	9	728	772	827
FORTÍN	6	482	204	501
GUTIÉRREZ ZAMORA	6	562	96	609
HUATUSCO	7	737	371	822
HUAYACOCOTLA	1	93	40	293
HUEYAPAN DE OCAMPO	3	299	38	302
ISLA	5	405	259	443
IXHUATLÁN DE MADERO	2	104	13	110
JÁLTIPAN	6	480	70	573
JESÚS CARRANZA	2	169	67	197
JOSÉ AZUETA	3	252	202	287
JUAN RODRÍGUEZ CLARA	5	397	187	411
LERDO DE TEJADA	6	502	111	547
MARTÍNEZ DE LA TORRE	16	1,302	999	1,444
MINATITLÁN	44	4,203	497	4,859
MISANTLA	7	866	872	942
MOLOACÁN	2	183	22	210
NANCHITAL DE LÁZARO				
CÁRDENAS DEL RÍO	5	390	115	441
NARANJOS AMATLÁN	5	338	107	526
NAUTLA	2	177	79	646
NOGALES	4	326	65	345
ORIZABA	61	5,577	3,156	6,128
PÁNUCO	5	475	109	553
PAPANTLA	10	777	393	877
PASO DE OVEJAS	2	184	122	198
PASO DEL MACHO	4	317	140	331
PEROTE	6	654	162	725
PLATÓN SÁNCHEZ	1	94	18	122
PLAYA VICENTE	3	253	254	335

**PERSONAL OCUPADO, REMUNERACIONES, INGRESOS
Y GASTOS TOTALES EN LAS OFICINAS DE CORREOS
POR MUNICIPIO
2005**

CUADRO 20.31

MUNICIPIO	PERSONAL OCUPADO TOTAL a/	REMUNERACIONES TOTALES AL PERSONAL OCUPADO (Miles de pesos)	INGRESOS TOTALES b/ (Miles de pesos)	GASTOS TOTALES c/ (Miles de pesos)
POZA RICA DE HIDALGO	50	4,257	967	4,994
PUEBLO VIEJO	3	271	19	316
RÍO BLANCO	10	836	150	882
SAN ANDRÉS TUXTLA	13	1,079	984	1,205
SAN JUAN EVANGELISTA	3	250	21	1,190
SANTIAGO TUXTLA	5	404	343	451
SOLEDAD DE DOBLADO	4	353	235	392
TANTOYUCA	5	408	82	476
TEMAPACHE	5	408	110	546
TEMPOAL	2	175	31	183
TIERRA BLANCA	11	859	632	1,029
TIHUATLÁN	4	326	45	378
TLALIXCOYAN	4	421	347	471
TLAPACOYAN	5	403	276	456
TRES VALLES	4	336	194	385
TÚXPAM	25	2,108	381	2,536
URSULO GALVÁN	2	143	89	168
UXPANAPA	2	188	26	266
VEGA DE ALATORRE	3	246	542	260
VERACRUZ	268	35,626	10,404	37,523
XALAPA	122	10,374	9,033	11,807
YANGA	3	252	267	270
SUCURSAL	53	4,423	2,422	4,622
ACTOPAN	1	84	46	84
ALTO LUCERO DE GUTIÉRREZ BARRIOS	1	94	91	96
AMATITLÁN	1	72	15	79
BANDERILLA	4	286	103	300
CAZONES	1	84	13	94
COATEPEC	10	815	109	818
COLIPA	1	84	59	84
COSCOMATEPEC	2	178	124	187
EMILIANO ZAPATA	1	89	200	96
ESPINAL	1	91	15	97
EL HIGO	1	127	20	136
IGNACIO DE LA LLAVE	1	93	57	117
IXHUATLÁN DEL CAFÉ	1	93	124	93
IXTACZOQUITLÁN	6	429	11	431
JALACINGO	1	93	51	93
JUCHIQUE DE FERRER	2	178	288	197
MALTRATA	1	94	103	95
MANLIO FABIO ALTAMIRANO	1	102	50	102
MEDELLÍN	1	106	23	106
NAOLINCO	1	85	496	85
OZULUAMA DE MASCAREÑAS	1	86	0	86
SALTABARRANCA	1	84	8	98
TECOLUTLA	1	84	23	91
TEOCELO	1	93	50	93
TLACOJALPAN	3	251	11	259

**PERSONAL OCUPADO, REMUNERACIONES, INGRESOS
Y GASTOS TOTALES EN LAS OFICINAS DE CORREOS
POR MUNICIPIO
2005**

CUADRO 20.31

MUNICIPIO	PERSONAL OCUPADO TOTAL a/	REMUNERACIONES TOTALES AL PERSONAL OCUPADO (Miles de pesos)	INGRESOS TOTALES b/ (Miles de pesos)	GASTOS TOTALES c/ (Miles de pesos)
TLACOTALPAN	4	293	41	350
LAS VIGAS DE RAMÍREZ	1	71	10	71
XICO	1	95	62	95
YECUATLA	1	89	219	89

a/ Datos referidos al 31 de diciembre.

b/ Comprende el total de ingresos por la venta de servicios en el año.

c/ Comprende remuneraciones totales al personal ocupado, los gastos de materiales y suministros así como los de servicios generales, sólo corresponden a gastos menores pagados de manera local, dado que la mayoría se erogaron de manera centralizada.

FUENTE: Servicio Postal Mexicano. Dirección de Operación Regional; Subdirección Regional Sureste; Gerencia de Administración; Coordinación de Análisis e Información Regional.

**PERSONAL OCUPADO EN LAS OFICINAS TELEGRÁFICAS
Y DE CORREOS POR PRINCIPALES MUNICIPIOS
Al 31 de diciembre de 2005**
(Porcentaje)

Gráfica 20.4

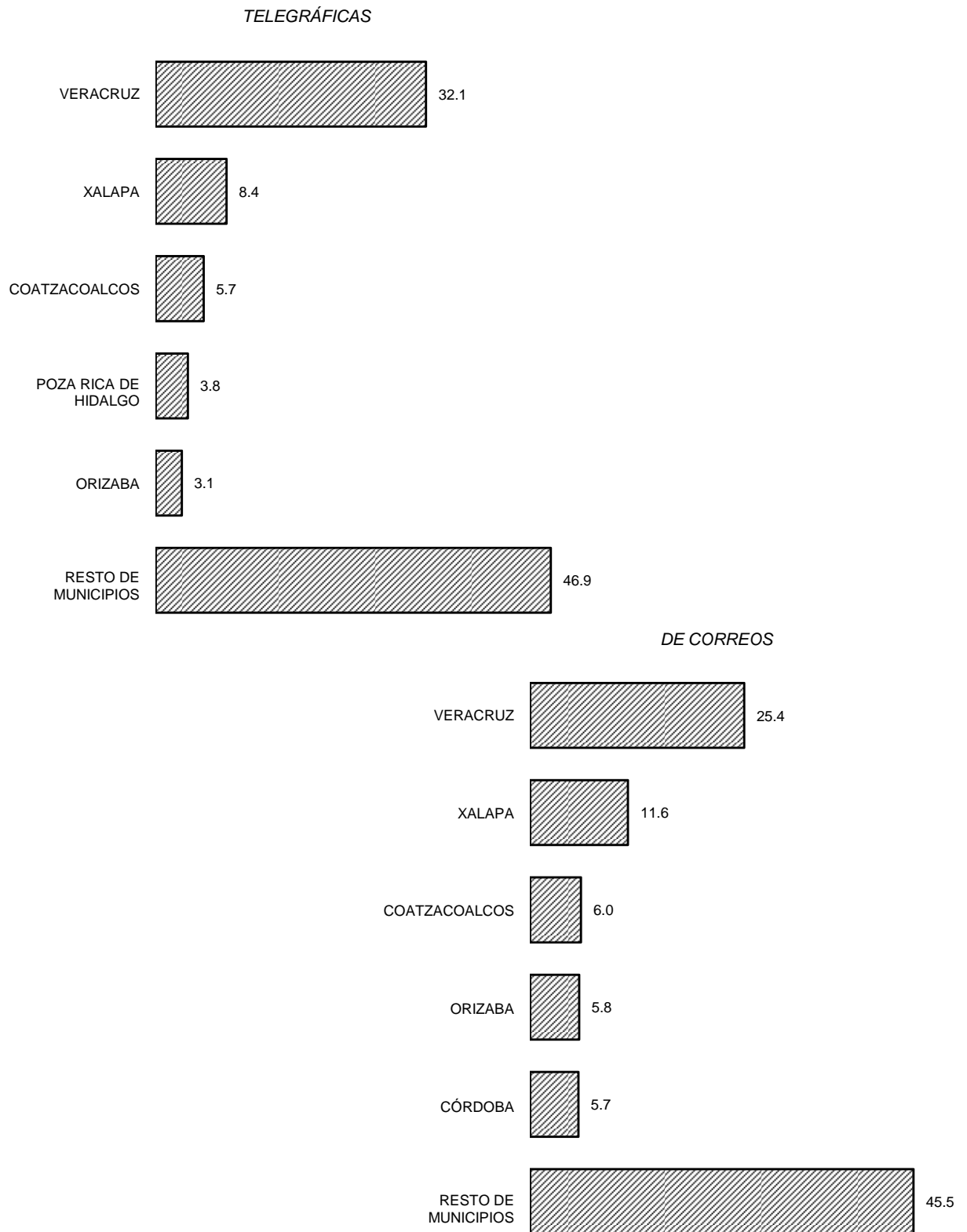

FUENTE: Cuadros 20.15 y 20.31

**INVERSIÓN PÚBLICA APROBADA Y EJERCIDA EN EL SECTOR
TRANSPORTES Y COMUNICACIONES POR INSTITUCIÓN
Y PROGRAMA**

CUADRO 20.32

2005
(Pesos)

INSTITUCIÓN PROGRAMA	INVERSIÓN PÚBLICA APROBADA	INVERSIÓN PÚBLICA EJERCIDA
TOTAL	1,326,660,539	1,061,167,554
H. AYUNTAMIENTOS a/	502,714,820	472,466,795
CAMINOS RURALES	502,714,820	472,466,795
JUNTA ESTATAL DE CAMINOS b/	223,686,876	186,538,769
CARRETERAS ALIMENTADORAS, AUTOPISTAS Y PUENTES	142,910,646	118,080,952
CAMINOS RURALES Y PUENTES	76,041,404	63,918,922
AEROPUERTOS	4,734,826	4,538,895
DIRECCIÓN GENERAL DE CARRETERAS ESTATALES b/	167,837,955	100,066,392
CARRETERAS ALIMENTADORAS, AUTOPISTAS Y PUENTES	167,837,955	100,066,392
DIRECCIÓN GENERAL DE CAMINOS RURALES c/	162,438,803	124,220,524
CARRETERAS ALIMENTADORAS, AUTOPISTAS Y PUENTES	147,873,982	113,247,943
CAMINOS RURALES Y PUENTES	14,564,821	10,972,581
SUBSECRETARÍA DE INFRAESTRUCTURA CARRETERA c/	56,830,152	34,597,393
CARRETERAS ALIMENTADORAS, AUTOPISTAS Y PUENTES	30,550,128	18,774,584
CAMINOS RURALES Y PUENTES	26,280,024	15,822,809
MAQUINARIA DE VERACRUZ c/	51,476,342	35,888,787
CAMINOS RURALES Y PUENTES	41,790,181	32,982,939
CARRETERAS ALIMENTADORAS, AUTOPISTAS Y PUENTES	9,686,161	2,905,848
CARRETERAS Y PUENTES ESTATALES DE CUOTA c/	47,676,668	23,935,640
CARRETERAS ALIMENTADORAS, AUTOPISTAS Y PUENTES	33,007,643	16,713,372
CAMINOS RURALES Y PUENTES	14,669,025	7,222,268
COMISIÓN DEL AGUA DEL ESTADO DE VERACRUZ b/	41,355,420	32,140,479
ALCANTARILLADO	41,355,420	32,140,479

**INVERSIÓN PÚBLICA APROBADA Y EJERCIDA EN EL SECTOR
TRANSPORTES Y COMUNICACIONES POR INSTITUCIÓN
Y PROGRAMA**

CUADRO 20.32

2005
(Pesos)

INSTITUCIÓN PROGRAMA	INVERSIÓN PÚBLICA APROBADA	INVERSIÓN PÚBLICA EJERCIDA
DIRECCIÓN GENERAL DE INFRAESTRUCTURA COMPLEMENTARIA <i>c/</i>	31,337,771	18,979,789
AEROPUERTOS	17,292,331	11,293,360
PUERTOS	12,450,000	6,090,989
CARRETERAS ALIMENTADORAS, AUTOPISTAS Y PUENTES	1,595,440	1,595,440
DIRECCIÓN GENERAL DE OBRAS PÚBLICAS <i>c/</i>	15,889,699	7,298,922
CAMINOS RURALES Y PUENTES	15,489,049	7,298,922
INMUEBLES EN GENERAL	400,650	0
SUBSECRETARÍA DE PROTECCIÓN CIVIL <i>b/</i>	13,188,442	13,188,442
AGUA POTABLE	13,188,442	13,188,442
DIRECCIÓN GENERAL DE TELECOMUNICACIONES <i>c/</i>	11,520,337	11,195,838
TELECOMUNICACIONES	11,520,337	11,195,838
SECRETARÍA DE DESARROLLO SOCIAL <i>d/</i>	649,784 <i>P/</i>	649,784 <i>P/</i>
CAMINOS RURALES	649,784	649,784
DIRECCIÓN GENERAL DE DESARROLLO URBANO <i>c/</i>	57,470	0
AGUA POTABLE	57,470	0

a/ Comprende inversión en orden de participación: federal, créditos, municipal y aportaciones de beneficiarios. Además se refiere al cierre de ejercicio del ramo 03 correspondiente a 201 Ayuntamientos y puede no coincidir con lo difundido posteriormente por la fuente debido a los cierres informáticos.

b/ Comprende inversión en orden de participación, federal y estatal. Se refiere a la información del cierre 2005 y puede diferir en su sectorización debido al origen de la misma.

c/ Se refiere a inversión federal. Comprende la información del cierre 2005 y puede diferir en su sectorización debido al origen de la misma.

d/ Comprende inversión en orden de participación: federal, estatal, aportaciones de participantes y municipal. Además se refiere a la información proporcionada de acuerdo a los oficios de solicitud y aprobación de recursos remitidos por la Delegación Estatal de la SEDESOL.

FUENTE: Órgano de Fiscalización Superior del Estado de Veracruz. Dirección de Registro y Control de Programas.

Secretaría de Finanzas y Planeación del Gobierno del Estado. Comité de Planeación para el Desarrollo del Estado de Veracruz; Dirección de Financiamiento y Seguimiento de Programas Sociales; Subdirección de Programas Sociales.

Secretaría de Finanzas y Planeación del Gobierno del Estado. Subsecretaría de Egresos; Dirección General de Inversión Pública.