

## 19. Turismo

- 19.1 Establecimientos y Cuartos de Hospedaje  
por Clase Estadística del Establecimiento  
Al 31 de diciembre de 2004
  
- 19.2 Establecimientos de Hospedaje  
por Municipio según Clase Estadística  
Al 31 de diciembre de 2004
  
- 19.3 Cuartos de Hospedaje por Municipio  
según Clase Estadística del Establecimiento  
Al 31 de diciembre de 2004
  
- 19.4 Turistas que se Hospedaron en Establecimientos  
de Hospedaje por Principales Municipios  
según Clase Estadística del Establecimiento  
2004
  
- 19.5 Turistas que se Hospedaron en Establecimientos  
de Hospedaje por Principales Municipios  
según Residencia  
2004
  
- 19.6 Ocupación Hotelera y Estadía Promedio  
Mensual en los Principales Centros  
Turísticos  
2004
  
- 19.7 Visitantes a Museos, a Zonas Arqueológicas  
y a Monumentos Históricos por Institución,  
Municipio y Zona Cultural según Residencia  
2004

- 19.8 Establecimientos de Preparación y Servicio de Alimentos y/o Bebidas con Categoría Turística por Clase del Establecimiento Al 31 de diciembre de 2004
- 19.9 Establecimientos de Preparación y Servicio de Alimentos y de Bebidas con Categoría Turística por Municipio Al 31 de diciembre de 2004
- 19.10 Agencias de Viajes, Empresas Arrendadoras de Automóviles, Transportadoras Turísticas Terrestres y Marinas Turísticas por Municipio Al 31 de diciembre de 2004
- 19.1 Personas Capacitadas por el Gobierno del Estado en Materia de Turismo por Municipio y Curso 2004
- 19.1 Inversión Ejercida en la Actividad Turística por Origen y Programa 2004 (Pesos)
- 19.1 Visitantes al Acuario de Veracruz por Mes según Tipo de Boleto Vendido De 2000 a 2004

**ESTABLECIMIENTOS Y CUARTOS DE HOSPEDAJE  
POR CLASE ESTADÍSTICA DEL ESTABLECIMIENTO  
Al 31 de diciembre de 2004**

CUADRO 19.1

CLASE ESTADÍSTICA	ESTABLECIMIENTOS	CUARTOS
<b>TOTAL</b>	<b>1,114</b>	<b>32,953</b>
CINCO ESTRELLAS	26	2,756
CUATRO ESTRELLAS	93	5,507
TRES ESTRELLAS	169	6,775
DOS ESTRELLAS	174	4,909
UNA ESTRELLA	179	4,506
SIN CLASIFICAR a/	473	8,500

NOTA: La variación que se presenta con respecto a la edición anterior, es debido a la actualización y reclasificación de establecimientos y cuartos de hospedaje que realizaron en coordinación empresarios hoteleros, oficinas municipales de turismo y asociaciones de hoteles y moteles.

a/ Comprende: apartamentos, bungalows, cabañas, campamentos, casas de huéspedes, condominios, cuartos amueblados, haciendas, hoteles, moteles, posadas, suites, trailers parks y villas.

FUENTE: Secretaría de Desarrollo Económico del Gobierno del Estado. Subsecretaría de Turismo; Dirección General de Servicios Turísticos.

**ESTABLECIMIENTOS Y CUARTOS DE HOSPEDAJE POR CLASE**  
**ESTADÍSTICA DEL ESTABLECIMIENTO**  
**Al 31 de diciembre de 2004**  
(Porcentaje)

Gráfica 19.1

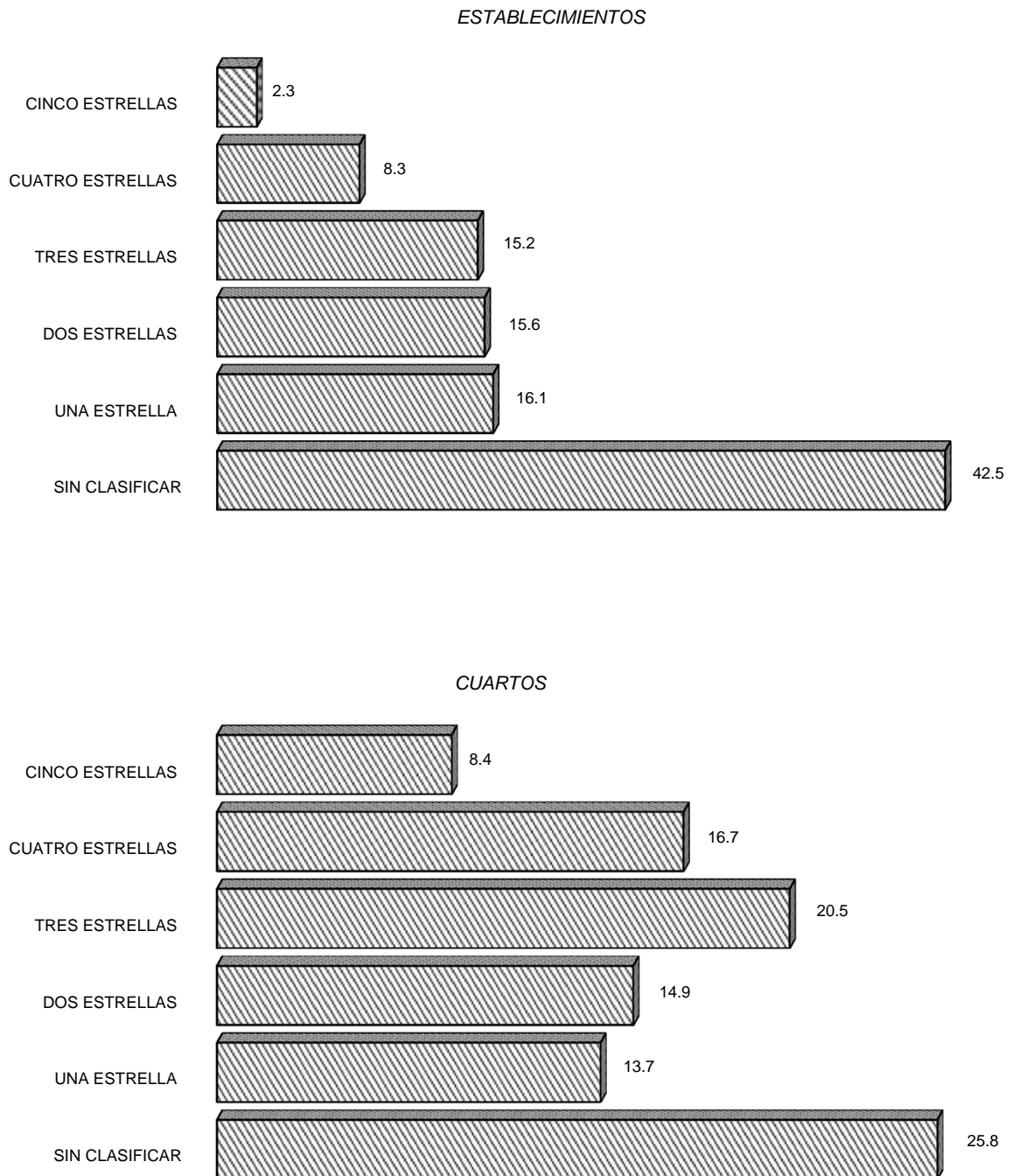

FUENTE: Cuadro 19.1

**ESTABLECIMIENTOS DE HOSPEDAJE POR MUNICIPIO  
SEGÚN CLASE ESTADÍSTICA  
Al 31 de diciembre de 2004**

CUADRO 19.2

MUNICIPIO	TOTAL	CINCO ESTRELLAS	CUATRO ESTRELLAS	TRES ESTRELLAS	DOS ESTRELLAS	UNA ESTRELLA	SIN CLASIFICAR a/
<b>ESTADO</b>	<b>1,114</b>	<b>26</b>	<b>93</b>	<b>169</b>	<b>174</b>	<b>179</b>	<b>473</b>
ACAYUCAN	25	0	1	3	3	6	12
ACTOPAN	1	1	0	0	0	0	0
AGUA DULCE	7	0	0	0	0	0	7
ALTO LUCERO DE GUTIÉRREZ BARRIOS	6	0	0	1	3	1	1
ALTOTONGA	3	0	0	0	0	0	3
ALVARADO	19	0	1	3	3	4	8
ANGEL R. CABADA	10	0	0	0	0	3	7
LA ANTIGUA	17	0	0	3	1	3	10
APAZAPAN	3	0	0	0	1	0	2
BANDERILLA	5	0	1	0	0	0	4
BOCA DEL RÍO	59	6	20	10	15	3	5
CAMERINO Z. MENDOZA	6	0	0	0	0	1	5
CASTILLO DE TEAYO	1	0	0	0	0	0	1
CATEMACO	30	0	2	8	5	4	11
CAZONES DE HERRERA	2	0	0	1	0	0	1
CERRO AZUL	6	0	0	2	0	2	2
COATEPEC	14	1	2	5	1	2	3
COATZACOALCOS	39	2	5	9	5	6	12
CÓRDOBA	52	1	4	7	4	1	35
COSAMALOAPAN	20	0	0	0	4	3	13
COSCOMATEPEC	1	0	0	0	1	0	0
COSOLEACAQUE	5	0	0	0	0	0	5
COTAXTLA	1	0	0	0	0	0	1
CHACALTIANGUIS	2	0	0	0	1	0	1
CHICONTEPEC	4	0	0	0	0	0	4
LAS CHOAPAS	6	0	0	2	2	1	1
EMILIANO ZAPATA	5	0	0	1	0	2	2
FORTÍN	9	1	1	1	1	1	4
GUTIÉRREZ ZAMORA	4	0	0	2	0	0	2
HUATUSCO	6	0	1	0	1	1	3
HUAYACOCOTLA	3	0	0	0	0	0	3
HUILOAPAN DE CUAUHTÉMOC	2	0	0	0	0	0	2
IGNACIO DE LA LLAVE	2	0	0	0	0	0	2
ISLA	2	0	0	1	0	1	0
IXTACZOQUITLÁN	1	0	0	0	0	0	1
JALCOMULCO	11	0	1	0	0	0	10
JÁLTIPAN	1	0	0	0	0	0	1
JESÚS CARRANZA	3	0	0	0	0	0	3
JOSÉ AZUETA	4	0	0	0	0	0	4
JUAN RODRÍGUEZ CLARA	3	0	0	0	0	0	3
LERDO DE TEJADA	7	0	0	0	1	1	5
MARTÍNEZ DE LA TORRE	26	0	0	2	6	10	8
MINATITLÁN	26	0	1	3	5	2	15
MISANTLA	4	0	0	0	0	0	4
NANCHITAL DE LÁZARO							
CÁRDENAS DEL RÍO	1	0	0	0	0	1	0
NAOLINCO	4	0	0	0	0	0	4
NARANJOS AMATLÁN	8	0	0	3	0	1	4
NAUTLA	5	0	1	1	1	0	2
NOGALES	5	1	0	0	0	0	4
ORIZABA	42	2	2	9	3	8	18
PÁNUCO	5	0	0	1	1	1	2
PAPANTLA	11	0	1	3	4	2	1
PASO DE OVEJAS	2	0	0	0	0	0	2
PEROTE	12	0	0	1	3	2	6
PLATÓN SÁNCHEZ	1	0	0	0	0	0	1
PLAYA VICENTE	2	0	0	0	0	0	2
POZA RICA DE HIDALGO	47	1	5	6	8	13	14
PUENTE NACIONAL	2	0	0	0	0	0	2
RÍO BLANCO	6	0	0	0	1	0	5
SAN ANDRÉS TUXTLA	26	0	0	5	3	2	16
SAN JUAN EVANGELISTA	1	0	0	0	0	0	1

**ESTABLECIMIENTOS DE HOSPEDAJE POR MUNICIPIO  
SEGÚN CLASE ESTADÍSTICA  
Al 31 de diciembre de 2004**

CUADRO 19.2

MUNICIPIO	TOTAL	CINCO ESTRELLAS	CUATRO ESTRELLAS	TRES ESTRELLAS	DOS ESTRELLAS	UNA ESTRELLA	SIN CLASIFICAR a/
SAN RAFAEL	4	0	0	1	1	1	1
SANTIAGO TUXTLA	4	0	1	1	0	0	2
SOLEDAD DE DOBLADO	2	0	0	0	0	0	2
TAMIAHUA	4	0	0	0	0	1	3
TAMPICO ALTO	3	0	0	0	0	3	0
TANTOYUCA	7	0	0	0	0	1	6
TECOLUTLA	97	0	6	19	20	10	42
TEMAPACHE	9	0	0	0	2	1	6
TEMPOAL	3	0	0	0	1	0	2
TENAMPA	1	0	0	0	0	0	1
TEOCELO	2	0	1	0	0	0	1
TEZONAPA	3	0	0	0	0	0	3
TIERRA BLANCA	15	0	0	1	2	2	10
TIHUATLÁN	4	0	0	0	0	1	3
TLACOTALPAN	3	0	1	1	1	0	0
TLALIXCOYAN	1	0	0	0	0	0	1
TLAPACOYAN	12	0	2	1	3	1	5
TRES VALLES	7	0	0	1	0	1	5
TUXPAN	33	1	4	2	1	12	13
URSULO GALVÁN	18	1	2	4	0	1	10
VEGA DE ALATORRE	7	0	1	0	0	0	6
VERACRUZ	135	5	13	21	40	42	14
XALAPA	90	2	11	23	15	14	25
XICO	6	1	2	1	1	0	1
ZONGOLICA	1	0	0	0	0	0	1

NOTA: La variación que se presenta con respecto a la edición anterior, es debido a la actualización y reclasificación de establecimientos y cuartos de hospedaje que realizaron en coordinación empresarios hoteleros, oficinas municipales de turismo y asociaciones de hoteles y moteles.

a/ Comprende: apartamentos, bungalows, cabañas, campamentos, casas de huéspedes, condominios, cuartos amueblados, haciendas, hoteles, moteles, posadas, suites, trailers parks y villas.

FUENTE: Secretaría de Desarrollo Económico del Gobierno del Estado. Subsecretaría de Turismo; Dirección General de Servicios Turísticos.

**CUARTOS DE HOSPEDAJE POR MUNICIPIO SEGÚN CLASE  
ESTADÍSTICA DEL ESTABLECIMIENTO  
Al 31 de diciembre de 2004**

CUADRO 19.3

MUNICIPIO	TOTAL	CINCO ESTRELLAS	CUATRO ESTRELLAS	TRES ESTRELLAS	DOS ESTRELLAS	UNA ESTRELLA	SIN CLASIFICAR a/
<b>ESTADO</b>	<b>32,953</b>	<b>2,756</b>	<b>5,507</b>	<b>6,775</b>	<b>4,909</b>	<b>4,506</b>	<b>8,500</b>
ACAYUCAN	652	0	30	109	211	132	170
ACTOPAN	22	22	0	0	0	0	0
AGUA DULCE	108	0	0	0	0	0	108
ALTO LUCERO DE GUTIÉRREZ BARRIOS	131	0	0	15	83	23	10
ALTOTONGA	55	0	0	0	0	0	55
ALVARADO	290	0	16	69	77	63	65
ANGEL R. CABADA	142	0	0	0	0	55	87
LA ANTIGUA	316	0	0	104	23	44	145
APAZAPAN	60	0	0	0	25	0	35
BANDERILLA	172	0	44	0	0	0	128
BOCA DEL RÍO	3,448	1,021	1,457	455	367	79	69
CAMERINO Z. MENDOZA	53	0	0	0	0	10	43
CASTILLO DE TEAYO	10	0	0	0	0	0	10
CATEMACO	706	0	137	292	100	77	100
CAZONES DE HERRERA	31	0	0	16	0	0	15
CERRO AZUL	106	0	0	53	0	23	30
COATEPEC	306	23	55	83	33	61	51
COATZACOALCOS	1,619	304	347	279	148	189	352
CÓRDOBA	1,683	82	159	361	178	29	874
COSAMALOAPAN	438	0	0	0	147	75	216
COSCOMATEPEC	18	0	0	0	18	0	0
COSOLEACAQUE	108	0	0	0	0	0	108
COTAXTLA	19	0	0	0	0	0	19
CHACALTIANGUIS	29	0	0	0	15	0	14
CHICONTEPEC	32	0	0	0	0	0	32
LAS CHOAPAS	117	0	0	54	20	15	28
EMILIANO ZAPATA	93	0	0	22	0	40	31
FORTÍN	257	41	104	27	22	8	55
GUTIÉRREZ ZAMORA	136	0	0	54	0	0	82
HUATUSCO	169	0	75	0	20	39	35
HUAYACOCOTLA	80	0	0	0	0	0	80
HUILOAPAN DE CUAUHTÉMOC	32	0	0	0	0	0	32
IGNACIO DE LA LLAVE	21	0	0	0	0	0	21
ISLA	86	0	0	51	0	35	0
IXTACZOQUITLÁN	20	0	0	0	0	0	20
JALCOMULCO	180	0	16	0	0	0	164
JÁLTIPAN	8	0	0	0	0	0	8
JESÚS CARRANZA	32	0	0	0	0	0	32
JOSÉ AZUETA	63	0	0	0	0	0	63
JUAN RODRÍGUEZ CLARA	57	0	0	0	0	0	57
LERDO DE TEJADA	169	0	0	0	24	24	121
MARTÍNEZ DE LA TORRE	609	0	0	79	207	171	152
MINATITLÁN	861	0	53	167	196	148	297
MISANTLA	71	0	0	0	0	0	71
NANCHITAL DE LÁZARO							
CÁRDENAS DEL RÍO	12	0	0	0	0	12	0
NAOLINCO	35	0	0	0	0	0	35
NARANJOS AMATLÁN	121	0	0	64	0	22	35
NAUTLA	63	0	30	12	4	0	17
NOGALES	58	0	0	0	0	0	58
OLUTA	14	0	0	0	0	0	14
ORIZABA	1,489	166	123	453	76	285	386
PÁNUCO	118	0	0	40	20	27	31
PAPANTLA	268	0	24	115	75	36	18
PASO DE OVEJAS	35	0	0	0	0	0	35
PEROTE	229	0	0	46	68	23	92
PLATÓN SÁNCHEZ	15	0	0	0	0	0	15
PLAYA VICENTE	68	0	0	0	0	0	68
POZA RICA DE HIDALGO	1,777	120	375	247	353	310	372
PUENTE NACIONAL	33	0	0	0	0	0	33
RÍO BLANCO	120	0	0	0	22	0	98
SAN ANDRÉS TUXTLA	534	0	0	198	70	21	245

**CUARTOS DE HOSPEDAJE POR MUNICIPIO SEGÚN CLASE  
ESTADÍSTICA DEL ESTABLECIMIENTO  
Al 31 de diciembre de 2004**

CUADRO 19.3

MUNICIPIO	TOTAL	CINCO ESTRELLAS	CUATRO ESTRELLAS	TRES ESTRELLAS	DOS ESTRELLAS	UNA ESTRELLA	SIN CLASIFICAR a/
SAN JUAN EVANGELISTA	10	0	0	0	0	0	10
SAN RAFAEL	75	0	0	18	27	17	13
SANTIAGO TUXTLA	91	0	17	68	0	0	6
SOLEDAD DE DOBLADO	60	0	0	0	0	0	60
TAMIAHUA	66	0	0	0	0	21	45
TAMPICO ALTO	45	0	0	0	0	45	0
TANTOYUCA	201	0	0	0	0	29	172
TECOLUTLA	1,658	0	198	519	365	141	435
TEMAPACHE	153	0	0	0	50	19	84
TEMPOAL	85	0	0	0	0	0	85
TENAMPA	5	0	0	0	0	0	5
TEOCELO	18	0	3	0	0	0	15
TEZONAPA	38	0	0	0	0	0	38
TIERRA BLANCA	353	0	0	20	67	42	224
TIHUATLÁN	61	0	0	0	0	19	42
TLACOTALPAN	70	0	14	35	21	0	0
TLALIXCOYAN	10	0	0	0	0	0	10
TLAPACOYAN	214	0	38	10	66	23	77
TRES VALLES	164	0	0	58	0	27	79
TUXPAN	1,262	70	456	135	50	308	243
URSULO GALVÁN	386	17	121	64	0	33	151
VEGA DE ALATORRE	84	0	30	0	0	0	54
VERACRUZ	6,070	560	945	1,558	1,191	1,420	396
XALAPA	3,106	327	633	822	460	286	578
XICO	43	3	7	3	10	0	20
ZONGOLICA	21	0	0	0	0	0	21

NOTA: La variación que se presenta con respecto a la edición anterior, es debido a la actualización y reclasificación de establecimientos y cuartos de hospedaje que realizaron en coordinación empresarios hoteleros, oficinas municipales de turismo y asociaciones de hoteles y moteles.

a/ Comprende: apartamentos, bungalows, cabañas, campamentos, casas de huéspedes, condominios, cuartos amueblados, haciendas, hoteles, moteles, posadas, suites, trailers parks y villas.

FUENTE: Secretaría de Desarrollo Económico del Gobierno del Estado. Subsecretaría de Turismo; Dirección General de Servicios Turísticos.



**TURISTAS QUE SE HOSPEDARON EN ESTABLECIMIENTOS  
DE HOSPEDAJE POR PRINCIPALES MUNICIPIOS  
SEGÚN CLASE ESTADÍSTICA  
DEL ESTABLECIMIENTO  
2004 E/**

CUADRO 19.4

MUNICIPIO	TOTAL	CINCO ESTRELLAS	CUATRO ESTRELLAS	TRES ESTRELLAS	DOS ESTRELLAS	UNA ESTRELLA	SIN CLASIFICAR a/
<b>ESTADO</b>	<b>9,532,648</b>	<b>1,025,522</b>	<b>1,602,214</b>	<b>1,875,338</b>	<b>1,446,087</b>	<b>1,246,177</b>	<b>2,337,310</b>
COATZACOALCOS	493,120	88,546	85,051	66,992	43,108	88,837	120,586
CÓRDOBA	525,076	25,231	48,924	112,559	55,135	8,923	274,304
ORIZABA	353,633	40,232	30,349	106,482	17,865	67,408	91,297
POZA RICA DE HIDALGO	571,554	42,771	96,947	88,036	119,323	106,927	117,550
TECOLUTLA	429,096	0	53,444	129,236	95,893	37,805	112,718
TUXPAN	224,520	11,498	82,388	23,652	8,760	55,648	42,574
VERACRUZ b/	3,080,101	493,391	814,571	682,652	481,948	463,697	143,842
XALAPA	721,456	73,403	142,093	190,699	110,142	71,048	134,071
RESTO DE MUNICIPIOS	3,134,092	250,450	248,447	475,030	513,913	345,884	1,300,368

NOTA: La estimación de los turistas que se hospedaron, se determinó por métodos establecidos por la fuente.

a/ Comprende: apartamentos, bungalows, cabañas, campamentos, casas de huéspedes, condominios, cuartos amueblados, haciendas, hoteles, moteles, posadas, suites, trailers parks y villas.

b/ Incluye la zona conurbada Boca del Río-Veracruz.

FUENTE: Secretaría de Desarrollo Económico del Gobierno del Estado. Subsecretaría de Turismo; Dirección General de Servicios Turísticos; Programa de la Ocupación Hotelera Semanal en los Destinos Turísticos Seleccionados.

**TURISTAS QUE SE HOSPEDARON EN ESTABLECIMIENTOS  
DE HOSPEDAJE SEGÚN CLASE ESTADÍSTICA  
DEL ESTABLECIMIENTO  
2004**  
(Porcentaje)

Gráfica 19.2

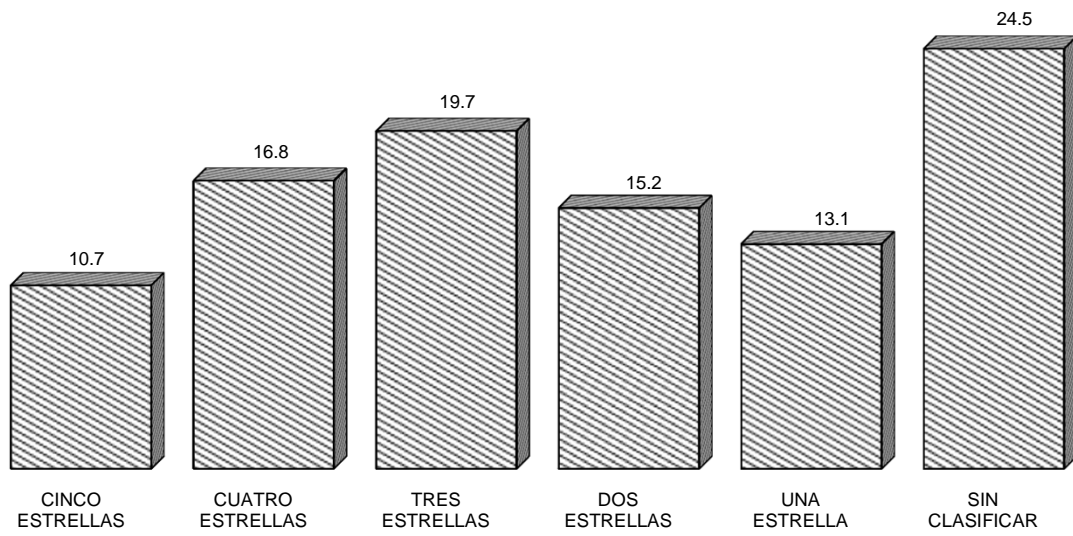

FUENTE: Cuadro 19.4

**TURISTAS QUE SE HOSPEDARON EN ESTABLECIMIENTOS  
DE HOSPEDAJE POR PRINCIPALES MUNICIPIOS  
SEGÚN RESIDENCIA  
2004 E/**

CUADRO 19.5

MUNICIPIO	TOTAL	NACIONALES a/	EXTRANJEROS b/
<b>ESTADO</b>	<b>9,532,648</b>	<b>9,026,014</b>	<b>506,634</b>
COATZACOALCOS	493,120	468,464	24,656
CÓRDOBA	525,076	468,822	56,254
ORIZABA	353,633	335,951	17,682
POZA RICA DE HIDALGO	571,554	542,976	28,578
TECOLUTLA	429,096	407,641	21,455
TUXPAN	224,520	213,294	11,226
VERACRUZ c/	3,080,101	2,926,096	154,005
XALAPA	721,456	685,383	36,073
RESTO DE MUNICIPIOS	3,134,092	2,977,387	156,705

NOTA: La información comprende a los turistas que se hospedaron en establecimientos de las siguientes clases estadísticas: cinco, cuatro, tres, dos y una estrella, y sin clasificar.

La estimación de los turistas que se hospedaron, se determinó por métodos establecidos por la fuente.

a/ Incluye extranjeros residentes en el país.

b/ Incluye nacionales residentes en el extranjero.

c/ Incluye la zona conurbada Boca del Río-Veracruz.

FUENTE: Secretaría de Desarrollo Económico del Gobierno del Estado. Subsecretaría de Turismo; Dirección General de Servicios Turísticos; Programa de la Ocupación Hotelera Semanal en los Destinos Turísticos Seleccionados.

**OCUPACIÓN HOTELERA Y ESTADÍA PROMEDIO MENSUAL  
EN LOS PRINCIPALES CENTROS TURÍSTICOS  
2004 E/**

CUADRO 19.6

MES	OCUPACIÓN HOTELERA (Porcentaje)	ESTADÍA PROMEDIO (Noches por turista)
COATZACOALCOS a/	53.2	1.5
ENERO	43.0	1.5
FEBRERO	52.0	1.5
MARZO	58.0	1.5
ABRIL	64.2	1.5
MAYO	47.1	1.5
JUNIO	51.9	1.5
JULIO	51.7	1.5
AGOSTO	55.1	1.5
SEPTIEMBRE	54.1	1.5
OCTUBRE	55.5	1.5
NOVIEMBRE	52.9	1.5
DICIEMBRE	52.5	1.5
CÓRDOBA a/	56.2	3.0
ENERO	49.0	3.0
FEBRERO	55.0	3.0
MARZO	47.0	3.0
ABRIL	60.0	3.0
MAYO	54.4	3.0
JUNIO	56.0	3.0
JULIO	60.0	3.0
AGOSTO	55.7	3.0
SEPTIEMBRE	59.2	3.0
OCTUBRE	68.6	3.0
NOVIEMBRE	56.3	3.0
DICIEMBRE	53.0	3.0
ORIZABA a/	38.1	3.0
ENERO	37.0	3.0
FEBRERO	37.0	3.0
MARZO	36.0	3.0
ABRIL	48.7	3.0
MAYO	38.6	3.0
JUNIO	32.4	3.0
JULIO	40.8	3.0
AGOSTO	37.5	3.0
SEPTIEMBRE	32.1	3.0
OCTUBRE	40.2	3.0
NOVIEMBRE	39.4	3.0
DICIEMBRE	37.7	3.0

**OCUPACIÓN HOTELERA Y ESTADÍA PROMEDIO MENSUAL  
EN LOS PRINCIPALES CENTROS TURÍSTICOS  
2004 E/**

CUADRO 19.6

MES	OCUPACIÓN HOTELERA (Porcentaje)	ESTADÍA PROMEDIO (Noches por turista)
POZA RICA DE HIDALGO a/	61.5	2.0
ENERO	61.0	2.0
FEBRERO	62.0	2.0
MARZO	70.0	2.0
ABRIL	69.0	2.0
MAYO	55.4	2.0
JUNIO	61.9	2.0
JULIO	63.3	2.0
AGOSTO	55.0	2.0
SEPTIEMBRE	59.4	2.0
OCTUBRE	56.8	2.0
NOVIEMBRE	56.0	2.0
DICIEMBRE	67.6	2.0
TECOLUTLA a/	50.1	2.5
ENERO	25.0	2.5
FEBRERO	30.0	2.5
MARZO	70.0	2.5
ABRIL	70.0	2.5
MAYO	60.0	2.5
JUNIO	50.0	2.5
JULIO	70.0	2.5
AGOSTO	57.0	2.5
SEPTIEMBRE	42.0	2.5
OCTUBRE	40.0	2.5
NOVIEMBRE	40.0	2.5
DICIEMBRE	47.0	2.5
TUXPAN a/	25.5	2.5
ENERO	19.0	2.5
FEBRERO	22.0	2.5
MARZO	30.0	2.5
ABRIL	50.9	2.5
MAYO	28.2	2.5
JUNIO	20.3	2.5
JULIO	39.4	2.5
AGOSTO	28.6	2.5
SEPTIEMBRE	11.9	2.5
OCTUBRE	19.6	2.5
NOVIEMBRE	16.3	2.5
DICIEMBRE	20.0	2.5

**OCUPACIÓN HOTELERA Y ESTADÍA PROMEDIO MENSUAL  
EN LOS PRINCIPALES CENTROS TURÍSTICOS  
2004 E/**

CUADRO 19.6

MES	OCUPACIÓN HOTELERA (Porcentaje)	ESTADÍA PROMEDIO (Noches por turista)
VERACRUZ b/	56.5	2.0
ENERO	47.2	2.0
FEBRERO	49.3	2.0
MARZO	45.2	2.0
ABRIL	67.1	2.0
MAYO	52.4	2.0
JUNIO	49.6	2.0
JULIO	72.6	2.0
AGOSTO	68.8	2.0
SEPTIEMBRE	53.4	2.0
OCTUBRE	56.9	2.0
NOVIEMBRE	60.9	2.0
DICIEMBRE	54.0	2.0
XALAPA a/	40.9	1.5
ENERO	41.0	1.5
FEBRERO	39.0	1.5
MARZO	41.0	1.5
ABRIL	42.2	1.5
MAYO	42.7	1.5
JUNIO	37.7	1.5
JULIO	47.2	1.5
AGOSTO	44.3	1.5
SEPTIEMBRE	41.7	1.5
OCTUBRE	38.5	1.5
NOVIEMBRE	38.0	1.5
DICIEMBRE	38.0	1.5

NOTA: La estimación de la ocupación hotelera y de la estadía promedio, se determinó por métodos establecidos por los prestadores de servicios turísticos.

a/ Promedio en el año.

b/ Incluye la zona conurbada Boca del Río-Veracruz. Además, se refiere al promedio en el año.

FUENTE: Secretaría de Desarrollo Económico del Gobierno del Estado. Subsecretaría de Turismo; Dirección General de Servicios Turísticos; Programa de la Ocupación Hotelera Semanal en los Destinos Turísticos Seleccionados.

**VISITANTES A MUSEOS, A ZONAS ARQUEOLÓGICAS  
Y A MONUMENTOS HISTÓRICOS POR INSTITUCIÓN,  
MUNICIPIO Y ZONA CULTURAL SEGÚN RESIDENCIA  
2004**

CUADRO 19.7

INSTITUCIÓN MUNICIPIO ZONA CULTURAL	TOTAL	NACIONALES a/	EXTRANJEROS b/
<b>VISITANTES A MUSEOS</b>	<b>245,155</b>	<b>133,518 c/</b>	<b>13,854 c/</b>
INAH	45,825	25,589	1,721
SANTIAGO TUXTLA	25,733	6,934	284
LOCAL TUXTECO	20,092	1,516	61
TRES ZAPOTES	5,641	5,418	223
VERACRUZ	20,092	18,655	1,437
BALUARTE DE SANTIAGO	20,092	18,655	1,437
IVEC	3,560	ND	ND
BOCA DEL RÍO	3,560	ND	ND
CASA AGUSTÍN LARA	3,560	ND	ND
MUSEO EX-HACIENDA EL LENCERO A. C.	45,459	44,838	621
EMILIANO ZAPATA	45,459	44,838	621
EL LENCERO	45,459	44,838	621
MUSEO INTERACTIVO DE XALAPA d/	75,708	ND	ND
XALAPA	75,708	ND	ND
IMAX	29,625	ND	ND
MUSEO	32,917	ND	ND
PLANETARIO	13,166	ND	ND
UNIVERSIDAD VERACRUZANA	74,603	63,091	11,512
XALAPA	74,603	63,091	11,512
ANTROPOLOGÍA	74,603	63,091	11,512
<b>VISITANTES A ZONAS ARQUEOLÓGICAS</b>	<b>1,006,519</b>	<b>965,971</b>	<b>40,548</b>
INAH	1,006,519	965,971	40,548
ACTOPAN	23,081	21,135	1,946
QUIAHUIXTLÁN	23,081	21,135	1,946
CARRILLO PUERTO	285	285	0
CUAUHTOCHCO	285	285	0
CASTILLO DE TEAYO	3,323	3,290	33
CASTILLO DE TEAYO	3,323	3,290	33
JESÚS CARRANZA	76	76	0

**VISITANTES A MUSEOS, A ZONAS ARQUEOLÓGICAS  
Y A MONUMENTOS HISTÓRICOS POR INSTITUCIÓN,  
MUNICIPIO Y ZONA CULTURAL SEGÚN RESIDENCIA  
2004**

CUADRO 19.7

INSTITUCIÓN MUNICIPIO ZONA CULTURAL	TOTAL	NACIONALES a/	EXTRANJEROS b/
LAS LIMAS	76	76	0
PAPANTLA	895,944	861,062	34,882
COYUXQUIHUI	2,480	2,472	8
TAJÍN e/	893,464	858,590	34,874
TEXISTEPEC	3,876	3,820	56
SAN LORENZO TENOCHTILÁN	3,876	3,820	56
TLAPACOYAN	4,040	3,766	274
FILOBOBOS f/	4,040	3,766	274
URSULO GALVÁN	74,962	71,706	3,256
ZEMPOALA	74,962	71,706	3,256
VEGA DE ALATORRE	932	831	101
LAS HIGUERAS e/	932	831	101
<b>VISITANTES A MONUMENTOS HISTÓRICOS</b>	<b>177,415</b>	<b>170,478</b>	<b>6,937</b>
INAH	177,415	170,478	6,937
VERACRUZ	177,415	170,478	6,937
SAN JUAN DE ULÚA	177,415	170,478	6,937

NOTA: La información comprende tanto a los visitantes con boleto pagado, como aquellos que corresponden a grupos de cortesía.

a/ Incluye extranjeros residentes en el país.

b/ Incluye nacionales residentes en el extranjero.

c/ El total no incluye la información consignada con ND.

d/ Este museo hasta la edición anterior se presentó como Museo de Ciencia y Tecnología A. C., y a partir de diciembre de 2004, cambia de enfoque y administración.

e/ Incluye visitantes al museo.

f/ Incluye las zonas culturales de Vega de la Peña y Cuajilote, perteneciendo esta última al municipio de Atzalan.

FUENTE: INAH, Centro Regional Veracruz.

Instituto Veracruzano de la Cultura del Gobierno del Estado. Subdirección de Planeación, Seguimiento y Evaluación; Áreas y Espacios Culturales.

Museo Interactivo de Xalapa, A. C.

Museo Ex-Hacienda El Lencero. Patronato para la Administración, Conservación y Mantenimiento, A.C.

Universidad Veracruzana. Museo de Antropología.



**ESTABLECIMIENTOS DE PREPARACIÓN Y SERVICIO DE ALIMENTOS  
Y/O BEBIDAS CON CATEGORÍA TURÍSTICA  
POR CLASE DEL ESTABLECIMIENTO  
Al 31 de diciembre de 2004**

CUADRO 19.8

CLASE DEL ESTABLECIMIENTO	ESTABLECIMIENTOS
<b>TOTAL</b>	<b>3,142</b>
RESTAURANTES a/	2,647
BARES	364
DISCOTECAS	95
CENTROS NOCTURNOS	36

a/ Incluye restaurantes-bar y cafeterías.

FUENTE: Secretaría de Desarrollo Económico del Gobierno del Estado. Subsecretaría de Turismo; Dirección General de Servicios Turísticos.

**ESTABLECIMIENTOS DE PREPARACIÓN Y SERVICIO DE ALIMENTOS  
Y DE BEBIDAS CON CATEGORÍA TURÍSTICA POR MUNICIPIO  
Al 31 de diciembre de 2004**

CUADRO 19.9

MUNICIPIO	ESTABLECIMIENTOS DE ALIMENTOS a/	ESTABLECIMIENTOS DE BEBIDAS b/
<b>ESTADO</b>	<b>2,647</b>	<b>495</b>
ACAYUCAN	28	1
ACTOPAN	10	0
AGUA DULCE	18	0
ALTO LUCERO DE GUTIÉRREZ BARRIOS	4	1
ALTOTONGA	2	0
ALVARADO	24	12
AMATLÁN DE LOS REYES	2	0
ANGEL R. CABADA	0	1
LA ANTIGUA	28	5
APAZAPAN	2	0
BANDERILLA	28	1
BOCA DEL RÍO	174	59
CAMERINO Z. MENDOZA	5	2
CASTILLO DE TEAYO	1	0
CATEMACO	58	11
CAZONES DE HERRERA	1	0
CERRO AZUL	7	0
COATEPEC	48	1
COATZACOALCOS	218	37
CÓRDOBA	111	32
COSAMALOAPAN	11	7
COSOLEACAQUE	3	1
COTAXTLA	1	0
EMILIANO ZAPATA	15	1
ESPINAL	3	1
FORTÍN	17	3
GUTIÉRREZ ZAMORA	1	1
HUATUSCO	5	3
ISLA	4	1
IXTACZOQUITLÁN	5	0
JILOTEPEC	6	0
JOSÉ AZUETA	1	0
LERDO DE TEJADA	3	2
MARTÍNEZ DE LA TORRE	28	6
MINATITLÁN	106	12
MISANTLA	6	0
NANCHITAL DE LÁZARO CÁRDENAS DEL RÍO	3	0
NAOLINCO	5	0
NARANJOS AMATLÁN	3	0
NAUTLA	11	1
NOGALES	3	0
OMEALCA	1	1
ORIZABA	85	28
OTEAPAN	1	0
PÁNUCO	9	0
PAPANTLA	33	2
PASO DEL MACHO	1	0
PEROTE	15	1
PLATÓN SÁNCHEZ	2	0
POZA RICA DE HIDALGO	288	24
PUENTE NACIONAL	3	0
RÍO BLANCO	3	5
SAN ANDRÉS TUXTLA	38	7
SANTIAGO TUXTLA	8	3
SOLEDAD ATZOMPA	1	0
SOLEDAD DE DOBLADO	5	0
TAMIAHUA	2	0
TAMPICO ALTO	9	0
TANTOYUCA	6	2
TECOLUTLA	102	13
TEMPOAL	2	0

**ESTABLECIMIENTOS DE PREPARACIÓN Y SERVICIO DE ALIMENTOS  
Y DE BEBIDAS CON CATEGORÍA TURÍSTICA POR MUNICIPIO  
Al 31 de diciembre de 2004**

CUADRO 19.9

MUNICIPIO	ESTABLECIMIENTOS DE ALIMENTOS a/	ESTABLECIMIENTOS DE BEBIDAS b/
TEZONAPA	2	0
TIERRA BLANCA	16	1
TIHUATLÁN	18	9
TLACOTALPAN	12	5
TLAPACOYAN	31	1
TRES VALLES	11	0
TUXPAN	79	13
URSULO GALVÁN	28	2
VEGA DE ALATORRE	2	1
VERACRUZ	460	110
LAS VIGAS DE RAMÍREZ	2	0
XALAPA	350	65
XICO	6	0
YANGA	5	0
ZACUALPAN	1	0
ZOZOCOLCO DE HIDALGO	1	0

a/ Comprende restaurantes, restaurantes-bar y cafeterías.

b/ Comprende bares, discotecas y centros nocturnos.

FUENTE: Secretaría de Desarrollo Económico del Gobierno del Estado. Subsecretaría de Turismo; Dirección General de Servicios Turísticos.

**AGENCIAS DE VIAJES, EMPRESAS ARRENDADORAS DE AUTOMÓVILES, TRANSPORTADORAS TURÍSTICAS TERRESTRES Y MARINAS TURÍSTICAS POR MUNICIPIO**  
**Al 31 de diciembre de 2004**

CUADRO 19.10

MUNICIPIO	AGENCIAS DE VIAJES a/	EMPRESAS ARRENDADORAS DE AUTOMÓVILES b/	TRANSPORTADORAS TURÍSTICAS TERRESTRES	MARINAS TURÍSTICAS
<b>ESTADO</b>	<b>202</b>	<b>72 c/</b>	<b>28</b>	<b>3</b>
ACAYUCAN	2	1	0	0
ACTOPAN	1	0	0	0
ALVARADO	3	0	0	0
ATZALAN	2	0	0	0
BOCA DEL RÍO	13	10	3	1
CATEMACO	2	0	0	0
COATEPEC	2	0	0	0
COATZACOALCOS	15	13	1	0
CÓRDOBA	13	3	3	0
COSOLEACAQUE	0	1	0	0
CUITLAHUÁC	1	0	0	0
HUATUSCO	1	0	0	0
FORTÍN	2	0	0	0
JALCOMULCO	7	0	0	0
MINATITLÁN	5	5	0	0
NAUTLA	1	0	0	0
ORIZABA	19	4	0	0
PAPANTLA	1	0	0	0
POZA RICA DE HIDALGO	10	3	3	0
SAN ANDRÉS TUXTLA	3	0	2	0
SANTIAGO TUXTLA	0	0	1	0
TIERRA BLANCA	1	0	1	0
TLAPACOYAN	9	0	0	0
TLACOTALPAN	2	0	0	0
TUXPAN	1	3	3	1
URSULO GALVÁN	1	0	1	0
VERACRUZ	49	18	3	1
LAS VIGAS DE RAMÍREZ	1	0	0	0
XALAPA	35	11	7	0

a/ Incluye subagencias y operadores de aventura.

b/ Incluye sucursales en aeropuertos.

c/ El decremento es debido a que la fuente incluía en el municipio de Tecolutla 3 arrendadoras de bicicletas.

FUENTE: Secretaría de Desarrollo Económico del Gobierno del Estado. Subsecretaría de Turismo; Dirección General de Servicios Turísticos.

**PERSONAS CAPACITADAS POR EL GOBIERNO DEL ESTADO  
EN MATERIA DE TURISMO POR MUNICIPIO Y CURSO  
2004**

CUADRO 19.11

MUNICIPIO CURSO	PERSONAS CAPACITADAS
<b>ESTADO</b>	<b>1,625</b>
BANDERILLA	15
ACTUALIZACIÓN DOCENTE	15
BOCA DEL RÍO	56
ALTA DIRECCIÓN PARA AGENCIAS Y OPERADORAS TURÍSTICAS	56
COATZACOALCOS	153
CULTURA TURÍSTICA	70
SERVICIO A CUARTOS Y ÁREAS PÚBLICAS	30
MANEJO HIGIÉNICO DE LOS ALIMENTOS	28
ATENCIÓN A HUÉSPEDES	25
CATEMACO	15
ADMINISTRACIÓN HOTELERA	15
COATEPEC	20
MESEROS	20
CÓRDOBA	161
ALTA DIRECCIÓN PARA AGENCIAS Y OPERADORAS TURÍSTICAS	56
CALIDAD EN EL SERVICIO	15
CULTURA TURÍSTICA	90
JALCOMULCO	20
MESEROS	20
FORTÍN	40
MESEROS	20
ADMINISTRACIÓN RESTAURANTERA	20
MINATITLÁN	75
CULTURA TURÍSTICA	75
ORIZABA	71
CALIDAD EN EL SERVICIO	15
ALTA DIRECCIÓN PARA AGENCIAS Y OPERADORAS TURÍSTICAS	56
PAPANTLA	110
CULTURA TURÍSTICA	50
CALIDAD EN EL SERVICIO PARA LA MICRO, PEQUEÑA Y MEDIANA EMPRESA TURÍSTICA	25
CURSO DE ARQUEOLOGÍA E HISTORIA DEL TAJÍN Y SU IMPACTO EN EL GOLFO DE MÉXICO	35

**PERSONAS CAPACITADAS POR EL GOBIERNO DEL ESTADO  
EN MATERIA DE TURISMO POR MUNICIPIO Y CURSO  
2004**

CUADRO 19.11

MUNICIPIO CURSO	PERSONAS CAPACITADAS
POZA RICA DE HIDALGO	135
CULTURA TURÍSTICA	100
PREPARACIÓN DE ALIMENTOS	35
SAN ANDRÉS TUXTLA	28
FORMACIÓN DE INSTRUCTORES	28
SANTIAGO TUXTLA	24
ADMINISTRACIÓN RESTAURANTERA	24
TECOLUTLA	20
COMPETENCIA LABORAL	20
TUXPAN	35
COMPETENCIA LABORAL	20
ACTUALIZACIÓN DOCENTE	15
URSULO GALVÁN	15
ADMINISTRACIÓN HOTELERA	15
VERACRUZ	181
ALTA DIRECCIÓN PARA AGENCIAS Y OPERADORAS TURÍSTICAS	56
CULTURA TURÍSTICA	90
DISTINTIVO "H"	35
XALAPA	386
VENTAJAS COMPETITIVAS DE VERACRUZ COMO DESTINO TURÍSTICO	130
ALTA DIRECCIÓN PARA AGENCIAS Y OPERADORAS TURÍSTICAS	56
CULTURA TURÍSTICA	85
PROFESIONALIZACIÓN EMPRESARIAL PARA LA MICRO, PEQUEÑA Y MEDIANA EMPRESA TURÍSTICA	30
ACTUALIZACIÓN DOCENTE	45
CALIDAD EN EL SERVICIO	40
XICO	65
CULTURA TURÍSTICA	65

NOTA: Las personas capacitadas son las que actualmente desempeñan actividades turísticas en el entidad, además una misma persona pudo haber asistido a más de un curso.

FUENTE: Subsecretaría de Desarrollo Económico del Gobierno del Estado. Subsecretaría de Turismo; Dirección General de Servicios Turísticos.

**INVERSIÓN EJERCIDA EN LA ACTIVIDAD TURÍSTICA  
POR ORIGEN Y PROGRAMA**

CUADRO 19.12

**2004**  
(Pesos)

ORIGEN PROGRAMA	INVERSIÓN EJERCIDA
<b>TOTAL</b>	<b>969,691,433</b>
PRIVADA	950,500,000
INFRAESTRUCTURA TURÍSTICA c/	950,500,000
PÚBLICA	19,191,433
INMUEBLES EN GENERAL a/	19,042,577
PROTECCIÓN DE ÁREAS Y CAUCES FEDERALES b/	148,856 P/

NOTA: Para esta edición no se presenta información del Ramo 033, debido a que está en proceso de ajuste de acuerdo al Diario Oficial de la Federación de fecha 9 de junio de 2005.

a/ Comprende inversión en orden de participación, federal y estatal.

b/ Se refiere a inversión federal. Además se refiere a la información proporcionada de acuerdo a los oficios de solicitud y aprobación de recursos remitidos por la Delegación Estatal de la SEDESOL.

c/ Comprende inversión ejercida en infraestructura hotelera y transporte.

FUENTE: Secretaría de Desarrollo Económico del Gobierno del Estado. Subsecretaría de Turismo; Dirección General de Servicios Turísticos. Secretaría de Finanzas y Planeación del Gobierno del Estado. Comité de Planeación para el Desarrollo del Estado de Veracruz; Dirección de Financiamiento y Seguimiento de Programas Sociales; Subdirección de Programas Sociales. Secretaría de Finanzas y Planeación del Gobierno del Estado. Subsecretaría de Egresos; Dirección General de Inversión Pública.

**VISITANTES AL ACUARIO DE VERACRUZ POR MES  
SEGÚN TIPO DE BOLETO VENDIDO  
De 2000 a 2004**

CUADRO 19.13

MES	TOTAL	NIÑOS	ADULTOS
2000			
<b>TOTAL</b>	<b>1,098,128</b>	<b>292,200</b>	<b>805,928</b>
ENERO	66,726	15,121	51,605
FEBRERO	60,339	15,103	45,236
MARZO	101,080	24,938	76,142
ABRIL	169,276	50,593	118,683
MAYO	99,033	25,926	73,107
JUNIO	69,512	20,485	49,027
JULIO	149,263	44,590	104,673
AGOSTO	118,766	35,108	83,658
SEPTIEMBRE	51,509	10,459	41,050
OCTUBRE	46,316	9,327	36,989
NOVIEMBRE	70,005	15,864	54,141
DICIEMBRE	96,303	24,686	71,617
2001			
<b>TOTAL</b>	<b>1,039,773</b>	<b>269,569</b>	<b>703,559</b>
ENERO	66,645	16,924	49,721
FEBRERO	70,935	16,748	54,187
MARZO	73,058	19,540	53,518
ABRIL	160,170	49,026	111,144
MAYO	85,455	23,846	61,609
JUNIO	77,344	24,658	52,686
JULIO	149,759	45,189	104,570
AGOSTO	122,230	36,158	86,072
SEPTIEMBRE	40,982	8,167	32,815
OCTUBRE	40,640	9,126	31,514
NOVIEMBRE	58,478	13,714	44,764
DICIEMBRE	94,077	23,397	70,680
2002			
<b>TOTAL</b>	<b>982,837</b>	<b>269,379</b>	<b>713,458</b>
ENERO	61,358	15,296	46,062
FEBRERO	54,261	12,777	41,484
MARZO	125,074	34,971	90,103
ABRIL	92,830	29,163	63,667
MAYO	77,971	21,259	56,712
JUNIO	70,658	21,627	49,031
JULIO	144,309	44,195	100,114
AGOSTO	117,868	34,502	83,366
SEPTIEMBRE	50,950	10,745	40,205
OCTUBRE	37,889	7,762	30,127
NOVIEMBRE	47,992	10,652	37,340
DICIEMBRE	101,677	26,430	75,247



**VISITANTES AL ACUARIO DE VERACRUZ POR MES  
SEGÚN TIPO DE BOLETO VENDIDO  
De 2000 a 2004**

CUADRO 19.13

MES	TOTAL	NIÑOS	ADULTOS
2003			
<b>TOTAL</b>	<b>986,032</b>	<b>255,418</b>	<b>730,614</b>
ENERO	69,259	18,951	50,308
FEBRERO	51,383	8,499	42,884
MARZO	76,831	11,605	65,226
ABRIL	140,350	38,175	102,175
MAYO	90,772	24,043	66,729
JUNIO	71,148	22,710	48,438
JULIO	140,455	42,082	98,373
AGOSTO	112,428	32,389	80,039
SEPTIEMBRE	45,757	10,238	35,519
OCTUBRE	35,279	8,220	27,059
NOVIEMBRE	60,506	14,832	45,674
DICIEMBRE	91,864	23,674	68,190
2004			
<b>TOTAL</b>	<b>1,094,106</b>	<b>295,250</b>	<b>798,856</b>
ENERO	71,905	17,977	53,928
FEBRERO	68,818	16,338	52,480
MARZO	62,532	16,639	45,893
ABRIL	157,510	46,230	111,280
MAYO	94,059	24,874	69,185
JUNIO	73,513	23,224	50,289
JULIO	183,100	54,057	129,043
AGOSTO	119,437	33,952	85,485
SEPTIEMBRE	53,506	11,432	42,074
OCTUBRE	50,972	11,616	39,356
NOVIEMBRE	56,302	12,426	43,876
DICIEMBRE	102,452	26,485	75,967

FUENTE: Acuario de Veracruz A.C.