



Informe del Gasto Público

del 1º de enero al 30 de junio de 2002

Contenido

Estado del Ejercicio del Gasto Público Consolidado por Clasificación Económica

Estado del Ejercicio Consolidado del Gasto Público Trimestral por Clasificación Económica

- El Gasto en Gráfica por Capítulo

Estado del Ejercicio del Gasto Público Consolidado, clasificado por Dependencia y Capítulo

- Anexo: Integración de Subsidios y Transferencias
- Anexo: Integración de Infraestructura para el Desarrollo
- El Gasto en Gráfica por Dependencia
- El Gasto en Gráficas por Capítulo y Dependencias:

Servicios Personales

Materiales y Suministros

Servicios Generales

Subsidios y Transferencias; Inversiones Financieras, Previsiones y Ayudas

Infraestructura para el Desarrollo



Gasto Por
Clasificación
Económica

CONCEPTO	IMPORTE	% Integral
GASTO CORRIENTE	9,929,170,469.72	62.64%
SERVICIOS PERSONALES	8,153,577,656.02	51.44%
MATERIALES Y SUMINISTROS	217,671,656.08	1.36%
SERVICIOS GENERALES	514,784,517.83	3.25%
SUBSIDIOS Y TRANSFERENCIAS	1,043,136,639.79	6.58%
GASTOS DE CAPITAL	2,382,953,758.64	15.03%
BIENES MUEBLES E INMUEBLES	17,127,674.56	0.11%
INFRAESTRUCTURA PARA EL DESARROLLO 1/	2,365,826,084.08	14.93%
TRANSFERENCIAS A PODERES, ORGANISMOS AUTÓNOMOS Y MUNICIPIOS	3,442,534,428.18	21.72%
PARTICIPACIONES, FONDO PARA EL FORTALECIMIENTO Y SUBSIDIOS A MUNICIPIOS	2,190,980,205.74	13.82%
PODERES Y ORGANISMOS AUTÓNOMOS	1,251,554,222.44	7.91%
DEUDA PÚBLICA	96,987,676.66	0.61%
TOTAL:	15,851,646,333.20	100.00%

Fuente: Subsecretaría de Egresos, SEFIPLAN.

1/ Incluye el Fondo para la Infraestructura Social Municipal.

Gasto Total:
\$15,851,646,333.20

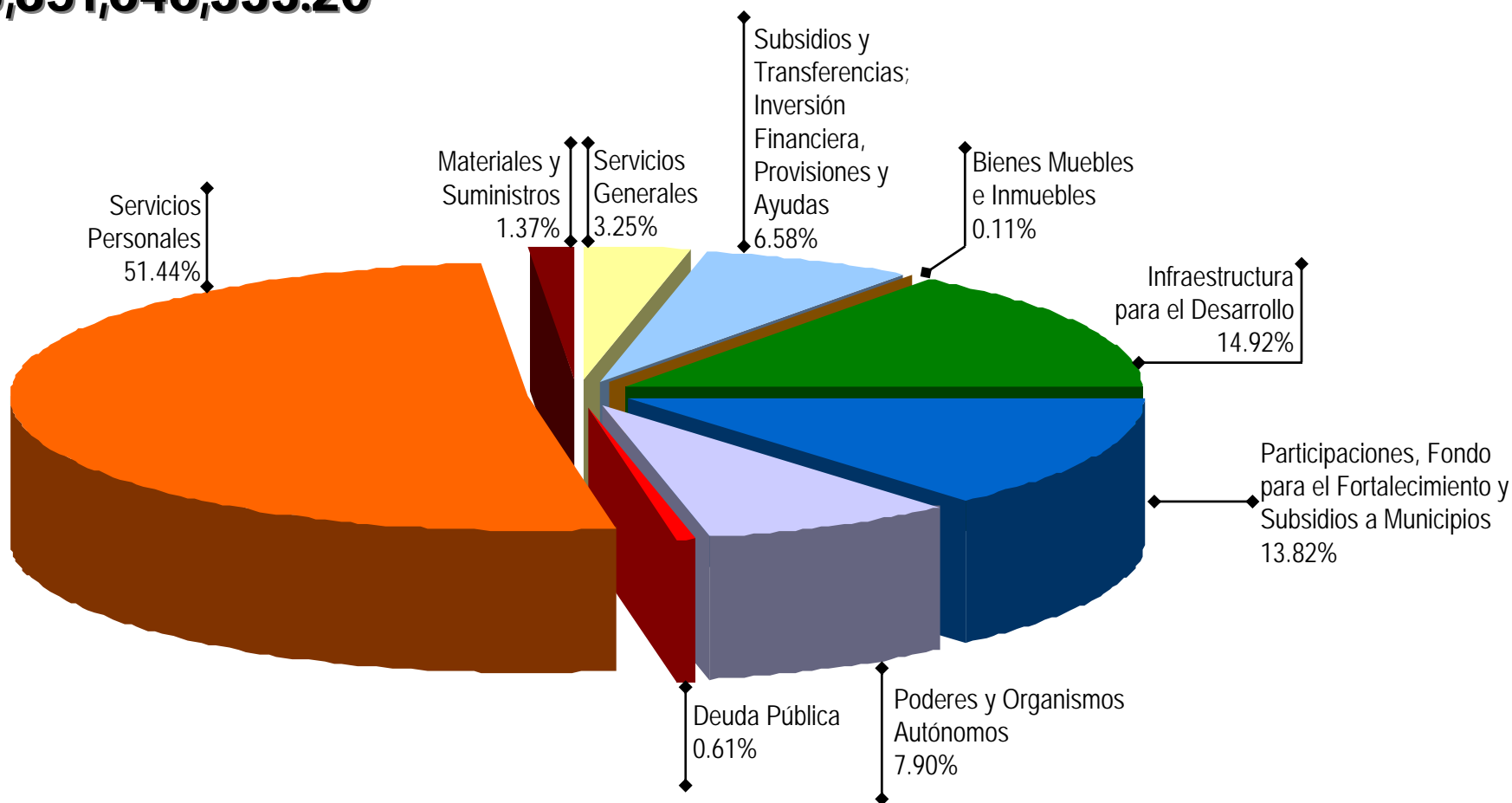

El Gasto en Gráficas:
Por Capítulo

Estado del Ejercicio Consolidado del Gasto Público
Por DEPENDENCIA Y CAPÍTULO

(pesos)

CONCEPTO	Ejercido		Ejercido		Acumulado al	
	Primer Trimestre	% Integral	Segundo Trimestre	% Integral	30-Jun-02	% Integral
Gasto Corriente	4,480,718,852.65	62.88%	5,448,451,617.07	62.44%	9,929,170,469.72	62.64%
Servicios Personales	3,818,964,708.10	53.60%	4,334,612,947.92	49.67%	8,153,577,656.02	51.44%
Materiales y Suministros	80,163,020.27	1.12%	137,508,635.81	1.58%	217,671,656.08	1.37%
Servicios Generales	232,279,910.87	3.26%	282,504,606.96	3.24%	514,784,517.83	3.25%
Subsidios y Transferencias	349,311,213.41	4.90%	693,825,426.38	7.95%	1,043,136,639.79	6.58%
Gasto de Capital	955,877,160.63	13.42%	1,427,076,598.01	16.35%	2,382,953,758.64	15.03%
Bienes Muebles e Inmuebles	10,043,032.90	0.14%	7,084,641.66	0.08%	17,127,674.56	0.11%
Infraestructura para el Desarrollo	945,834,127.73	13.28%	1,419,991,956.35	16.27%	2,365,826,084.08	14.92%
Transferencias a Poderes, Organismos Autónomos y						
Municipios	1,645,722,930.62	23.10%	1,796,811,497.56	20.59%	3,442,534,428.18	21.72%
Participaciones, Fondo de Fortalecimiento y Subsidios						
a Municipios	1,050,492,229.47	14.74%	1,140,487,976.27	13.07%	2,190,980,205.74	13.82%
Poderes y Organismos Autónomos	595,230,701.15	8.36%	656,323,521.29	7.52%	1,251,554,222.44	7.90%
Deuda Pública	42,975,633.03	0.60%	54,012,043.63	0.62%	96,987,676.66	0.61%
TOTAL:	7,125,294,576.93	100.00%	8,726,351,756.27	100.00%	15,851,646,333.20	100.00%

Estado del Ejercicio Consolidado del Gasto Público Trimestral Por CLASIFICACION ECONOMICA

Estado del Ejercicio Consolidado del Gasto Público por Dependencia y Capítulo

(pesos)

DEPENDENCIA / SECTOR	1000	2000	3000	4000	5000	6000	7000	8000	9000	TOTAL AL 30 DE JUNIO DE 2002	% INTEGRAL
Capítulo	Servicios Personales	Materiales y Suministros	Servicios Generales	Subsidios y Transferencias	Bienes Muebles e Inmuebles	Infraestructura para el Desarrollo	Inversión Financiera, Provisiones y Ayudas	Participaciones, Fondo para el Fortalecimiento y Subsidios a Municipios	Deuda Pública		
EJECUTIVO DEL ESTADO	14,024,654.28	877,443.49	3,141,532.93	154,954.32	47,149.82					18,245,734.84	0.12%
DESARROLLO FORESTAL Y PESQUERO	20,497,973.60	1,547,458.90	9,055,454.02	1,509,370.37	56,071.97	167,230,153.00				199,896,481.86	1.26%
SALUD Y ASISTENCIA	638,650,151.64	99,179,402.10	72,781,988.13	3,241,100.00	4,515,937.08	18,488,934.08			*	836,857,513.03	5.28%
EDUCACIÓN Y CULTURA	6,693,694,173.75	12,136,166.13	156,769,072.32	278,652,228.24	1,146,401.24	108,904,662.00	46,974,456.69			7,298,277,160.37	46.04%
DESARROLLO REGIONAL	32,715,040.44	1,927,256.95	17,909,443.87	15,680,816.46	8,624,434.54	224,841,312.00	21,543.50			301,719,847.76	1.90%
DESARROLLO ECONÓMICO	15,090,445.68	558,517.11	20,256,128.55	1,369,414.00	8,203.36		56,671,720.00			93,954,428.70	0.59%
GOBIERNO	94,462,408.90	5,629,488.19	43,759,339.06	19,605,954.85	130,834.45	7,233,521.00	3,360,000.00			174,181,546.45	1.10%
FINANZAS Y PLANEACIÓN	124,676,523.11	8,833,387.73	26,211,301.19	5,292,752.22	1,717,594.64	186,752,388.00	155,564,059.48			509,048,006.37	3.21%
PROCURADURÍA GENERAL DE JUSTICIA	129,778,139.15	5,853,520.93	18,812,077.10	210,425.00	427,125.64	258,750.00				155,340,037.82	0.98%
CONTRALORÍA GENERAL DEL ESTADO	55,063,148.09	2,391,765.24	9,433,317.28	510,916.21	99,115.86		2,660.00			67,500,922.68	0.43%
COMUNICACIONES	26,519,091.40	1,105,704.31	6,508,333.28	21,738,169.74	13,500.62	279,707,099.00				335,591,898.35	2.12%
OFICINA DEL PROGRAMA DE GOBIERNO	11,432,992.09	1,268,013.71	5,439,580.80	128,885.89	113,826.25					18,383,298.74	0.12%
COORDINACIÓN GRAL. COMUNIC. SOCIAL	13,530,423.11	2,707,321.90	14,644,981.41	2,827,549.99						33,710,276.41	0.21%
SEGURIDAD PÚBLICA	281,938,596.44	73,656,209.39	110,061,967.89	5,815,368.01	227,479.09		59,355,469.20			531,055,090.02	3.35%
SECTOR CENTRAL	1,503,894.34	0.00	0.00	1,616,003,048.06 ^{A/}	0.00	1,372,409,265.00 ^{B/}		2,190,980,205.74	96,987,676.66	5,277,884,089.80	33.30%
T O T A L E S	8,153,577,656.02	217,671,656.08	514,784,517.83	1,972,740,953.36	17,127,674.56	2,365,826,084.08	321,949,908.87	2,190,980,205.74	96,987,676.66	15,851,646,333.20	100.00%
% Integrales	51.44	1.37	3.25	12.44	0.11	14.92	2.03	13.82	0.61	100.00	

Fuente: Subsecretaría de Egresos, SEFIPLAN.

Al 30 de junio de 2002 aún no se creaba la Secretaría de Trabajo y Previsión Social.

A/ Ver anexo.

B/ Ver anexo.

*/ Incluye aportación Estatal, Federal e Ingresos Propios y se integra por la Secretaría de Salud, Servicios de Salud de Veracruz y Comisión de Arbitraje Médico.

Gasto Por Dependencia y Capítulo

NOTA: Esta presentación es para efectos informativos.

Integración
de Subsidios y
Transferencias

Concepto	Ejercido Junio 30
Total Global:	1,616,003,048.06
Organismos Descentralizados	364,448,825.62
Instituto Veracruzano para el Desarrollo Rural	6,818,213.98
Consejo Veracruzano del Arroz	760,432.51
Consejo Veracruzano del Café	778,910.48
Consejo de Desarrollo de la Cuenca del Papaloapan	5,898,388.00
Consejo Veracruzano del Limón Persa	415,865.33
Consejo Veracruzano de la Vainilla	410,590.50
Consejo Veracruzano de Floricultura	465,146.46
Sistema para el Desarrollo Integral de la Familia	44,738,773.08
Instituto Veracruzano del Deporte	22,234,108.50
Instituto Veracruzano de Fomento al Desarrollo Regional	1,484,745.85
Comisión del Agua del Estado de Veracruz	18,011,878.91
Consejo Estatal de Protección al Ambiente	4,646,617.30
Consejo del Sistema Veracruzano del Agua	3,254,752.00
Comisión Veracruzana de Comercialización Agropecuaria	12,119,767.57
Radiotelevisión de Veracruz	21,296,135.15
Junta Estatal de Caminos	160,000.00
Instituto de Pensiones	220,954,500.00
TOTAL PODERES Y ORGANISMOS AUTÓNOMOS	1,251,554,222.44
Poder Legislativo	78,880,193.00
Poder Judicial	116,089,238.89
Organismos Autónomos	1,056,584,790.55
Instituto Veracruzano para el Desarrollo Rural	15,320,152.00
Consejo Veracruzano del Arroz	46,020,608.08
Consejo Veracruzano del Café	60,499,670.00
Consejo de Desarrollo de la Cuenca del Papaloapan	934,744,360.47

Integración de
Infraestructura
para el Desarrollo

Nombre	Ejercido
Fondo de Infraestructura Social Municipal	1,262,776,488.00
Instituto Veracruzano de Desarrollo Rural	9,000,000.00
Consejo de Desarrollo de la Cuenca del Papaloapan	1,459,457.00
Sistema para el Desarrollo Integral de la Familia	3,961,659.00
Comisión del Agua del Estado de Veracruz	46,429,142.00
Instituto Veracruzano de Fomento al Desarrollo Regional	0.00
Radiotelevisión de Veracruz	1,451,886.00
Junta Estatal de Caminos	42,298,917.00
Universidad Veracruzana	5,031,716.00
TOTAL :	1,372,409,265.00

NOTA: Esta presentación es para efectos informativos.

Gasto Total: \$15,851,646,333.20

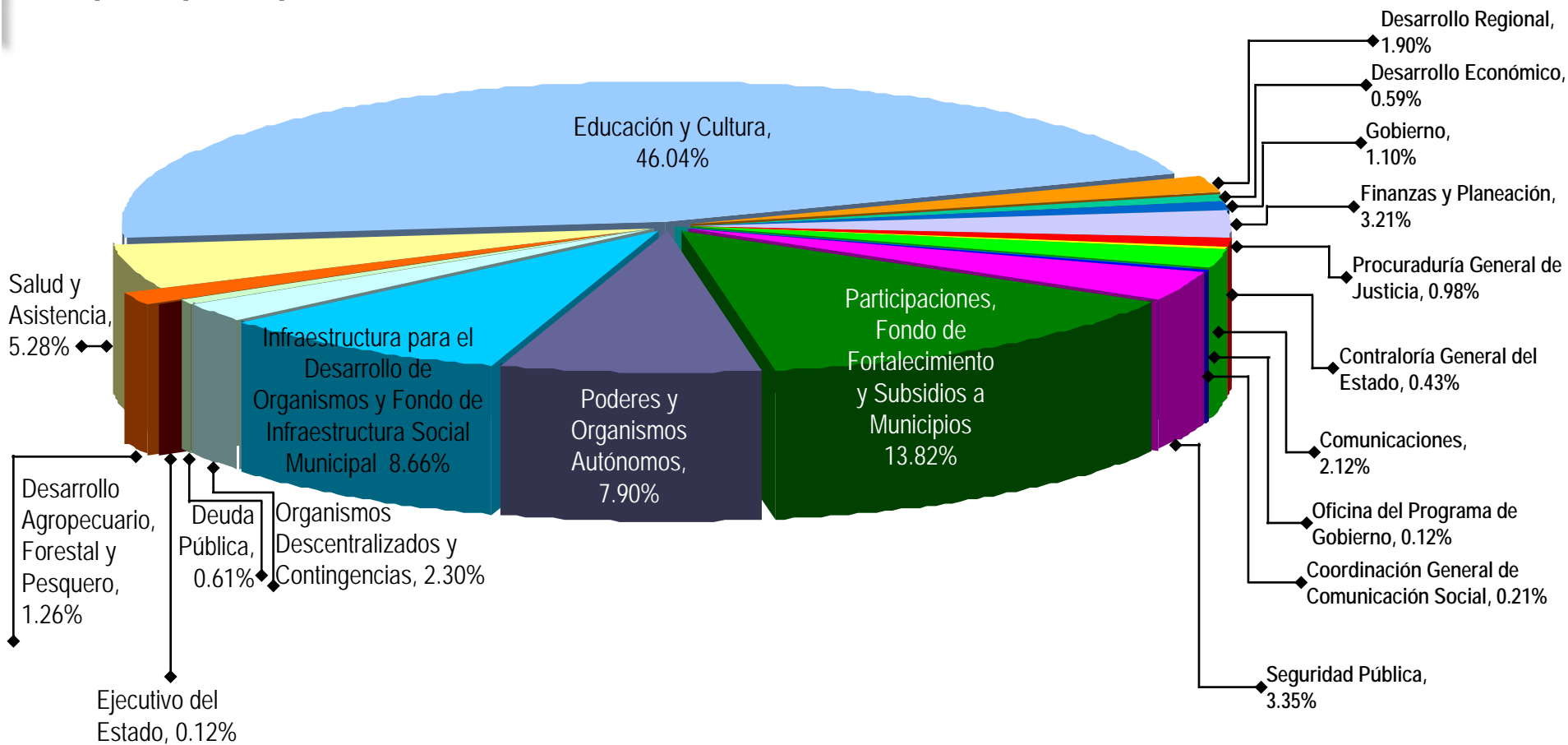

El Gasto en Gráficas: Por Dependencia

Total: \$8,153,577,656.02

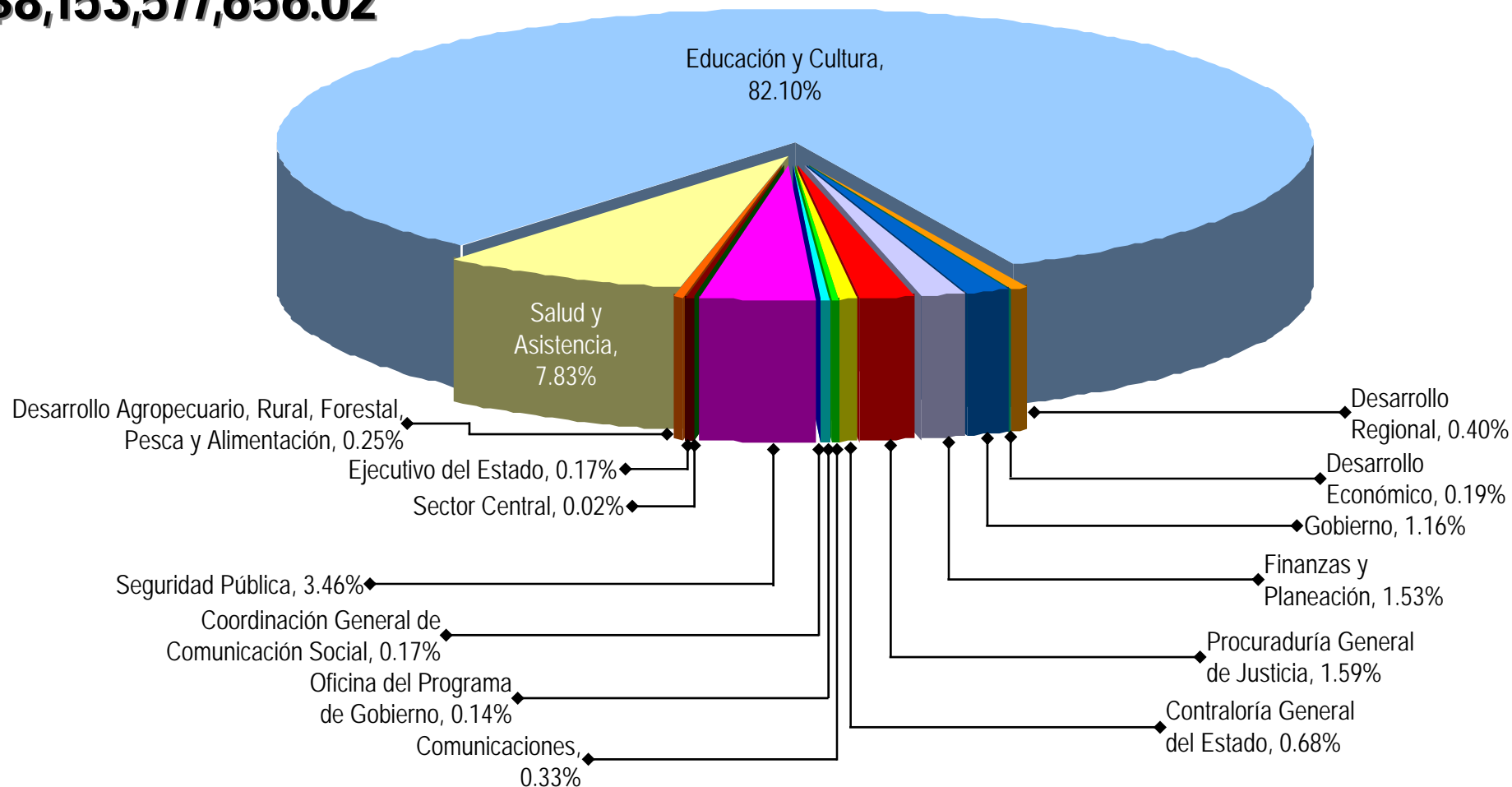

El Gasto en Gráficas: Servicios Personales

Total:
\$217,671,656.08

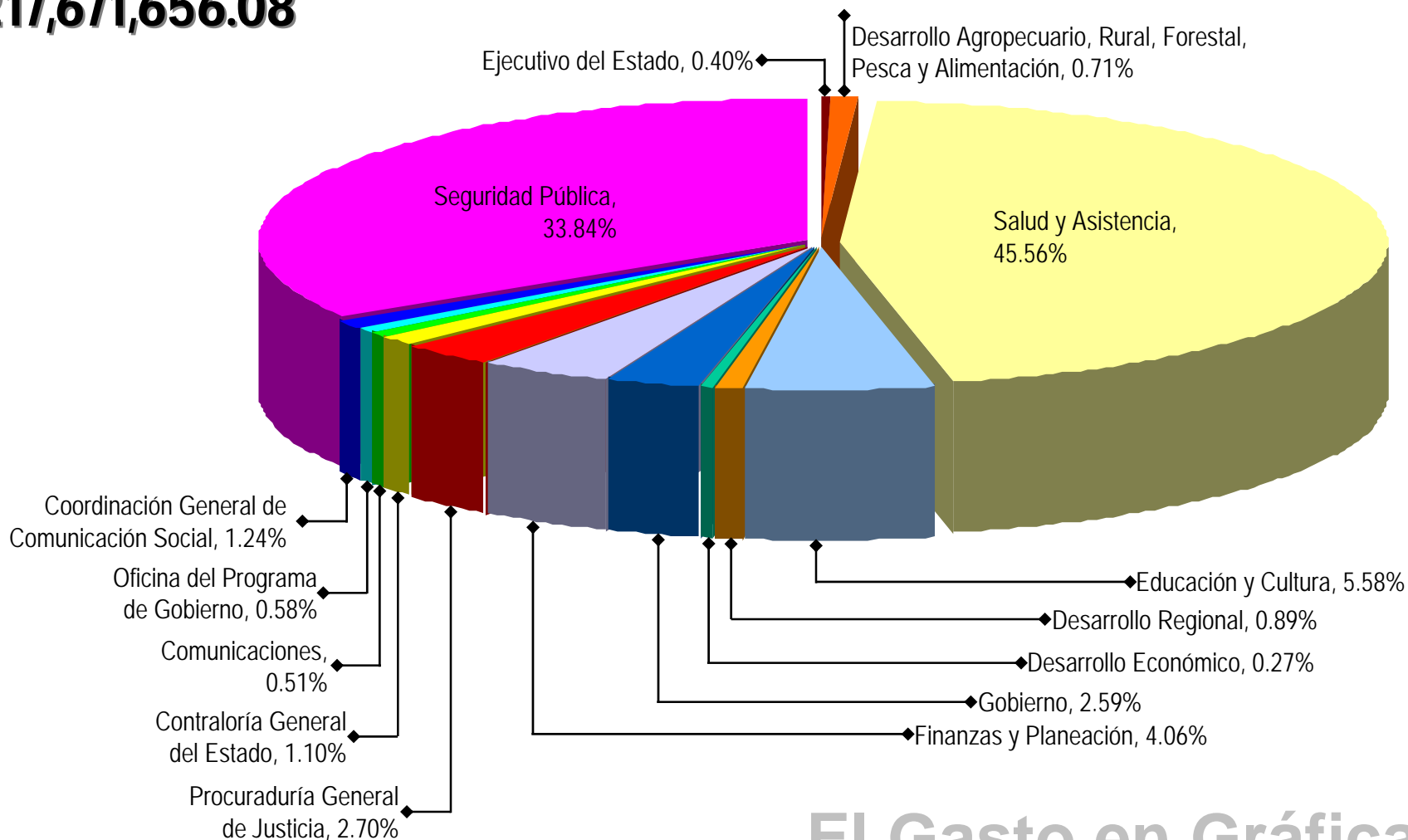

El Gasto en Gráficas: Materiales y Suministros

Total: \$514,784,517.83

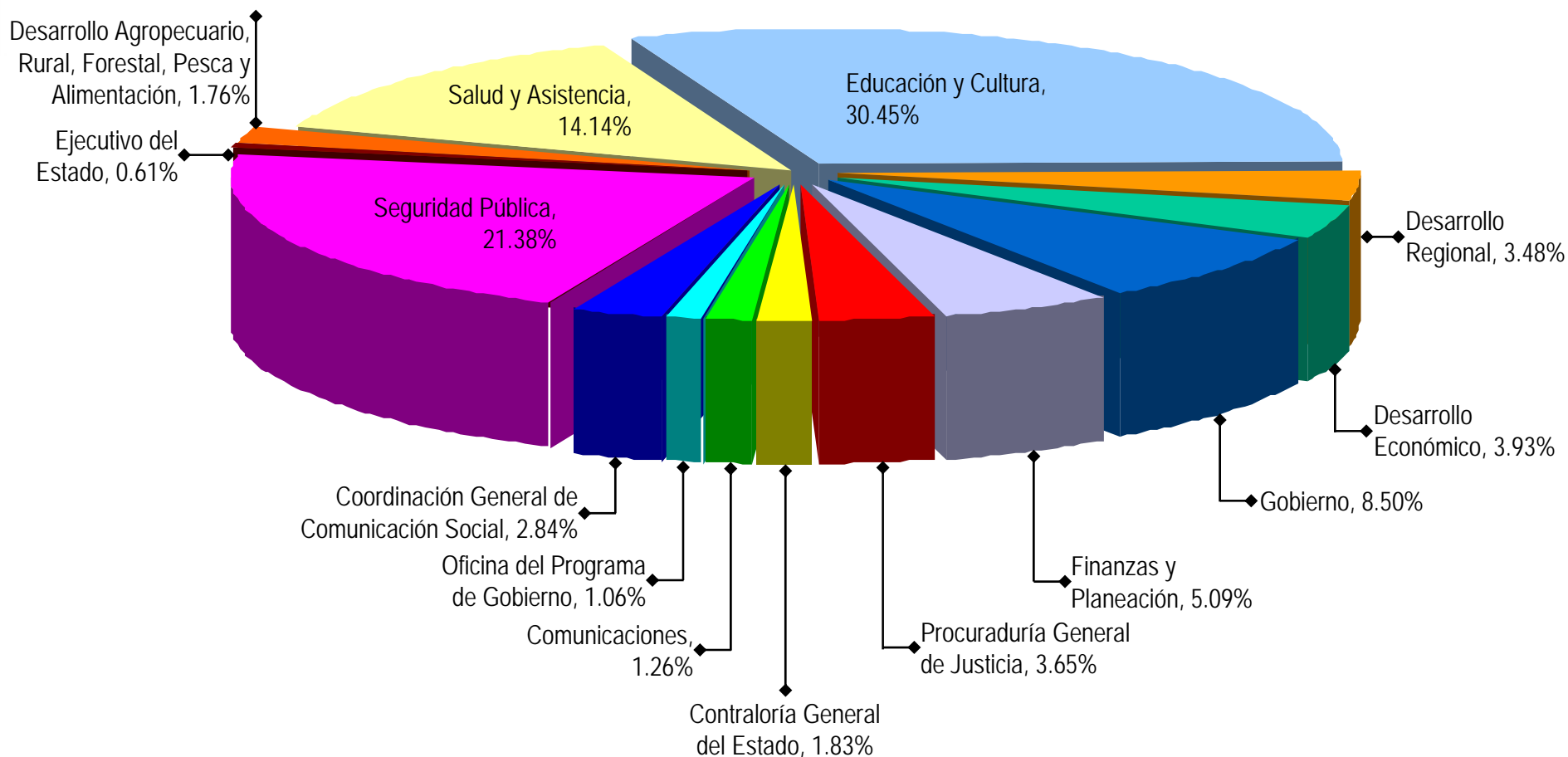

El Gasto en Gráficas: Servicios Generales

Total: \$2,294,690,862.23

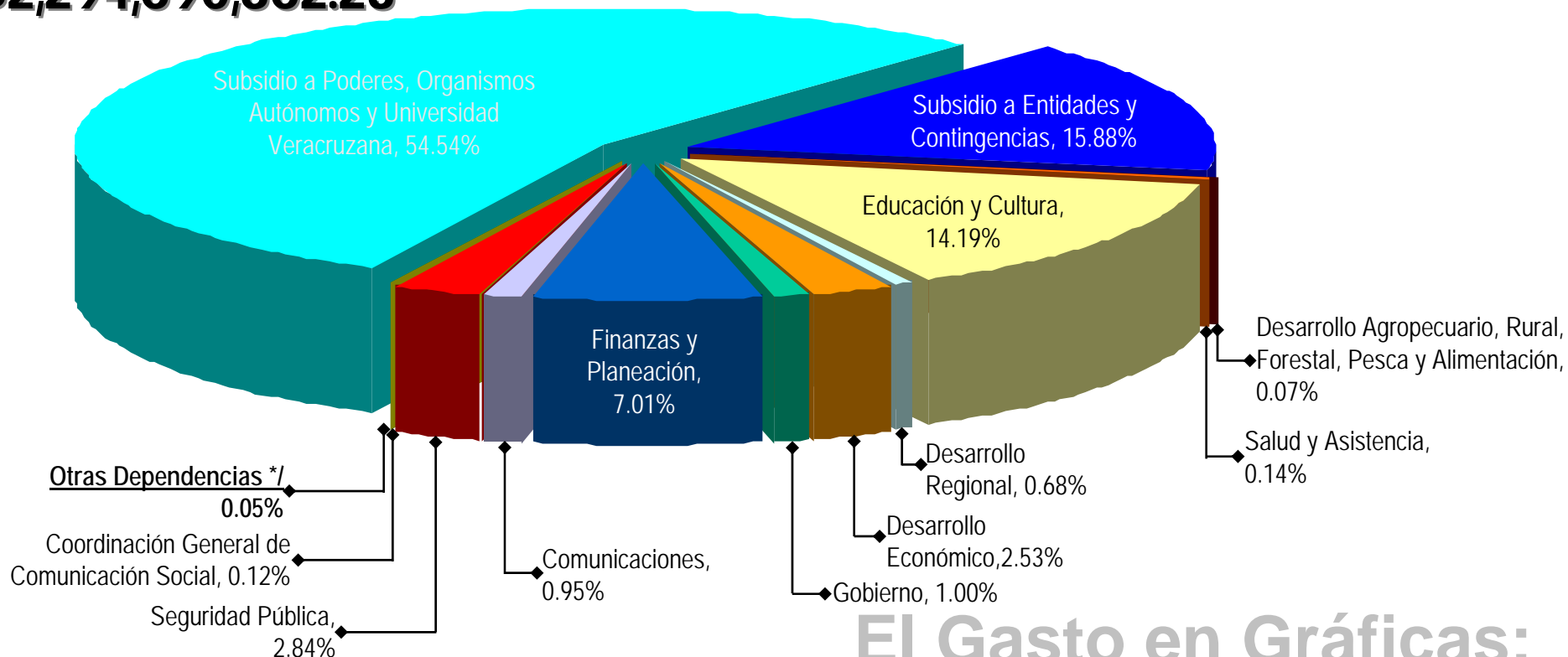

El Gasto en Gráficas: Subsidios y Transferencias; Inversiones Financieras y Ayudas

Dependencias */

- Ejecutivo del Estado, 0.01%
- Procuraduría General de Justicia 0.01%
- Contraloría General del Estado 0.02%
- Ofna. del Programa de Gobierno, 0.01%

Total: \$2,365,826,084.08

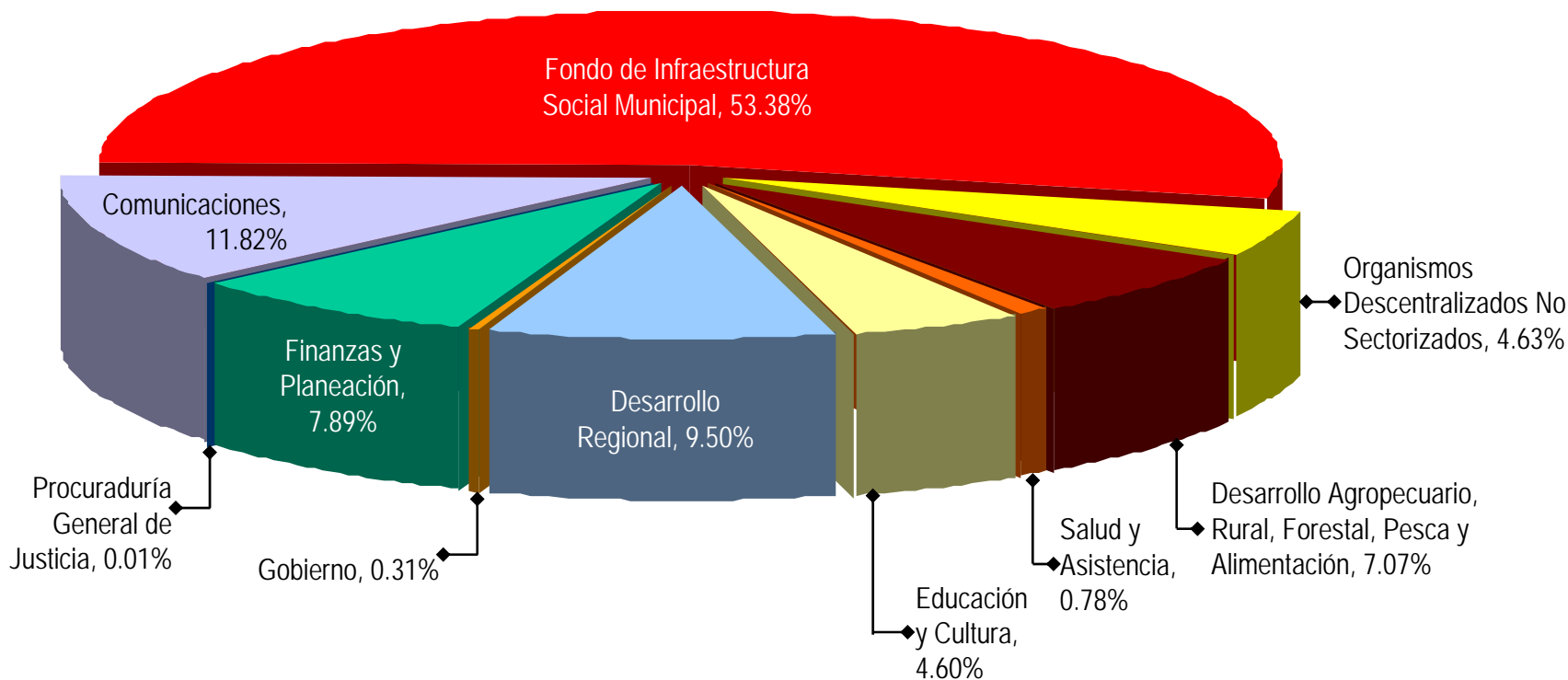

El Gasto en Gráficas: Obra Pública