

**PRONÓSTICO A MEDIANO PLAZO PARA EL ESTADO DE
VERACRUZ**

FUENTE: MODELOS GFS Y ECMWF (00-06 UTC)

VALIDEZ: DEL 21 AL 27 DE SEPTIEMBRE 2023

Elaborado: 21 de septiembre de 2023

PERSPECTIVA METEOROLÓGICA

Se prevé el establecimiento de un sistema de alta presión que extenderá una dorsal sobre gran parte del Golfo de México, situación que se apoyará con la llegada de un sistema de alta geopotencial de niveles medios de la atmósfera para ocasionar condiciones limitadas para lluvias en la mayor parte del estado de Veracruz entre hoy jueves y el fin de semana, excepto en montañas, Los Tuxtlas y zona sur colindante con estados vecinos, donde se pueden presentar lluvias, chubascos o tormentas aisladas y de corta duración, esto bajo los efectos del ingreso de humedad, la orografía y el calentamiento diurno. El viento del sureste, este y noreste con rachas en costas y el ambiente diurno muy cálido.

Finalmente, se recomienda estar al pendiente de siguientes actualizaciones del pronóstico a mediano plazo, el cual sugiere la llegada de un nuevo frente frío al norte del país a inicios de la próxima semana y por lo tanto, podría influir en las condiciones del tiempo.

PRONÓSTICO DE LLUVIA ACUMULADA (mm)

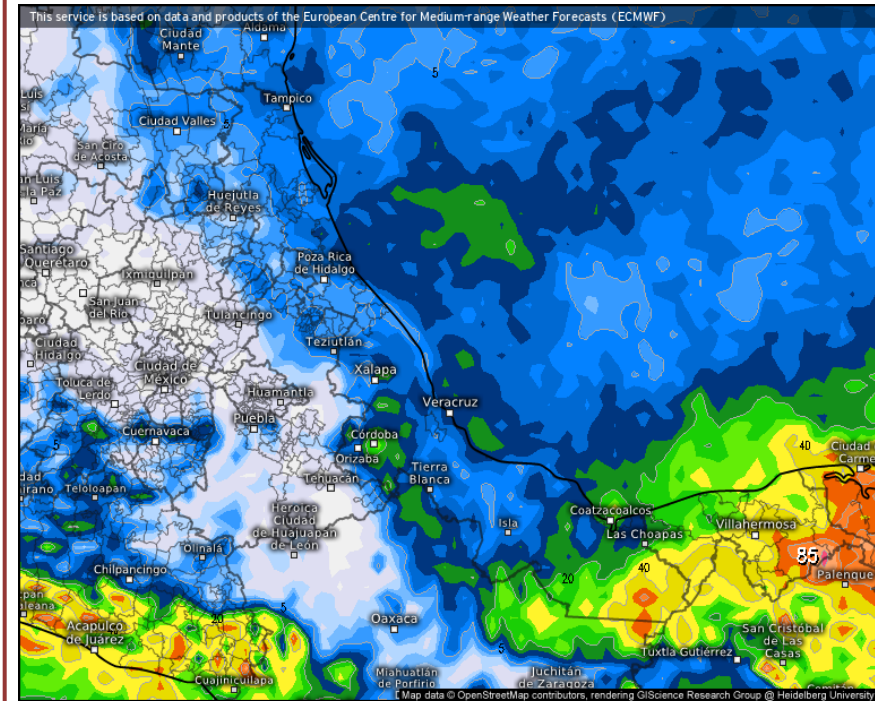

Accumulated total precipitation (mm)

From Wed 09/20/2023, 07:00pm CDT
to Thu 09/28/2023, 07:00am CDT

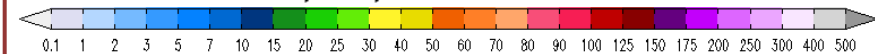

Veracruz
ECMWF IFS HRES 02/12z (10 days) from 09/21/2023/00z

ECMWF [meteoix.com](https://www.meteoix.com)

DÍA	POTENCIAL DE LLUVIAS MM/OTROS FENÓMENOS PARA VERACRUZ VIENTO PARA LAS COSTAS/COMPORTAMIENTO PARA LA TEMPERATURA
JUE 21	<p>SISTEMAS METEOROLÓGICOS: Vaguada debilitándose sobre el suroeste del Golfo de México para el establecimiento de una dorsal sobre gran parte del mismo golfo y desarrollo de sistema de baja presión sobre la región central de E.U.A.</p> <p>POTENCIAL DE PRECIPITACIÓN/OTROS FENÓMENOS: Despejado durante el día en gran parte de las llanuras-costas, aumento de nublados por la tarde-noche con potencial para lluvias, chubascos y tormentas aisladas de 5 a 20 mm en montañas y de hasta 30 mm en la zona sur.</p> <p>VIENTO EN COSTAS: Sureste con rachas de 40 km/h especialmente en la costa norte, Este y Noreste de 20 a 30 km/h en la costa centro-sur.</p> <p>TEMPERATURA (T.máx. °C): costa: 33-37; llanuras: 36-40 en el norte y de 34-38 en el centro-sur; montaña: 26-30; Valle Perote: 22-24.</p>
VIER 22	<p>SISTEMAS METEOROLÓGICOS: Amplio sistema de baja presión sobre la región central de E.U.A., y dorsal sobre gran parte del Golfo de México.</p> <p>POTENCIAL DE PRECIPITACIÓN/OTROS FENÓMENOS: Despejado durante el día en gran parte de las llanuras-costas, aumento de nublados por la tarde-noche con potencial para lluvias, chubascos y tormentas aisladas de 5 a 20 mm en montañas y de hasta 30 mm en la zona sur.</p> <p>VIENTO EN COSTAS: Sureste con rachas de 40 km/h especialmente en la costa norte, Este y Noreste de 20 a 30 km/h en la costa centro-sur.</p> <p>TEMPERATURA (T.máx / T.Mín. °C): costa: 33-37/23-26; llanuras: 36-40 en el norte y de 34-39 en el centro-sur/21-24; montaña: 26-30/13-18; Valle Perote: 22-24/06-08.</p>
SÁB 23	<p>SISTEMAS METEOROLÓGICOS: Amplio sistema de baja presión sobre la región central de E.U.A., y dorsal sobre gran parte del Golfo de México.</p> <p>POTENCIAL DE PRECIPITACIÓN/OTROS FENÓMENOS: Despejado durante el día en gran parte de las llanuras-costas, aumento de nublados por la tarde-noche con potencial para lluvias, chubascos y tormentas aisladas de 5 a 15 mm en montañas y zona sur.</p> <p>VIENTO EN COSTAS: Sureste con rachas de 40 km/h especialmente en la costa norte, Este y Noreste de 20 a 30 km/h en la costa centro-sur.</p> <p>TEMPERATURA (T.máx / T.Mín. °C): costa: 34-38/23-26; llanuras: 36-41 en el norte y de 34-39 en el centro-sur/21-24; montaña: 26-30/13-18; Valle Perote: 22-24/07-09.</p>
DOM 24	<p>SISTEMAS METEOROLÓGICOS: Nuevo frente frío sobre el sur de E.U.A., y norte del país, dorsal sobre gran parte del Golfo de México.</p> <p>POTENCIAL DE PRECIPITACIÓN/OTROS FENÓMENOS: Despejado durante el día en gran parte de las llanuras-costas, aumento de nublados por la tarde-noche con potencial para lluvias, chubascos y tormentas aisladas de 5 a 15 mm en montañas y zona sur.</p> <p>VIENTO EN COSTAS: Sureste con rachas de 40 km/h especialmente en la costa norte, Noreste de 20 a 30 km/h en la costa centro-sur.</p> <p>TEMPERATURA (T.máx / T.Mín. °C): costa: 34-38/23-26; llanuras: 36-41 en el norte y de 34-39 en el centro-sur/21-24; montaña: 27-31/14-18; Valle Perote: 23-25/07-09.</p>

DÍA

**POTENCIAL DE LLUVIAS MM/OTROS FENÓMENOS PARA VERACRUZ
VIENTO PARA LAS COSTAS/COMPORTAMIENTO PARA LA TEMPERATURA**

LUN 25	<p>SISTEMAS METEOROLÓGICOS: Frente frío debilitándose sobre el sur de E.U.A., y norte del país, desarrollo de vaguada sobre el suroeste del Golfo de México.</p> <p>POTENCIAL DE PRECIPITACIÓN/OTROS FENÓMENOS: Despejado durante el día en gran parte de las llanuras-costas, aumento de nublados por la tarde-noche con potencial para lluvias, chubascos y tormentas aisladas de 5 a 15 mm en montañas y zona sur.</p> <p>VIENTO EN COSTAS: Sureste, Este y Noreste de 20 a 35 km/h con rachas en costas.</p> <p>TEMPERATURA (T.máx / T.Mín. °C): costa: 34-38/23-26; llanuras: 36-41 en el norte y de 34-39 en el centro-sur/21-24; montaña: 26-30/13-18; Valle Perote: 22-24/08-10.</p>
MAR 26	<p>SISTEMAS METEOROLÓGICOS: Vaguada sobre el suroeste del Golfo de México y otra más con eje desde Chihuahua hasta el centro del país.</p> <p>POTENCIAL DE PRECIPITACIÓN/OTROS FENÓMENOS: Despejado durante el día en gran parte de las llanuras-costas, aumento de nublados por la tarde-noche con potencial para lluvias, chubascos y tormentas aisladas de 5 a 20 mm en montañas y de hasta 30 mm en la zona sur.</p> <p>VIENTO EN COSTAS: Este y Noreste de 20 a 35 km/h con rachas en costas.</p> <p>TEMPERATURA (T.máx / T.Mín. °C): costa: 34-38/22-25; llanuras: 36-40 en el norte y de 34-39 en el centro-sur/20-23; montaña: 26-30/13-17; Valle Perote: 21-23/07-09.</p>
MIÉR 27	<p>SISTEMAS METEOROLÓGICOS: Desarrollo de nuevo sistema de baja presión sobre la región central de E.U.A., vaguada de norte a centro del país y una más sobre la Sonda de Campeche.</p> <p>POTENCIAL DE PRECIPITACIÓN/OTROS FENÓMENOS: Medio nublado a nublado con potencial para lluvias, chubascos y tormentas aisladas de 5 a 20 mm en montañas-costa norte y de hasta 30-50 mm en la zona sur.</p> <p>VIENTO EN COSTAS: Sureste, Este y Noreste de 20 a 35 km/h con rachas en costas.</p> <p>TEMPERATURA (T.máx / T.Mín. °C): costa: 32-36/21-24; llanuras: 33-38 en el norte y de 32-37 en el centro-sur/20-23; montaña: 24-28/13-17; Valle Perote: 20-22/07-09.</p>

NOTA DE CAUTELA : El Pronóstico debe tomarse con reservas, debido a variaciones en distribución e intensidad.