

PRONÓSTICO A MEDIANO PLAZO PARA EL ESTADO DE VERACRUZ

FUENTE: MODELOS GFS, WRF Y ECMWF (00-06 UTC)

VÁLIDO: 14 AL 20 DE ENERO 2022

Elaborado: 14 de enero de 2022

PERSPECTIVA METEOROLÓGICA

Durante este fin de semana se esperan cambios en las condiciones del tiempo, primero por un evento de **Surada** con rachas fuertes generando un ascenso de temperaturas hacia **ambiente caluroso**, seguido del paso del **Frente Frío 22** este mismo sábado, el cual se desplazaría rápidamente alcanzando la región sur al atardecer, incrementando el **potencial de nieblas, lloviznas y lluvias** en la entidad a su paso. A su vez, a masa de **aire polar** que lo impulsa generará un evento de **NORTE explosivo** con rachas fuertes a violentas, favoreciendo **ambiente fresco a frío** especialmente el domingo. Potencial de aguanieve, nieve y cencellada en los volcanes y zonas altas.

De lunes a miércoles próximos se prevé que nuevamente domine tiempo estable en Veracruz con gradual ascenso térmico, situación que podría cambiar hacia el jueves, cuando un **nuevo frente frío** se aproximaría combinándose con una vaguada aumentando las precipitaciones.

Se recomienda consultar las actualizaciones de este pronóstico así como extremar las debidas precauciones.

PRONÓSTICO DE LLUVIA ACUMULADA (mm) EN EL PERIODO

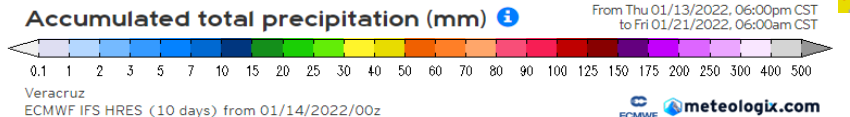
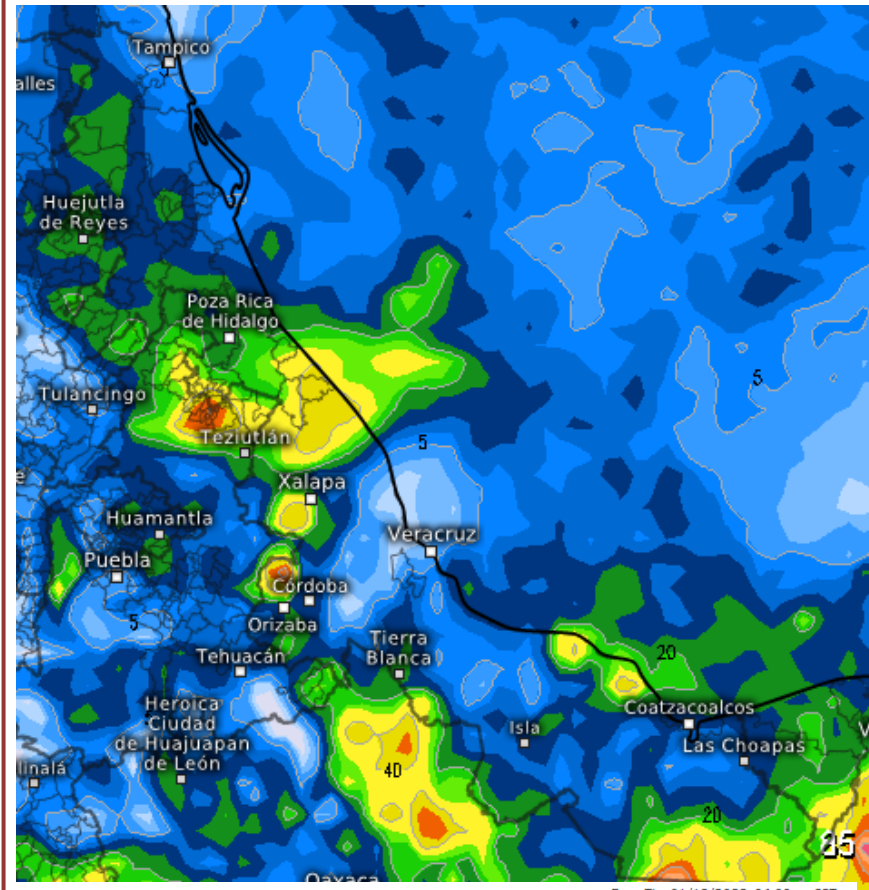

DÍA	POTENCIAL DE LLUVIAS MM/OTROS FENÓMENOS PARA VERACRUZ VIENTO PARA LAS COSTAS/COMPORTAMIENTO PARA LA TEMPERATURA
VIE 14	<p>SISTEMAS METEOROLÓGICOS: circulación anticiclónica en el Golfo de México. Sistema de baja presión al sur de E.U.A. y frente frío 22 aproximándose al norte de nuestro país.</p> <p>POTENCIAL DE PRECIPITACIÓN/OTROS FENÓMENOS: medio nublado con lluvias de 5-15 mm de forma general y puntuales de 30 mm en Los Tuxtlas. Probables nieblas vespertinas en montañas y nocturnas a matutinas en planicie-costa.</p> <p>VIENTO EN COSTAS: este y sureste de 25-35 km/h intensificándose por la noche con rachas de 45-65 km/h en costas del norte y zonas de Orizaba, Perote y Los Tuxtlas.</p> <p>TEMPERATURA (T.máx. °C): costa: 25-28; llanura: 25-29; montaña: 16-21; Valle Perote: 15-20.</p>
SÁB 15	<p>SISTEMAS METEOROLÓGICOS: frente frío 22 recorre toda la Vertiente del Golfo hasta península de Yucatán; aire polar invadiendo.</p> <p>POTENCIAL DE PRECIPITACIÓN/OTROS FENÓMENOS: despejado por la mañana, incremento de nublados por la tarde-noche con lloviznas/lluvias 5-20 mm de manera general y puntuales de 30-50 mm del Cazonos al Colipa y de 50-70 mm en cuencas del sur. Probable aguanieve, nieve en el Pico de Orizaba y Cofre de Perote; cencellada en altitudes por arriba de 2200 metros; densa niebla</p> <p>VIENTO EN COSTAS: surada con rachas de hasta 65 km/h en costa norte, regiones Orizaba, Valle de Perote, Los Tuxtlas cuenca del Coatzacoalcos; evento NORTE en el transcurso del días con rachas de 85-105 km/h en costas y superiores de 70 km/h en montañas.</p> <p>TEMPERATURA (T.máx./T.mín. °C): costa: 26-32/19-24; llanura: 26-33/18-22; montaña: 24-30/07-14; Valle Perote: 12-18/-05 a 05.</p>
DOM 16	<p>SISTEMAS METEOROLÓGICOS: Frente frío no. 22 sobre la Península de Yucatán. Masa de aire polar cubre el oriente de México.</p> <p>POTENCIAL DE PRECIPITACIÓN/OTROS FENÓMENOS: despejado en el norte, nublado en el centro-sur con potencial para nieblas/lluvias/tormentas de 5-15 mm en montañas y áreas del sector sur. Heladas/cencellada y nieblas en montañas.</p> <p>VIENTO EN COSTAS: NORTE con rachas de rachas de 70-100 km/h madrugada y mañana, disminuyendo durante el día.</p> <p>TEMPERATURA (T.máx./T.mín. °C): costa: 19-23/10-20; llanura: 17-25/05-18; montaña: 08-14/06-12; Valle Perote: 09-15/-06 a 03.</p>
LUN 17	<p>SISTEMAS METEOROLÓGICOS: circulación anticiclónica en el Golfo de México; masa polar modifica características térmicas.</p> <p>POTENCIAL DE PRECIPITACIÓN/OTROS FENÓMENOS: Medio nublado con probabilidad de nieblas/lloviznas de 5-15 mm en áreas del sur, tormentas en montaña central con puntuales de 30 mm en límites con Puebla. Nieblas densas en sierras con heladas al amanecer.</p> <p>VIENTO EN COSTAS: este, sureste y noreste 20-35 km/h con rachas de 40 km/h.</p> <p>TEMPERATURA (T.máx./T.mín. °C): costa: 22-26/11-15; llanura: 20-25/05-13; montaña: 13-19/02-09; Valle Perote: 09-14/-05 a 05.</p>

DÍA	POTENCIAL DE LLUVIAS MM/OTROS FENÓMENOS PARA VERACRUZ VIENTO PARA LAS COSTAS/COMPORTAMIENTO PARA LA TEMPERATURA
-----	--

MAR 18	<p>SISTEMAS METEOROLÓGICOS: Circulación anticiclónica en el Golfo de México. Baja presión al sur de E.U.A. desarrolla un nuevo frente frío.</p> <p>POTENCIAL DE PRECIPITACIÓN/OTROS FENÓMENOS: Despejado a medio nublado con probables nieblas/lloviznas menores a 10 mm especialmente en montañas del centro y Los Tuxtlas. Heladas al amanecer en zonas elevadas.</p> <p>VIENTO EN COSTAS: sureste, este y noreste de 20-35 km/h con rachas en la costa.</p> <p>TEMPERATURA (T.máx./T.mín. °C): costa: 24-28/14-20; llanura: 22-28/08-18; montaña: 18-22/06-13; Valle Perote: 13-18/-05 a 05.</p>
---------------	---

MIÉ 19	<p>SISTEMAS METEOROLÓGICOS: Circulación anticiclónica en el Golfo de México; nuevo frente frío (posible no. 23) aproximándose al norte de nuestro país.</p> <p>POTENCIAL DE PRECIPITACIÓN/OTROS FENÓMENOS: mayormente despejado con bajo potencial de precipitaciones. Probables heladas al amanecer en altas montañas.</p> <p>VIENTO EN COSTAS: sur, este y sureste de 20-35 km/h con rachas 40 km/h.</p> <p>TEMPERATURA (T.máx./T.mín. °C): costa: 25-29/16-21; llanura: 24-30/12-20; montaña: 21-25/07-14; Valle Perote: 15-20/-05 a 05.</p>
---------------	---

JUE 20	<p>SISTEMAS METEOROLÓGICOS: nuevo frente frío (posible no. 23) recorriendo el norte, noreste y oriente del país, podría alcanzar el norte de Veracruz por la noche. Vaguada al suroeste del Golfo de México.</p> <p>POTENCIAL DE PRECIPITACIÓN/OTROS FENÓMENOS: Despejado por la mañana, incremento de nublados durante el día con probabilidad de lloviznas/lluvias de 5-15 mm de forma general y puntuales de 30-50 mm en la región de Nautla-Misantla y áreas del sur.</p> <p>VIENTO EN COSTAS: sureste cambiando al noreste, norte y noroeste, intensificándose por la noche con rachas de 55 km/h</p> <p>TEMPERATURA (T.máx./T.mín. °C): costa: 25-29/16-21; llanura: 25-30/14-20; montaña: 18-23/08-14; Valle Perote: 13-18/-05 a 05.</p>
---------------	---

NOTA DE CAUTELA : El pronóstico debe tomarse con las reservas del caso, debido a variaciones en distribución e intensidad.