

**RESUMEN:** Bajo potencial de lluvias y poco cambio en la temperatura para este día. Por la noche-madrugada de domingo es probable la cercanía del frente frío No. 26 en el norte de la entidad veracruzana, por lo que se incrementarían los nublados con probabilidad de nieblas, lloviznas y lluvias moderadas en el estado. Manténgase informado.

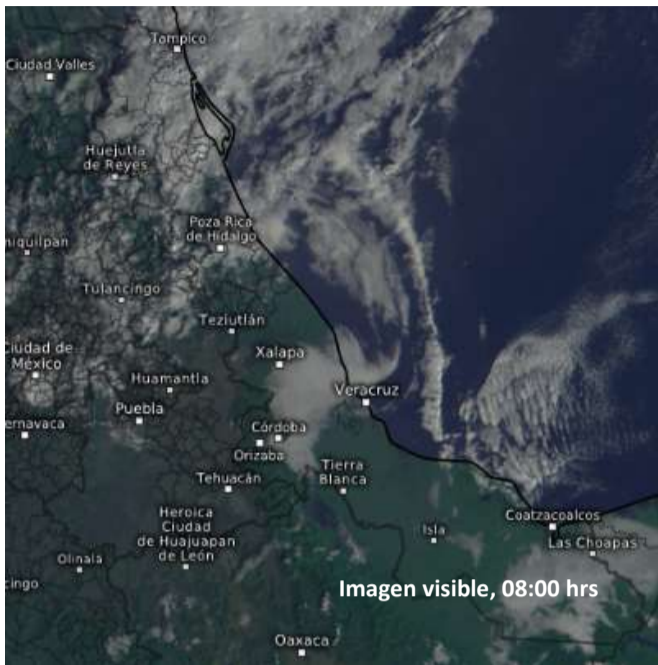

**SINOPSIS METEOROLÓGICA**

Cielo medio nublado se observa esta mañana en el norte y centro del estado de Veracruz, con presencia de algunas nieblas en zonas de montaña. Se prevé el potencial de lluvias continúe siendo bajo y las temperaturas diurnas tengan poco cambio, sin embargo, el ambiente por la noche-madrugada prevalecerá frío en montañas y fresco en costas-llanuras. Probables heladas ligeras al amanecer del domingo en zonas elevadas. El viento será del Este y Sureste con velocidades moderadas en la costa.

Todo lo anterior por efecto indirecto del Frente Frío No. 26 analizado sobre el norte del país, el cual ingresaría al noroeste del Golfo de México y noreste de México por la tarde de este día. Se espera que por la noche o madrugada alcance el norte de Veracruz y el resto de la entidad mañana. A su paso, ocasionaría el incremento de los nublados con probabilidad de nieblas, lloviznas y lluvias ligeras a moderadas, siendo más probables en el norte y centro del estado. La masa de aire frío generaría un evento de norte con rachas frescas y la temperatura descendería ligeramente. Se recomienda mantenerse atento al pronóstico del tiempo y tomar medidas pertinentes.

**PRONÓSTICO REGIONAL PRÓXIMAS 24 HORAS**

<b>PÁNUCO, TUXPAN, CAZONES Y TECOLUTLA</b>	Nublado a medio nublado con periodos de sol importantes hacia el mediodía. Potencial de lloviznas o lluvia ligera menores a los 5 mm por la noche. Nieblas aisladas nocturnas en montañas. Viento del Este y Sureste de 20-35 km/h con rachas de 45 km/h. Ambiente diurno templado a cálido y nocturno fresco a frío. Heladas ligeras al amanecer en la sierra de Huayacocotla. T.máx./T.mín. (°C): Pánuco 28/18; Tuxpan 27/19; Poza Rica 28/17; Papantla 27/16.
<b>NAUTLA Y MISANTLA</b>	Mayormente despejado durante el día. Potencial de lloviznas o lluvias ligeras menores a los 5 mm por la noche. Nieblas aisladas vespertinas a nocturnas en montañas. Viento del Este y Sureste de 20-35 km/h con rachas de 45 km/h. Ambiente diurno templado a cálido y nocturno fresco a frío. Heladas ligeras al amanecer en el Valle de Perote. T.máx./T.mín. (°C): Perote 17/-02; Vega de Alatorre 28/17; Mtz. de la Torre 29/15; Misantla 26/12.
<b>ACTOPAN, ANTIGUA, JAMAPA-COTAXTLA (PLANICIE/COSTA)</b>	Mayormente despejado sin potencial de lluvia, aumentando mañana. Nieblas aisladas matutinas. Viento del Este y Noreste de 20-30 km/h. Ambiente diurno cálido y nocturno fresco. T.máx./T.mín. (°C): Actopan 28/16; Cardel 30/15; Cotaxtla 29/16; Veracruz-Boca del Río 28/17.
<b>ACTOPAN, ANTIGUA, JAMAPA-COTAXTLA (MONTAÑA)</b>	Disminución de nublados esta mañana para dominar periodos de sol parciales. Bajo potencial de precipitaciones. Nieblas aisladas nocturnas. Viento del Este-Sureste de 10-20 km/h. Ambiente diurno templado a relativamente cálido y nocturno frío. Heladas al amanecer en zonas altas. T.máx./T.mín. (°C): La Joya 18/00; Naolinco 22/07; Xalapa 24/09; Huatusco 22/06, Coscomatepec 23/08; Córdoba 26/14.
<b>PAPALOAPAN</b>	Mayormente despejado sin potencial de lluvia. Nieblas aisladas nocturnas a matutinas. Viento del Este y Noreste de 20-35 km/h. Ambiente diurno templado a cálido y nocturno fresco a frío. Heladas al amanecer en faldas del Pico de Orizaba. T.máx./T.mín. (°C): Orizaba 24/10; Tierra Blanca 31/15; Cosamaloapan 30/16; Alvarado 28/17; A.R. Cabada 29/17; Catemaco 25/14; S. J. Evangelista 29/16.
<b>COATZACOALCOS Y TONALÁ</b>	Mayormente despejado sin potencial de precipitaciones. Nieblas aisladas nocturnas a matutinas. Viento del Este y Noreste de 20-35 km/h. Ambiente diurno cálido y nocturno fresco a frío. T.máx./T.mín. (°C): Jesús Carranza 29/17; Coatzacoalcos-Minatitlán 29/18; Las Choapas 30/16.

**GLOSARIO**

<b>Dorsal</b>	Elongación de un sistema de alta presión, normalmente se asocia a tiempo estable.
<b>PRECAUCIONES Y RECOMENDACIONES:</b>	
1	Disminución de visibilidad por nieblas y precipitaciones; conduzcan con cuidado.
2	Ambiente fresco a frío por la noche-madrugada con heladas fuertes al amanecer en zonas de mayor elevación; abríguense bien.

Elaboró: Fernanda Rodríguez/ YLR\*

Xalapa	Domingo	Lunes	Martes
<b>MAÑANA</b>			
<b>TARDE-NOCHE</b>			
<b>T. Máx.</b>	21°C	20°C	20°C
<b>T. Mín.</b>	10°C	08°C	09°C

**REGISTROS DE LAS ÚLTIMAS 24 HORAS**

**T. Máx. (°C):** 29.0 Jesús Carranza, San Juan Evangelista, 28.5 Alvarado, 28.0 A. R. Cabada, 27.0 Tuxpan, 24.0 Poza Rica, 23.2 Xalapa.  
**T. Mín. (°C):** 10.4 Xalapa; 12.5 Orizaba; 18.0 Veracruz; 18.0 Coatzacoalcos.19.0 Tuxpan.  
**Precipitación (mm):** 0.2 Tuxpan.