

**DATOS GENERALES DE LA OBRA**

**OBRA**  
CONSTRUCCIÓN DE PASO SUPERIOR VEHICULAR (PSV) SOBRE LA CARRETERA FED. 140 XALAPA-VERACRUZ (TRAMO LAS TRANCAS), EN EL KM 3+800.

**NO. DE OBRA**  
04842023000031

**LOCALIZACIÓN**

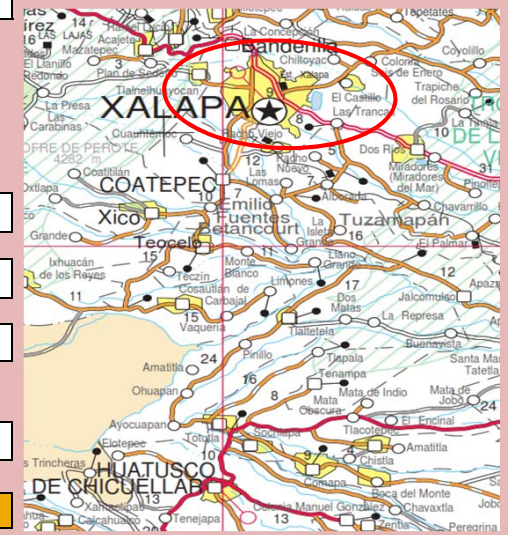

**MODALIDAD DE EJECUCIÓN**  
CONTRATO

**MUNICIPIO** VARIOS

**NÚMERO DE CONTRATOS(S)**  
SIOP-OP-PE-005/2023-DGCCYCE

**LOCALIDAD** VARIAS

**REGIÓN** CAPITAL

**COSTO DEL CONTRATO** \$ 74,971,714.51

**AUTORIZADO 2023** \$ 74,971,714.51

**AVANCES**

**AVANCE FÍSICO U.P.** 63.49%

**AVANCE FINANCIERO** 63.49%

**TRAMITADO EN 2023** \$ 47,599,339.49

**UNIDAD EJECUTORA**  
SECRETARÍA DE INFRAESTRUCTURA Y OBRAS PÚBLICAS

**POR TRAMITAR** \$ 27,372,375.02

**FECHA DE CORTE** 31 DE AGOSTO DE 2023

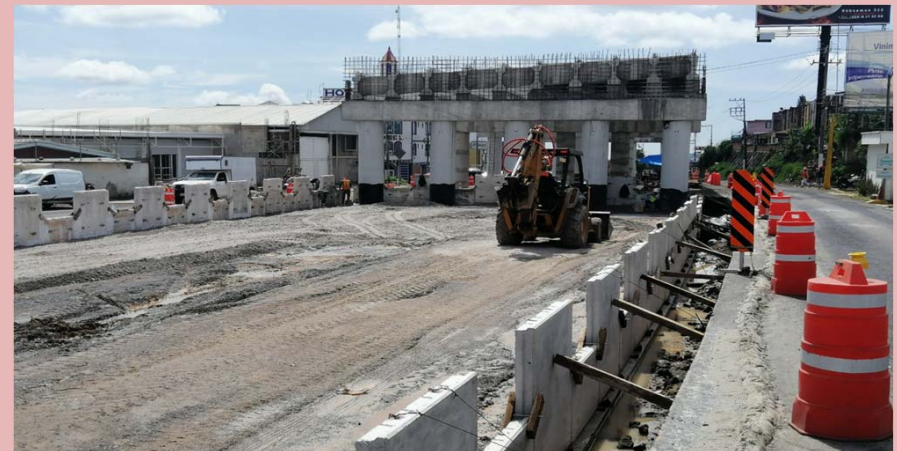

**METAS**  
PRELIMINARES (TRAZO Y NIVELACIÓN, DESMONTE, DESPALME DE 50 CM DE ESPESOR, DEMOLICIÓN A MÁQUINA), SUBSTRUCTURA (EXCAVACIÓN PARA ZAPATA EN CABALLETES, SUMINISTRO Y COLOCACIÓN DE CONCRETO HIDRÁULICO PREMEZCLADO, HABILITADO Y COLOCACIÓN DE ACERO DE REFUERZO, SUMINISTRO Y COLOCACIÓN DE CONCRETO HIDRÁULICO PREMEZCLADO, EXCAVACIÓN PARA ZAPATA EN PILAS), SUPERESTRUCTURA (COLOCACIÓN DE APOYOS Y PLACAS DE NEOPRENO INTEGRAL, MONTAJE DE TRABES PRETENSADAS, ACERO DE REFUERZO, CARPETA ASFÁLTICA), ACCESOS (ACERO DE REFUERZO Y CONCRETO HIDRÁULICO, MURO PARA RAMPAS DE ACCESO, CUERPO DE TERRAPLÉN, CAPA SUBRASANTE Y BASE HIDRÁULICA, RIEGO DE IMPREGNACIÓN), SEÑALAMIENTO Y DISPOSITIVOS DE SEGURIDAD, LUMINARIA, OBRA INDUCIDA.