

CAPITAL MUNICIPIOS

Acajete
Acatlán
Actopan
Alto Lucero
Altotonga
Apazapan
Ayahualulco
Banderilla
Chiconquiaco
Coacoatzintla
Coatepec
Cosautlán de Carvajal
Emiliano Zapata
Ixhuacán de los Reyes
Jalacingo
Jalcomulco
Jilotepec
Landro y Coss
Las Minas
Las Vigas de Ramírez
Miahuatlán
Naolinco
Perote
Rafael Lucio
Tatatila
Teocelo
Tepetlán
Tlacolulan
Tlalnahuayocan
Tonayán
Villa Aldama
Xalapa



Las características de diversidad y dispersión de Veracruz implican atender regiones con altos contrastes, que dificultan poner en marcha programas de inversión y políticas públicas de perfil único. Aunque la estrategia general de este Plan busca mejorar sociales y económicas para el total de la población veracruzana, las estrategias no pueden generalizarse, toda vez que las necesidades de cada región varían significativamente. En ese sentido, es indispensable partir del diseño de una regionalización que permita conciliar objetivos y metas para los veracruzanos de todas las regiones.

PLAN VERACRUZANO DE DESARROLLO 2005-2010

Es mi propósito que dentro de seis años Veracruz tenga una sociedad más libre, justa y democrática; enfrente menores niveles de pobreza; que sus habitantes gocen de una mejor calidad de vida en condiciones de mayor equidad étnica y de género; sus recursos naturales estén adecuadamente protegidos y racionalmente explotados. Veracruz habrá logrado un crecimiento económico, equitativo y sustentable, que genere los empleos que la población demande, en el marco de una gobernabilidad basada en la ley, la democracia y las instituciones políticas renovadas.

Fidel Herrera Beltrán
GOBERNADOR CONSTITUCIONAL
DEL ESTADO DE VERACRUZ

INTRODUCCIÓN

El Plan Veracruzano de Desarrollo 2005-2010 (PVD) establece la necesidad de crear y fortalecer un Sistema Estatal de Información y Estadísticas para la Planeación del Desarrollo, para contribuir de manera activa en la planeación estratégica del Estado, de los sectores de su economía y de sus regiones.

Con el fin de cumplir con esta obligación, el Comité de Planeación para el Desarrollo del Estado de Veracruz (COPLADEVER), está desarrollando documentos que enriquezcan el Sistema Estatal de Información, y un ejemplo de ellos son los Estudios Regionales para la Planeación, que en sus diversas etapas se presentan al público para su uso, en forma de cuadernillos y en versión electrónica (CD's e internet).

Los lineamientos de Desarrollo Regional en el Estado de Veracruz se encuentran plasmados en el PVD, el cual contempla la dimensión geográfica en la vertiente de la planificación regional y urbana, basándose en el ordenamiento territorial, desarrollo de infraestructura hidráulica, en el impulso al equipamiento urbano y a la vivienda, y en el desarrollo de infraestructura carretera.

Las regiones contempladas en el PVD son diez: Huasteca Alta, Huasteca Baja, Totonaca, Nautla, Capital, Sotavento, Montañas, Papaloapan, Tuxtla y Olmeca.

La información regional detallada en este cuadernillo tiene que ver con aspectos geográficos, sociodemográficos y económicos de la región Capital.

Es importante establecer una estrategia de desarrollo regional, que tome en cuenta sus características propias, y que permita realizar una política focalizada en la atención de prioridades como el combate a la pobreza, el impulso del bienestar social, la reactivación económica y otras más que permitan elevar los niveles de competitividad del Estado y de la región.

Este esfuerzo se realiza con el fin de cumplir una función básica de la administración pública: el acceso a la información.

Se invita a los usuarios y al público en general a que contribuyan al mejoramiento de esta primera edición de los cuadernillos Estudios Regionales para la Planeación. Como siempre estamos abiertos a las sugerencias, críticas y comentarios. Favor de dirigirse a COPLADEVER en la página de la Secretaría de Finanzas (www.sefiplan.gob.mx). Comentarios y sugerencias a: ovivar@sefiplan.gob.mx

1. DESARROLLO REGIONAL

La región Capital cuenta con la Zona Metropolitana (ZM) de Xalapa, que resultó ser la segunda más importante de las ZM que existen en el Estado, en cuanto a población se refiere, ya que en el año 2000 concentraba un total de 510,410 habitantes. Sin embargo, su ritmo de crecimiento es el más acelerado de las ZM veracruzanas, pues su tasa de crecimiento media anual en el periodo 1990-2000 fue de 2.6%. (Cuadro 1.1).

Esta zona integra a los municipios de Banderilla, Coatepec, Xalapa, Jilotepec, Rafael Lucio y Tlanelhuayocan. Entre ellos destaca que la población de Xalapa agrupaba a 390,590 habitantes, es decir, el 76.5% de los habitantes de la ZM de Xalapa residían en la ciudad de Xalapa; además entre los años 1990-2000, su tasa de crecimiento fue significativa (3.1%). Por otra parte, es importante mencionar, que a pesar de su poca contribución en cuanto al tamaño de la población, el municipio de Tlanelhuayocan presenta la tasa de crecimiento más importante de la zona en el periodo mencionado (5.2%).

Las localidades que conforman la ZM de Xalapa son: Banderilla, Coatepec, Mahuixtlán, Pacho Viejo, Tuzamapan, Xalapa-Enríquez, El Castillo, Colonia Santa Bárbara, Lomas Verdes, Jilotepec, La Concepción, Rafael Lucio, Tlanelhuayocan y Guadalupe Victoria.

Esta región cuenta además con importantes ciudades pequeñas como: Perote y Altotonga, con una población de 30,848 y 15,464 habitantes, respectivamente en el 2000. Sus tasas de crecimiento, al igual que en su ZM, se encuentran entre las más altas de las pequeñas ciudades que existen en el Estado; durante el periodo 1990-2000, fueron de 2.1 y 2.3%, respectivamente. (Cuadro 1.2)

**Cuadro 1.1. Zona Metropolitana de Xalapa
(Población y tasas de crecimiento)**

Municipio	Población			Tasa de crecimiento medio anual (%)		
	1990	1995	2000	1990-1995	1995-2000	1990-2000
ZM de Xalapa	395,169	468,010	510,410	3.0	2.1	2.6
Banderilla	22,110	33,798	16,433	7.8	-15.5	-2.9
Coatepec	61,793	70,430	73,536	2.3	1.0	1.8
Xalapa	288,454	336,632	390,590	2.8	3.5	3.1
Jilotepec	11,540	12,743	13,025	1.8	0.5	1.2
Rafael Lucio	4,309	4,657	5,342	1.4	3.3	2.2
Tlalnelhuayocan	6,963	9,750	11,484	6.1	3.9	5.2

FUENTE: Secretaría de Desarrollo Social, Consejo Nacional de Población e Instituto Nacional de Estadística, Geografía e Informática. *Delimitación de las zonas metropolitanas de México*. México, D.F. 2004.

**Cuadro 1.2. Ciudades Pequeñas
(Población y tasas de crecimiento)**

Ciudad	Población			Tasa de crecimiento medio anual (%)		
	1990	1995	2000	1990-1995	1995-2000	1990-2000
Perote	25,031	29,370	30,848	2.9	1.2	2.1
Altotonga	12,305	14,208	15,464	2.6	2.0	2.3

FUENTE: Consejo Nacional de Población. *Sistema Urbano Nacional 2000*. México, D.F. 2000.

2. GEOGRAFÍA

La región capital se extiende sobre una superficie de 5,568.55 Km² y se ubica en la parte central del Estado. Colinda al norte con la región de Nautla, al este con el Golfo de México, al oeste con el Estado de Puebla, al sur con las regiones del Sotavento y de las Montañas.

La región está integrada por: Acajete, Acatlán, Actopan, Alto Lucero de Gutiérrez Barrios, Altotonga, Apazapan, Ayahualulco, Banderilla, Coacoatzintla, Coatepec, Cosautlán de Carvajal, Chiconquiaco, Emiliano Zapata, Ixhuacán de los Reyes, Jalacingo, Jalcomulco, Jilotepec, Landeroy Coss, Miahutlán, Las Minas, Naolinco, Perote, Rafael Lucio, Tatatila, Teocelo, Tepetlán, Tlacolulan, Tlalnahuayocan, Tonayán, Las Vigas de Ramírez, Villa Aldama, Xalapay Xico.

Se encuentra irrigada por el río Naolinco, el cual cambia su nombre a río Actopan ladera abajo y desemboca en el Golfo de México; otro río importante es el Huhxilapan que se convierte en Los Pescados.

2.1. Uso del Suelo

La región Capital tiene una gran orientación agropecuaria, el 65% del suelo es dedicado a la agricultura y la ganadería. Esta región es la de mayor superficie de bosque de toda la entidad con un 23% del territorio y sólo un 8% de selva. (Cuadro 2.1 y Mapa 2.1)

Cuadro 2.1. Usos del suelo

Usos del suelo	Hectáreas	%
Area agrícola	209,328.42	39.55
Areas in vegetación	221.71	0.04
Bosque	122,280.95	23.10
Cuerpo de agua	741.46	0.14
Localidad	5,405.96	1.02
Matorral	10,628.14	2.01
Otros tipos de vegetación	3,327.68	0.63
Pastizal	134,686.99	25.45
Selva	42,630.49	8.05
Total	529,251.80	100.00

FUENTE: Secretaría de Medio Ambiente Recursos Naturales y Pesca, Instituto Nacional de Estadística, Geografía e Informática, Instituto de Geografía, Universidad Nacional Autónoma de México. "Inventario Forestal Nacional 2000-2001". México, D.F. 2001.

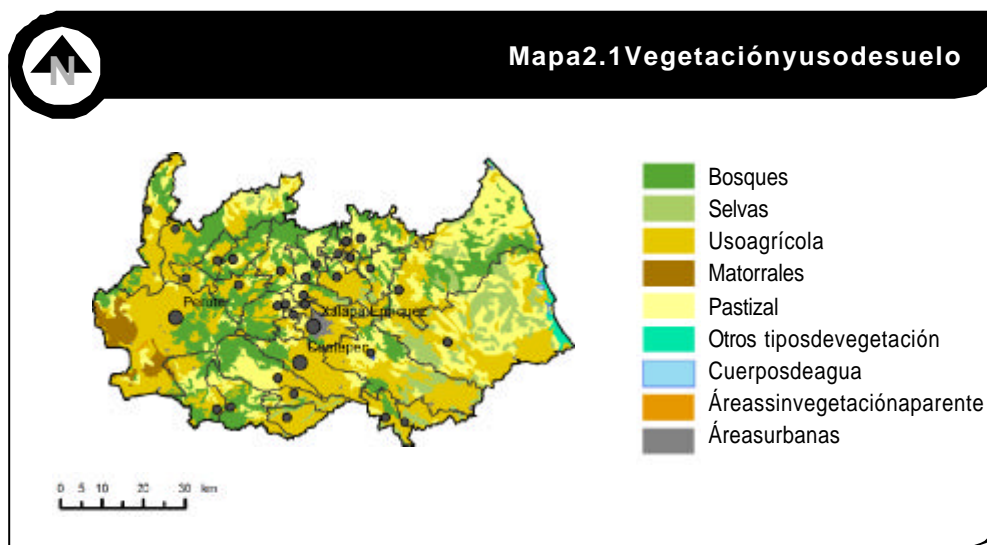

3. POBLACIÓN

El primer paso para conocer a profundidad la región Capital es hacer un análisis de la población a través de la composición por sexo y edades, el ritmo de crecimiento y su población urbana y rural; esto con el fin de hacer un primer acercamiento a las necesidades más apremiantes a nivel regional.

La población total de la región Capital era de 964,874 habitantes en el 2000, de los cuales el 48.24% eran hombres y el 51.76% mujeres. Su tasa de crecimiento es de 1.65%, en el periodo 1995-2000. Según estimaciones de CONAPO, para el 2005 la población total será de 1,047,672 habitantes, entre los cuales 49.15% serán del sexo masculino y el 50.85% será población femenina; en el 2010, la población total se estima que será de 1,084,471 habitantes, el 48.92% de ellos serán hombres y el 51.08% mujeres. Las tasas de crecimiento de la población proyectadas serán de 1.54% para el periodo 2000-2005 y 0.69%, entre 2005-2010. (Cuadro 3.1)

La pirámide de edades para la región muestra una base amplia con una distribución más o menos uniforme hasta el quinquenio de 20-24 años. (Gráfica 3.1)

La región Capital concentra una población rural del 34.61% de sus habitantes y 65.39% en áreas urbanas; en términos absolutos, 33,962 habitantes residían en localidades rurales, mientras que 630,912 residían en localidades urbanas. Es destacable que a pesar de contar con una importante ZM, 12 de los 33 municipios que conforman la región son netamente rurales, lo cual contrasta con el hecho de que Xalapa, Banderilla y Coatepec son altamente urbanizados. (Cuadro 3.2 y Mapa 3.1)

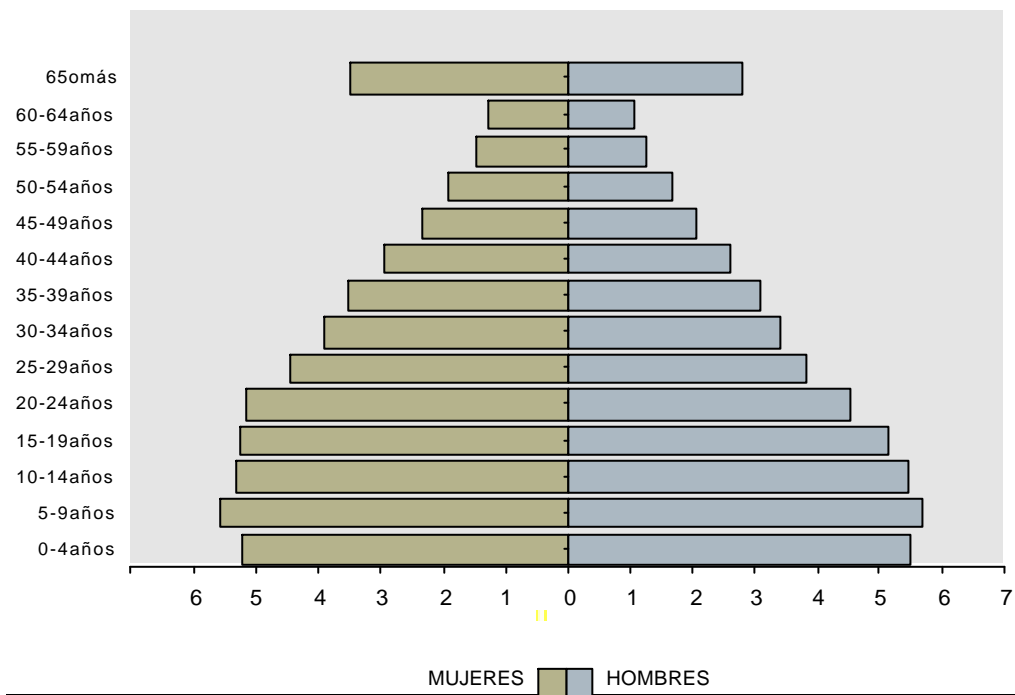
Gráfica 3.1 Pirámide de edades (2000)

FUENTE: INEGI. XII Censo General de Población y Vivienda 2000; Tabulados Básicos. Aguascalientes, Ags., 2001

Cuadro 3.1. Población total, por sexo y tasas de crecimiento

Municipio	Población 1995					Población 2000					Población 2005					Población 2010					Crecimientos		
	H	M	Total	% H	% M	H	M	Total	% H	% M	H	M	Total	% H	% M	H	M	Total	% H	% M	'95 vs '00	'00 vs '05	'05 vs '10
Acajete	3,733	3,428	7,161	52.13	47.87	3,921	3,593	7,514	52.18	47.82	4,412	3,901	8,313	53.07	46.93	4,609	4,112	8,721	52.85	47.15	1.13	1.90	0.96
Acatlán	1,322	1,322	2,644	50.00	50.00	1,272	1,386	2,658	47.86	52.14	1,284	1,350	2,634	48.75	51.25	1,223	1,297	2,520	48.53	51.47	0.12	-0.17	-0.88
Actopan	21,487	20,397	41,884	51.30	48.70	19,360	19,994	39,354	49.19	50.81	20,064	19,987	40,051	50.10	49.90	19,506	19,607	39,113	49.87	50.13	-1.45	0.33	-0.47
Alto Lucero de Gutiérrez Barrios	14,076	13,255	27,331	51.50	48.50	13,668	13,520	27,188	50.27	49.73	14,366	13,706	28,072	51.18	48.82	14,129	13,603	27,732	50.95	49.05	-0.12	0.60	-0.24
Altotonga	24,178	24,649	48,827	49.52	50.48	26,009	27,232	53,241	48.85	51.15	28,757	29,039	57,796	49.76	50.24	29,576	30,139	59,715	49.53	50.47	2.05	1.54	0.66
Apazapan	2,032	1,920	3,952	51.42	48.58	1,804	1,807	3,611	49.96	50.04	1,947	1,881	3,828	50.86	49.14	1,964	1,914	3,878	50.64	49.36	-2.09	1.09	0.26
Ayahualulco	10,747	10,184	20,931	51.34	48.66	10,130	10,100	20,230	50.07	49.93	11,198	10,769	21,967	50.98	49.02	11,509	11,169	22,678	50.75	49.25	-0.79	1.54	0.64
Banderilla	16,570	17,228	33,798	49.03	50.97	7,914	8,519	16,433	48.16	51.84	9,404	9,764	19,168	49.06	50.94	10,263	10,753	21,016	48.83	51.17	15.53	2.90	1.86
Coacoatzintla	3,279	3,305	6,584	49.80	50.20	3,609	3,692	7,301	49.43	50.57	4,039	3,984	8,023	50.34	49.66	4,197	4,177	8,374	50.12	49.88	2.45	1.77	0.86
Coatepec	34,460	35,970	70,430	48.93	51.07	35,577	37,959	73,536	48.38	51.62	39,890	41,051	80,941	49.28	50.72	41,589	43,190	84,779	49.06	50.94	1.01	1.80	0.93
Cosautlán de Carvajal	7,285	6,983	14,268	51.06	48.94	7,666	7,637	15,303	50.09	49.91	8,753	8,411	17,164	51.00	49.00	9,261	8,980	18,241	50.77	49.23	1.65	2.16	1.22
Chiconquiaco	6,172	5,779	11,951	51.64	48.36	6,589	6,392	12,981	50.76	49.24	7,294	6,826	14,120	51.66	48.34	7,504	7,085	14,589	51.44	48.56	1.95	1.58	0.66
Ermilano Zapata	20,394	20,017	40,411	50.47	49.53	22,095	22,485	44,580	49.56	50.44	25,452	24,983	50,435	50.46	49.54	27,122	26,866	53,988	50.24	49.76	2.32	2.32	1.37
Ixhuacánde los Reyes	4,638	4,466	9,104	50.94	49.06	4,804	4,713	9,517	50.48	49.52	5,369	5,081	10,450	51.38	48.62	5,575	5,323	10,898	51.16	48.84	1.04	1.75	0.84
Jalacingo	14,631	14,446	29,077	50.32	49.68	16,649	16,750	33,399	49.85	50.15	19,001	18,438	37,439	50.75	49.25	20,095	19,678	39,773	50.52	49.48	3.30	2.15	1.22
Jalcomulco	2,300	2,217	4,517	50.92	49.08	2,263	2,153	4,416	51.25	48.75	2,536	2,328	4,864	52.14	47.86	2,642	2,446	5,088	51.93	48.07	-0.53	1.81	0.90
Jilotepec	6,268	6,475	12,743	49.19	50.81	6,272	6,753	13,025	48.15	51.85	6,857	7,119	13,976	49.06	50.94	6,990	7,323	14,313	48.84	51.16	0.51	1.32	0.48
Landeroy Coss	777	822	1,599	48.59	51.41	652	780	1,432	45.53	54.47	658	759	1,417	46.44	53.56	626	729	1,355	46.20	53.80	-2.55	-0.20	-0.89
Miahuatán	1,787	1,811	3,598	49.67	50.33	1,853	1,954	3,807	48.67	51.33	1,965	1,999	3,964	49.57	50.43	1,950	2,002	3,952	49.34	50.66	1.33	0.75	-0.06
Las Minas	1,107	1,054	2,161	51.23	48.77	1,327	1,255	2,582	51.39	48.61	1,458	1,328	2,786	52.33	47.67	1,490	1,369	2,859	52.12	47.88	4.25	1.42	0.52
Naolinco	8,482	8,494	16,976	49.96	50.04	8,980	9,117	18,097	49.62	50.38	9,919	9,713	19,632	50.52	49.48	10,201	10,081	20,282	50.30	49.70	1.51	1.52	0.65
Perote	25,797	25,891	51,688	49.91	50.09	26,923	27,442	54,365	49.52	50.48	29,559	29,062	58,621	50.42	49.58	30,251	30,013	60,264	50.20	49.80	1.19	1.41	0.55
Rafael Lucio	2,297	2,360	4,657	49.32	50.68	2,615	2,727	5,342	48.95	51.05	3,064	3,082	6,146	49.85	50.15	3,319	3,368	6,687	49.63	50.37	3.26	2.64	1.70
Tatatila	2,050	1,911	3,961	51.75	48.25	2,541	2,340	4,881	52.06	47.94	2,823	2,507	5,330	52.96	47.04	2,912	2,610	5,522	52.73	47.27	5.01	1.65	0.71
Teocelo	7,000	7,050	14,050	49.82	50.18	7,369	7,531	14,900	49.46	50.54	8,247	8,129	16,376	50.36	49.64	8,581	8,536	17,117	50.13	49.87	1.38	1.77	0.89
Tepetlán	4,315	3,840	8,155	52.91	47.09	4,393	4,062	8,455	51.96	48.04	4,687	4,182	8,869	52.85	47.15	4,671	4,205	8,876	52.63	47.37	0.85	0.89	0.02
Tlaxiahuacán	4,214	4,093	8,307	50.73	49.27	4,485	4,414	8,899	50.40	49.60	4,936	4,685	9,621	51.30	48.70	5,051	4,839	9,890	51.07	48.93	1.62	1.46	0.55
Tlaxiahuacán	4,848	4,902	9,750	49.72	50.28	5,604	5,880	11,484	48.80	51.20	6,790	6,874	13,664	49.69	50.31	7,540	7,704	15,244	49.46	50.54	3.90	3.28	2.21
Tonayán	2,348	2,215	4,563	51.46	48.54	2,477	2,362	4,839	51.19	48.81	2,657	2,443	5,100	52.10	47.90	2,657	2,466	5,123	51.86	48.14	1.38	0.98	0.09
Las Vigas de Ramírez	6,745	6,790	13,535	49.83	50.17	6,966	7,195	14,161	49.19	50.81	7,688	7,659	15,347	50.09	49.91	7,899	7,942	15,841	49.86	50.14	1.06	1.51	0.64
Villa Aldama	3,697	3,680	7,377	50.12	49.88	3,955	4,036	7,991	49.49	50.51	4,385	4,317	8,702	50.39	49.61	4,522	4,491	9,013	50.17	49.83	1.89	1.60	0.70
Xalapa	157,397	179,235	336,632	46.76	53.24	181,487	209,103	390,590	46.46	53.54	199,418	221,582	421,000	47.37	52.63	204,355	229,140	433,495	47.14	52.86	3.54	1.40	0.59
Xico	13,428	13,730	27,158	49.44	50.56	14,200	14,562	28,762	49.37	50.63	16,015	15,841	31,856	50.27	49.73	16,783	16,752	33,535	50.05	49.95	1.35	1.92	1.03
Total/%	439,861	459,919	899,780	48.89	51.11	465,429	499,445	964,874	48.24	51.76	514,892	532,780	1,047,672	49.15	50.85	530,562	553,909	1,084,471	48.92	51.08	1.65	1.54	0.69

FUENTE: Para 1995: INEGI. *Conteode Población y Vivienda, 1995*. Aguascalientes, Ags., 1997
 Para 2000: INEGI. *XII Censo General de Población y Vivienda 2000; Tabulados Básicos*. Aguascalientes, Ags., 2001.
 CONAPO. *Proyecciones de la Población por Municipios y por Localidad 2000-2030*.
 COPLADEVER. *Estimaciones Propias*.

Cuadro 3.2. Población urbana y rural (2000)

Municipio	Población			Porcentaje	
	Rural	Urbana	Total	Rural	Urbana
Acajete	7,514	0	7,514	100.00	0.00
Acatlán	2,658	0	2,658	100.00	0.00
Actopan	32,554	6,800	39,354	82.72	17.28
Alto Lucero de Gutiérrez y Barrios	17,307	9,881	27,188	63.66	36.34
Altotonga	37,777	15,464	53,241	70.95	29.05
Apazapan	3,611	0	3,611	100.00	0.00
Ayahualulco	15,560	4,670	20,230	76.92	23.08
Banderilla	1,011	15,422	16,433	6.15	93.85
Coacoatzintla	2,429	4,872	7,301	33.27	66.73
Coatepec	14,669	58,867	73,536	19.95	80.05
Cosautlán de Carvajal	10,825	4,478	15,303	70.74	29.26
Chiconquiaco	10,227	2,754	12,981	78.78	21.22
Emiliano Zapata	30,255	14,325	44,580	67.87	32.13
Ixhuacán de los Reyes	9,517	0	9,517	100.00	0.00
Jalacingo	23,400	9,999	33,399	70.06	29.94
Jalcomulco	4,416	0	4,416	100.00	0.00
Jilotepec	6,479	6,546	13,025	49.74	50.26
Landeroy Coss	1,432	0	1,432	100.00	0.00
Miahuatlán	1,078	2,729	3,807	28.32	71.68
Las Minas	2,582	0	2,582	100.00	0.00
Naolinco	10,026	8,071	18,097	55.40	44.60
Perote	16,619	37,746	54,365	30.57	69.43
Rafael Lucio	2,292	3,050	5,342	42.91	57.09
Tatatila	4,881	0	4,881	100.00	0.00
Teocelo	5,838	9,062	14,900	39.18	60.82
Tepetlán	8,455	0	8,455	100.00	0.00
Tlacolulan	8,899	0	8,899	100.00	0.00
Tlalnahuayocan	7,535	3,949	11,484	65.61	34.39
Tonayán	4,839	0	4,839	100.00	0.00
Las Vigas de Ramírez	6,295	7,866	14,161	44.45	55.55
Villa Aldama	7,991	0	7,991	100.00	0.00
Xalapa	7,324	383,266	390,590	1.88	98.12
Xico	7,667	21,095	28,762	26.66	73.34
Total/%	333,962	630,912	964,874	34.61	65.39

FUENTE: INEGI. *XII Censo General de Población y Vivienda 2000; Tabulados Básicos*. Aguascalientes, Ags., 2001

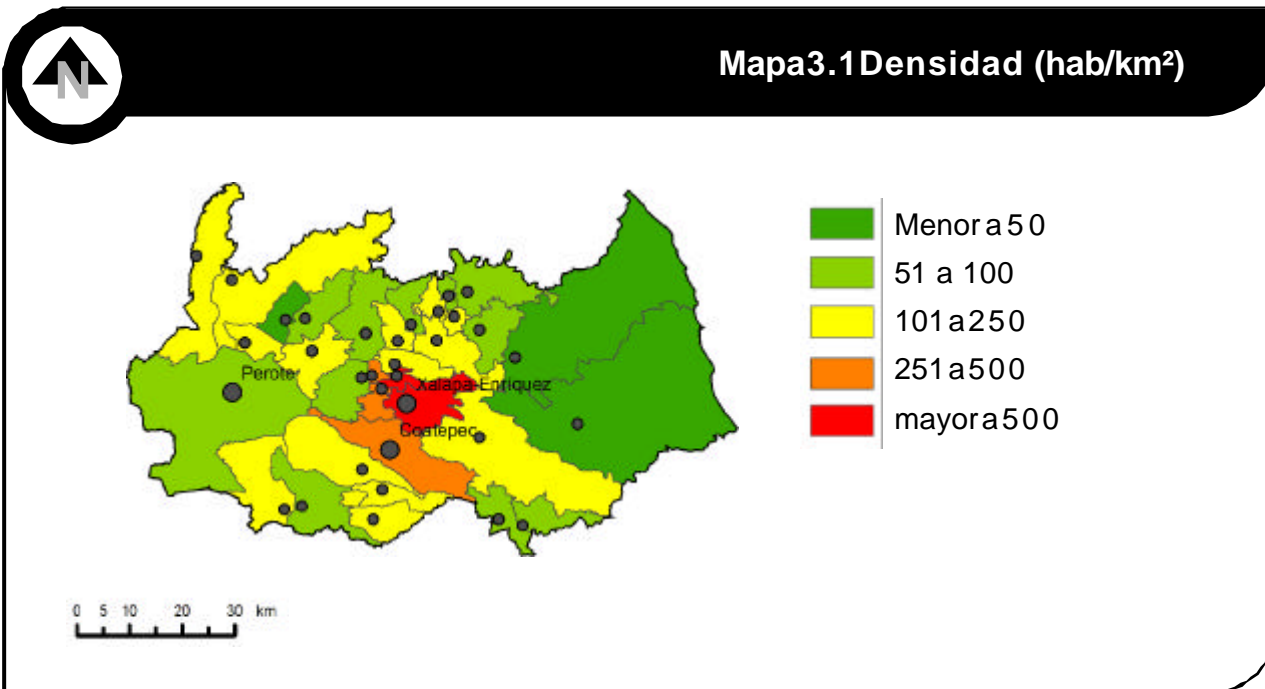

4. MARGINACIÓN

Aspectos como la vivienda, educación y salud son muy importantes para determinar la calidad de vida de la población en una región determinada. Por lo tanto, conocer a profundidad la problemática que gira en torno a estos aspectos nos ayudará a brindar un diagnóstico y eventualmente una solución viable.

4.1. Vivienda

Una de las principales carencias que enfrenta la región Capital es el alto grado de hacinamiento en las viviendas (48.80%), así como la falta de sanitario (13.38%) y la falta de disposición de drenaje (19.04%), en este último caso, aunque el porcentaje indica que es una necesidad que requiere de mucha atención, en comparación con las demás regiones del Estado, presenta uno de los niveles más bajos. En lo que se refiere a la disposición de agua y electricidad, esta región presenta los niveles más bajos del Estado. (Cuadro 4.1)

4.2. Educación

En cuanto a la educación, para el año 2000, la región contaba con una población de 639,339 habitantes de 15 años y más, de los cuales 81,140 eran analfabetas, ello significa una tasa de analfabetismo del 12.7%. Destaca el hecho de que el 60.74% de la población analfabeta eran mujeres y sólo el 39.26% hombres. En el ámbito municipal, la tasa de analfabetismo más alta (48.33%) la presentó Ayahualulco. (Cuadro 4.2)

4.3. Salud

Para el 2003, la región contó con 169 unidades médicas públicas que otorgaron servicios a 942,576 usuarios. Además, la región cuenta con aproximadamente con 2 médicos por cada mil habitantes. En la región existían 8 municipios que sólo contaban con una unidad médica pública para atender a la población. (Cuadro 4.3)

4.4. Gradodemarginacióndelaregión

Existen 5 municipios que merecen especial atención debido a que se encuentran con un muy alto índice de marginación y 15 con alta marginación, ello implica que la región en general presenta graves problemas de infraestructura para el desarrollo de sus habitantes. Sólo Xalapa, la capital del Estado, tiene un bajo grado de marginación. (Cuadro 4.1 y Mapa 4.1)

Cuadro 4.1. Viviendas habitadas sin servicios básicos (2000)

Municipio	Viviendas Particulares	Viviendas particulares habitadas que no disponen de agua		Viviendas particulares habitadas que no disponen de drenaje		Viviendas particulares habitadas que no disponen de sanitario		Viviendas particulares habitadas que no disponen de electricidad		% Viviendas con algún nivel de hacinamiento
		Viviendas	%	Viviendas	%	Viviendas	%	Viviendas	%	
Acajete	1,598	71	4.44	838	52.44	389	24.34	172	10.76	66.29
Acatlán	542	1	0.18	25	4.61	25	4.61	7	1.29	57.58
Actopan	10,226	794	7.76	1,860	18.19	2,018	19.73	304	2.97	41.49
Alto Lucero de Gutiérrez Barrios	6,453	277	4.29	761	11.79	1,045	16.19	185	2.87	47.51
Altotonga	10,518	2,407	22.88	5,811	55.25	1,555	14.78	2,680	25.48	69.76
Apazapan	938	61	6.50	428	45.63	177	18.87	33	3.52	43.82
Ayahualulco	3,462	128	3.70	2,386	68.92	585	16.90	264	7.63	77.95
Banderilla	3,838	164	4.27	294	7.66	462	12.04	55	1.43	51.84
Coacoatzintla	1,491	133	8.92	417	27.97	274	18.38	280	18.78	70.45
Coatepec	17,206	335	1.95	1,180	6.86	2,189	12.72	417	2.42	47.46
Cosautlán de Carvajal	3,040	67	2.20	1,053	34.64	695	22.86	237	7.80	66.39
Chiconquiaco	2,355	780	33.12	1,341	56.94	463	19.66	591	25.10	77.30
Emiliano Zapata	10,638	428	4.02	2,372	22.30	2,070	19.46	362	3.40	47.24
Ixhuacán de los Reyes	1,878	126	6.71	1,160	61.77	203	10.81	195	10.38	72.38
Jalacingo	6,397	1,099	17.18	4,456	69.66	941	14.71	853	13.33	73.88
Jalcomulco	1,093	24	2.20	444	40.62	244	22.32	53	4.85	55.90
Jilotepec	2,840	127	4.47	439	15.46	429	15.11	114	4.01	59.42
Landeroy Coss	328	32	9.76	44	13.41	24	7.32	6	1.83	47.24
Miahuatlán	778	53	6.81	172	22.11	96	12.34	31	3.98	69.88
Las Minas	459	72	15.69	295	64.27	80	17.43	176	38.34	76.87
Naolinco	4,107	121	2.95	554	13.49	690	16.80	154	3.75	56.89
Perote	10,853	94	0.87	3,515	32.39	1,373	12.65	391	3.60	60.72
Rafael Lucio	1,104	34	3.08	274	24.82	125	11.32	44	3.99	65.15
Tatatlilla	940	644	68.51	671	71.38	235	25.00	233	24.79	74.13
Teocelo	3,352	35	1.04	420	12.53	444	13.25	104	3.10	53.56
Tepetlán	1,885	19	1.01	402	21.33	487	25.84	309	16.39	60.47
Tlacolulan	1,673	517	30.90	1,284	76.75	510	30.48	524	31.32	75.93
Tlalnahuayocan	2,272	186	8.19	819	36.05	409	18.00	146	6.43	73.61
Tonayán	832	133	15.99	621	74.64	66	7.93	118	14.18	78.26
Las Vigas de Ramírez	2,900	379	13.07	1,577	54.38	408	14.07	206	7.10	66.64
Villa Aldama	1,584	66	4.17	783	49.43	322	20.33	119	7.51	72.48
Xalapa	99,875	1,169	1.17	4,837	4.84	10,138	10.15	1,013	1.01	36.83
Xico	5,987	135	2.25	1,019	17.02	715	11.94	332	5.55	61.91
Total/%	223,442	10,711	4.79	42,552	19.04	29,886	13.38	10,708	4.79	48.80

FUENTE: INEGI. XII Censo General de Población y Vivienda 2000; Tabulados Básicos. Aguascalientes, Ags., 2001.

Cuadro 4.2. Analfabetismo (2000)

Municipio	Población total de 15 años y más			Población analfabeta de 15 años y más			Tasa de analfabetismo (%)		
	Total	% Hombres	% Mujeres	Total	% Hombres	% Mujeres	Total	Hombres	Mujeres
Acajete	4,623	52.04	47.96	1,028	46.98	53.02	22.24	20.07	24.58
Acatlán	1,643	46.14	53.86	267	32.96	67.04	16.25	11.61	20.23
Actopan	27,251	48.22	51.78	4,881	47.74	52.26	17.91	17.73	18.08
Alto Lucero de Gutiérrez Barrios	18,593	50.13	49.87	4,057	49.25	50.75	21.82	21.44	22.20
Altotonga	30,595	47.43	52.57	7,718	37.42	62.58	25.23	19.90	30.03
Apazapan	2,437	48.54	51.46	335	47.16	52.84	13.75	13.36	14.11
Ayahualulco	10,829	49.28	50.72	5,234	45.17	54.83	48.33	44.30	52.25
Banderilla	10,909	46.58	53.42	904	33.19	66.81	8.29	5.90	10.36
Coacoatzintla	4,409	48.29	51.71	931	38.56	61.44	21.12	16.86	25.09
Coatepec	51,040	47.40	52.60	5,220	37.18	62.82	10.23	8.02	12.21
Cosautlán de Carvajal	9,749	49.43	50.57	2,029	40.27	59.73	20.81	16.95	24.58
Chiconquiaco	7,539	49.85	50.15	2,193	41.09	58.91	29.09	23.98	34.17
Emiliano Zapata	29,906	48.85	51.15	2,918	39.62	60.38	9.76	7.91	11.52
Ixhuacán de los Reyes	5,666	51.04	48.96	1,792	46.82	53.18	31.63	29.01	34.35
Jalacingo	19,069	49.43	50.57	4,354	39.02	60.98	22.83	18.02	27.53
Jalcomulco	3,066	51.17	48.83	618	41.59	58.41	20.16	16.38	24.11
Jilotepec	8,520	47.15	52.85	1,064	37.03	62.97	12.49	9.81	14.88
Landeroy Coss	967	44.26	55.74	165	26.06	73.94	17.06	10.05	22.63
Miahuatlán	2,279	46.69	53.31	359	31.20	68.80	15.75	10.53	20.33
Las Minas	1,411	51.52	48.48	438	43.15	56.85	31.04	26.00	36.40
Naolinco	12,090	48.94	51.06	1,853	43.87	56.13	15.33	13.74	16.85
Perote	34,011	49.08	50.92	4,833	37.95	62.05	14.21	10.99	17.32
Rafaél Lucio	3,430	49.30	50.70	408	35.54	64.46	11.90	8.57	15.12
Tatatila	2,722	51.29	48.71	816	45.83	54.17	29.98	26.79	33.33
Teocelo	9,666	48.28	51.72	1,340	39.18	60.82	13.86	11.25	16.30
Tepetlán	5,577	51.71	48.29	1,622	52.10	47.90	29.08	29.30	28.85
Tlacolulan	4,976	49.86	50.14	1,254	39.95	60.05	25.20	20.19	30.18
Tlalnahuayocan	6,854	47.87	52.13	1,185	34.43	65.57	17.29	12.44	21.75
Tonayán	2,679	49.87	50.13	646	35.76	64.24	24.11	17.29	30.90
Las Vigas de Ramírez	8,594	48.27	51.73	1,585	39.56	60.44	18.44	15.12	21.55
Villa Aldama	4,667	48.36	51.64	970	34.23	65.77	20.78	14.71	26.47
Xalapa	274,957	44.68	55.32	14,472	30.62	69.38	5.26	3.61	6.60
Xico	18,615	48.15	51.85	3,651	40.40	59.60	19.61	16.45	22.55
Total/%	639,339	46.91	53.09	81,140	39.26	60.74	12.69	10.62	14.52

FUENTE: INEGI. XII Censo General de Población y Vivienda 2000; Tabulados Básicos. Aguascalientes, Ags., 2001

Cuadro 4.3. Indicadores de salud (2003)

Municipio	Número de unidades médicas de las instituciones públicas	Población usuaria en las instituciones públicas	Médicos por cada mil habitantes
Acajete	3	4,763	0.50
Acatlán	1	2,914	0.80
Actopan	15	31,926	0.50
Alto Lucero de Gutiérrez Barrios	13	26,391	1.20
Altotonga	12	44,284	0.70
Apazapan	1	3,040	0.50
Ayahualulco	6	14,873	0.50
Banderilla	2	9,661	0.90
Coacoatzintla	1	3,986	0.30
Coatepec	9	60,448	0.80
Cosautlán de Carvajal	3	11,454	0.50
Chiconquiaco	5	8,167	0.60
Emiliano Zapata	11	38,557	0.50
Ixhuacán de los Reyes	3	6,574	0.80
Jalacingo	7	14,198	0.30
Jalcomulco	2	3,742	0.60
Jilotepec	2	5,571	0.90
Landeroy Coss	1	837	0.70
Miahuatlán	1	3,442	0.50
Las Minas	3	1,846	1.10
Naolinco	6	19,204	0.90
Perote	12	46,192	0.90
Rafael Lucio	1	3,795	0.50
Tatatila	2	3,182	0.60
Teocelo	2	7,429	0.90
Tepetlán	2	4,793	0.20
Tlacolulan	5	8,604	1.20
Tlalnahuayocan	3	5,250	0.30
Tonayán	2	3,793	0.80
Las Vigas de Ramírez	1	8,881	0.20
Villa Aldama	1	4,508	0.30
Xalapa	25	509,712	3.10
Xico	6	20,559	0.60
Total	169	942,576	1.80

FUENTE: INEGI. *Anuario Estadístico del Estado de Veracruz de Ignacio de la Llave, Edición 2004*. Aguascalientes, Ags.

Cuadro 4.4. Grado de marginación predominante en la región (2000)

Grado	Municipios	Grado	Municipios
Muy alto (5)	Ayahualulco Chiconquiaco Las Minas Tatatila Tlacolulan	Medio (10)	Acatlán Actopan Emiliano Zapata Xico Jilotepec Landeroy Coss Naolinco Perote Rafael Lucio Teocelo
Alto (15)	Acajete Alto Lucero de Gutiérrez Barrios Altotonga Apazapan Coacoatzintla Cosautlán de Carvajal Ixhuacán de los Reyes Jalacingo Jalcomulco Miahuatlán Las Vigas de Ramírez Tepetlán Tlalnahuayocan Tonayán Villa Aldama	Bajo (2)	Banderilla Coatepec
		Muybajo (1)	Xalapa

FUENTE: CONAPO. *Índices de Marginación, 2000*. México, D.F.

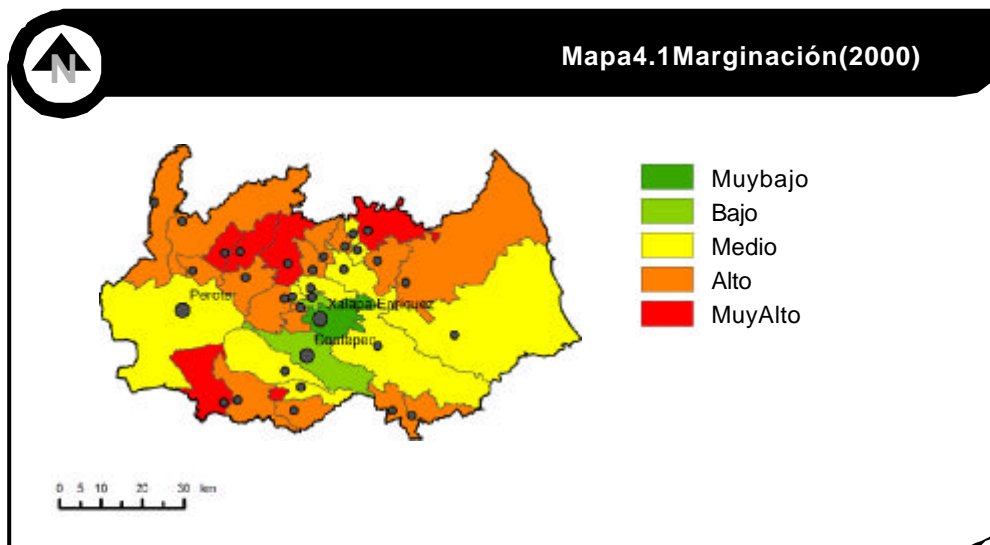

5. MIGRACIÓN

En esta región la migración es en general muy baja, de los 33 municipios que la integran sólo Landeroy Coss presenta un alto grado de migración hacia los Estados Unidos, mientras que 29 de ellos tienen baja o muy baja migración. (Cuadro 5.1 y Mapa 5.1)

Cuadro 5.1. Grado de intensidad migratoria predominante en la región (2000)

Grado	Municipios	Grado	Municipios
Muy Alto	Landeroy Coss		
Medio (3)	Acatlán Actopan Tepetlán		Acajete Altotonga Apazapan Ayahualulco Coatepec Cosautlán de Carvajal Chiconquiaco Ixhuacán de los Reyes
Bajo (10)	Alto Lucero de Gutiérrez Barrios Banderilla Coacoatzintla Emiliano Zapata Jilotepec Miahuatlán Naolinco Teocelo Tonayán Xalapa	Muy Bajo (19)	Jalancingo Jalcomulco Las Minas Perote Rafael Lucio Tatatila Tlacolulan Tlalnahuayocan Las Vigas de Ramírez Villa Aldama Xico

FUENTE: CONAPO. *Índice de Intensidad Migratoria. México-Estados Unidos, 2000.* México, D.F.

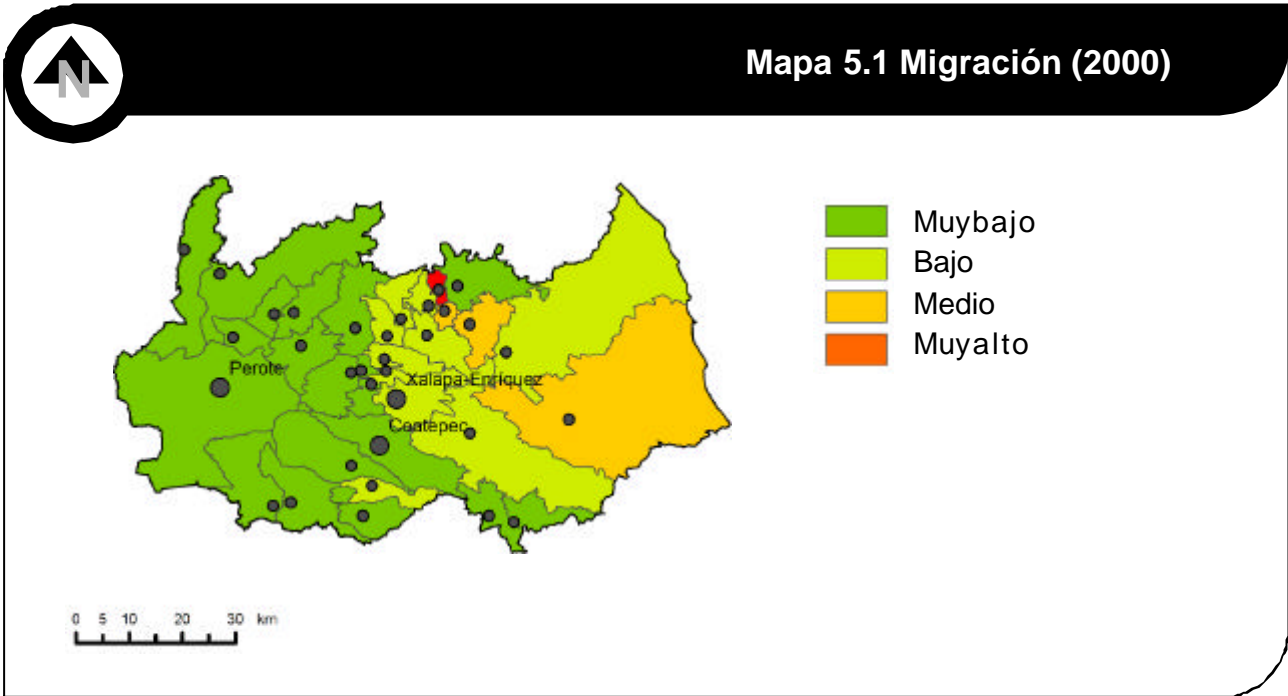

6. SECTORES PRODUCTIVOS Y EMPLEO

La región Capital presentó en el 2000, una Población Económicamente Activa (PEA) de 370,563 habitantes, el PIB per capita anual ascendía a 2,865.33 dólares ajustados. La población económicamente inactiva de la Capital era de 328,851 habitantes, lo que significó una tasa de participación económica de 52.86%. La tasa de ocupación en la región fue de 98.94% de la PEA. El municipio de Xalapa participaba con la mayor población económicamente activa ocupada de esta región, la cual era de 160,352 habitantes, aunque también es el municipio con mayor población económicamente inactiva con 133,093 habitantes. (Cuadro 6.1)

En el 2000, la PEA se concentraba en el sector terciario con un 50.27%, cabe mencionar que los municipios de Xalapa y Banderilla presentaron proporciones superiores al 60% de su PEA en el sector Servicios. El sector primario ocupó el 27.95% de los trabajadores. Municipios como Ayahualulco, Cosautlán de Carvajal, Cincoquiaco, Ixhuacán de los Reyes, Las Minas, Tepetlán y Tonayán tenían más del 70% de su PEA ocupada en este sector. Finalmente el sector secundario agrupó al 19.92% de los trabajadores. (Cuadro 6.2)

Cuadro 6.1. Población Económicamente Activa (2000)

Municipio	PEA Ocupada	PEA Desocupada	Población económicamente Inactiva	Tasa de participación económica	Tasa de ocupación
Acajete	2,418	12	2,674	47.49	99.51
Acatlán	778	2	1,054	42.44	99.74
Actopan	13,044	103	16,566	44.15	99.22
Alto Lucero de Gutiérrez Barrios	9,880	69	10,294	49.00	99.31
Altotonga	18,712	61	15,840	54.10	99.68
Apazapan	1,036	6	1,689	38.06	99.42
Ayahualulco	5,436	91	6,969	44.12	98.35
Banderilla	6,100	87	5,735	51.80	98.59
Coacoatzintla	2,461	17	2,426	50.43	99.31
Coatepec	30,690	249	24,307	55.89	99.20
Cosautlán de Carvajal	6,838	13	4,026	62.84	99.81
Chiconquiaco	4,226	20	4,246	49.62	99.53
Emiliano Zapata	17,433	101	15,072	53.63	99.42
Ixhuacán de los Reyes	3,147	7	3,256	49.16	99.78
Jalacingo	10,681	59	10,857	49.59	99.45
Jalcomulco	1,686	4	1,670	50.18	99.76
Jilotepec	4,605	31	4,772	49.17	99.33
Landeroy Coss	384	4	669	36.67	98.97
Miahuatlán	1,205	6	1,339	47.30	99.50
Las Minas	684	1	912	42.76	99.85
Naolinco	7,244	14	5,964	54.80	99.81
Perote	19,460	162	18,268	51.64	99.17
Rafael Lucio	1,914	12	1,854	50.87	99.38
Tatatila	1,484	4	1,630	47.65	99.73
Teocelo	6,379	13	4,263	59.88	99.80
Tepetlán	3,010	5	3,087	49.35	99.83
Tlacolulan	2,668	13	2,972	47.33	99.52
Tlalnahuayocan	3,860	57	3,735	51.06	98.54
Tonayán	1,430	3	1,658	46.23	99.79
Las Vigas de Ramírez	3,992	89	5,563	42.21	97.82
Villa Aldama	2,319	11	2,952	44.02	99.53
Xalapa	160,352	2,554	133,093	54.91	98.43
Xico	11,074	53	9,439	54.01	99.52
Total/%	366,630	3,933	328,851	52.86	98.94

FUENTE: INEGI. XII Censo General de Población y Vivienda 2000; Tabulados Básicos. Aguascalientes, Ags., 2001

Cuadro 6.2. Porcentaje de la PEA por sectores económicos (2000)

Municipio	PEA en el Sector Primario	PEA en el Sector Secundario	PEA en el Sector Terciario
Acajete	49.55	18.49	30.85
Acatlán	36.63	35.09	25.32
Actopan	59.75	14.34	24.37
Alto Lucero de Gutiérrez Barrios	67.38	12.65	18.45
Altotonga	52.04	25.60	21.38
Apazapan	61.58	12.84	25.00
Ayahualulco	81.29	7.14	11.00
Banderilla	6.89	25.46	65.41
Coacoatzintla	44.25	19.38	34.54
Coatepec	27.48	23.35	47.49
Cosautlán de Carvajal	75.39	13.50	10.63
Chiconquiaco	79.32	7.41	10.93
Emiliano Zapata	47.35	13.22	37.68
Ixhuacán de los Reyes	75.47	11.76	12.55
Jalacingo	50.78	29.72	18.75
Jalcomulco	68.09	8.07	22.36
Jilotepec	41.22	23.37	33.83
Landeroy Coss	65.36	13.28	19.79
Miahuatlán	59.50	21.33	17.68
Las Minas	73.39	12.28	13.01
Naolinco	37.66	30.59	30.67
Perote	20.34	35.20	43.19
Rafael Lucio	20.69	27.12	50.37
Tatatila	69.74	16.85	12.40
Teocelo	57.45	12.02	29.63
Tepetlán	74.92	13.69	10.00
Tlacolulan	60.04	18.63	20.31
Tlalnelhuayocan	23.78	28.29	45.62
Tonayán	73.01	12.94	12.73
Las Vigas de Ramírez	42.23	23.70	32.04
Villa Aldama	45.80	29.62	23.11
Xalapa	4.16	18.65	74.73
Xico	51.70	15.20	31.85
Porcentaje	27.95	19.92	50.27

FUENTE: INEGI. XII Censo General de Población y Vivienda 2000; Tabulados Básicos. Aguascalientes, Ags., 2001

7. COMUNICACIONES

Respecto a las comunicaciones en la región Capital, la Dirección General de Ordenamiento Urbano y Regional de la Secretaría de Desarrollo Regional, ha identificado ejes carreteros que sirven de enlace intrarregional e interregional, y que a continuación se enlistan:

- Carretera Federal No. 129 de Norte a Sur proveniente de Jalacingo para converger en Guadalupe Victoria con la Carretera Federal No. 131.
- Carretera Federal No. 131 de Norte a Sur de Altotonga a Perote.
- Carretera Federal No. 140 de Oeste a Este hacia Perote a San Antonio Limón y llegar al municipio de Emiliano Zapata.

A continuación se muestran datos del Anuario Estadístico, edición 2004, referidos a la red carretera para el año 2003. (Cuadro 7.1)

Cuadro 7.1. Red Carretera 2003 (kilómetros)

Municipio	Troncal Federal Pavimentada	Alimentadoras Estatales Pavimentadas	Alimentadoras Estatales Revestidas	Caminos Rurales Pavimentados	Caminos Rurales Revestidos	Total en el municipio
Acajete	7.5	0.0	0.0	0.0	3.5	11.0
Acatlán	0.0	11.1	0.0	0.0	0.0	11.1
Actopan	31.0	87.2	38.2	0.0	11.6	168.0
Alto Lucero de Gutiérrez Barrios	22.0	96.7	78.0	0.0	10.5	207.2
Altotonga	9.6	2.0	44.0	0.0	81.2	136.8
Apazapan	0.0	1.0	0.0	0.0	16.5	17.5
Ayahualulco	0.0	3.0	0.0	0.0	23.9	26.9
Banderilla	10.4	5.0	0.0	0.0	2.5	17.9
Coacoatzintla	0.0	5.5	0.0	0.0	0.0	5.5
Coatepec	0.0	62.0	10.4	0.0	0.0	72.4
Cosautlán de Carvajal	0.0	12.8	0.0	0.0	0.0	12.8
Chiconquiaco	0.0	10.0	0.0	0.0	0.0	10.0
Emiliano Zapata	44.0	47.3	7.3	0.0	13.0	111.6
Ixhuacán de los Reyes	0.0	20.7	20.8	0.0	1.0	42.5
Jalacingo	10.8	0.0	13.4	0.0	22.0	46.2
Jalcomulco	0.0	11.8	0.0	0.0	0.0	11.8
Jilotepec	0.0	12.5	4.9	0.0	1.0	18.4
Landeroy Coss	0.0	2.0	0.0	3.6	0.0	5.6
Miahuatlán	0.0	2.0	0.0	0.0	0.0	2.0
Las Minas	ND	ND	ND	ND	ND	0.0
Naolinco	0.0	50.6	7.4	0.0	0.0	58.0
Perote	67.7	17.3	0.0	0.0	50.2	135.2
Rafael Lucio	7.0	8.0	0.0	0.0	0.0	15.0
Tatatila	0.0	3.0	0.0	0.0	0.0	3.0
Teocelo	0.0	26.5	0.0	0.0	0.0	26.5
Tepetlán	0.0	14.1	10.0	0.0	0.0	24.1
Tlacolulan	0.0	7.2	0.0	0.0	0.0	7.2
Tlalnelhuayocan	0.0	5.0	5.0	2.0	4.0	16.0
Tonayán	0.0	19.5	0.0	0.0	0.0	19.5
Las Vigas de Ramírez	15.1	3.6	3.0	0.0	16.2	37.9
Villa Aldama	8.1	10.6	0.0	0.0	3.0	21.7
Xalapa	17.1	57.3	5.2	1.0	0.0	80.6
Xico	0.0	10.1	49.9	0.0	0.0	60.0
Total	250.3	625.4	297.5	6.6	260.1	1,439.9

FUENTE: INEGI. *Anuario Estadístico del Estado de Veracruz de la Llave, Edición 2004*. Aguascalientes, Ags.

8. INGRESOS PÚBLICOS DE LA REGIÓN

Para el año 2005, se presupuestó que a través de los ingresos municipales y las aportaciones federales, la región contará con ingresos de 1,183.7 millones de pesos, con los que asumirá la tarea de hacer frente al gasto público que le demanda la población. Los ingresos de la región están compuestos por el 16.5% de ingresos propios, el 38.6% de Participaciones Federales y el 44.9% de Aportaciones del Ramo 33. Cabe señalar que esta región es una de las que mayor porcentaje de ingresos propios presenta en el Estado. (Cuadro 8.1)

Cuadro 8.1. Presupuestos de Ingresos 2005 (miles de pesos)

Municipio	Ingresos Propios	Participaciones Federales	FISM	FORTAMUN	Total
Acajete	773.08	4,880.94	3,595.71	1,939.45	11,189.19
Acatlán	540.83	5,025.93	556.55	686.06	6,809.37
Actopan	4,266.76	14,231.47	12,218.60	10,157.73	40,874.56
Alto Lucero de Gutiérrez Barrios	2,754.56	12,512.58	9,645.65	7,017.54	31,930.34
Altotonga	2,917.75	10,799.79	33,637.32	13,742.13	61,097.00
Apazapan	300.11	3,496.96	1,147.59	932.04	5,876.70
Ayahualulco	589.46	5,978.02	11,928.01	5,221.60	23,717.09
Banderilla	4,045.75	8,446.93	2,929.51	4,241.55	19,663.74
Coacoatzintla	805.21	4,668.78	3,556.87	1,884.47	10,915.34
Coatepec	11,596.06	22,340.70	18,721.12	18,980.51	71,638.39
Cosautlán de Carvajal	1,126.07	8,568.95	7,607.46	3,949.89	21,252.38
Chiconquiaco	437.25	5,364.22	8,745.56	3,350.55	17,897.58
Emiliano Zapata	7,361.83	15,553.97	14,119.73	11,506.62	48,542.16
Ixhuacán de los Reyes	609.55	6,077.00	5,161.49	2,456.45	14,304.50
Jalacingo	2,863.41	7,184.48	17,032.05	8,620.68	35,700.61
Jalcomulco	127.90	4,409.28	2,044.84	1,139.82	7,721.84
Jilotepec	974.00	5,243.67	3,776.12	3,361.91	13,355.70
Landeroy Coss	442.05	4,030.74	370.23	369.62	5,212.64
Miahuatlán	350.11	4,957.49	1,138.17	982.63	7,428.40
Las Minas	83.31	4,293.21	2,022.70	666.45	7,065.66
Naolinco	2,397.22	6,397.55	5,509.63	4,671.05	18,975.45
Perote	6,313.00	12,242.86	16,662.48	14,032.25	49,250.58
Rafael Lucio	616.07	4,892.65	1,473.16	1,378.83	8,360.71
Tatatila	518.48	4,300.98	3,252.03	1,259.84	9,331.33
Teocelo	2,444.97	8,637.33	4,103.82	3,845.87	19,031.99
Tepetlán	3,439.77	4,450.13	4,440.61	2,182.34	14,512.84
Tlacolulan	557.26	4,679.71	6,257.41	2,296.94	13,791.32
Tlalnahuayocan	1,078.17	4,780.67	4,122.03	2,964.16	12,945.03
Tonayán	379.06	4,892.99	2,540.33	1,249.00	9,061.38
Las Vigas de Ramírez	1,326.52	6,816.65	5,651.48	3,655.12	17,449.77
Villa Aldama	514.26	5,452.11	3,182.57	2,062.57	11,211.50
Xalapa	129,298.35	222,981.11	55,301.50	100,815.88	508,396.84
Xico	3,506.88	8,301.50	9,962.99	7,423.81	29,195.17
Total	195,355.08	456,891.37	282,415.31	249,045.36	1,183,707.12

FUENTE: H. Congreso del Estado Libre y Soberano de Veracruz del Ignaci de la Llave. SEFIPLAN.