

MANUAL DE TRÁMITES Y SERVICIOS AL PÚBLICO



VERACRUZ
GOBIERNO DEL ESTADO

**Secretaría de Desarrollo
Económico y Portuario**

**Xalapa
Febrero
2010**



ÍNDICE



INDICE

I Presentación.....	3
II Estructura Orgánica	5
III Marco Jurídico	7
IV Cédulas de Trámites y/o Servicios que se Ofrecen	11
Dirección de Fomento Económico y Portuario	12
-Inscripción en el Padrón Nacional de la Microindustria	13
-Constitución de la Sociedad de responsabilidad Limitada Microindustrial o Artesanal	16
Dirección General de Competitividad Empresarial	26
-Asesoría, Diagnóstico y Vinculación Empresarial	28
-Gestión de Membresía ante la Asociación Mexicana de Estándares para el Comercio Electrónico y a su vez la Obtención del Código de Barras	29
-Gestión ante el Laboratorio de Alta Tecnología de Xalapa para la Obtención de la Tabla de Contenido Nutricional, Análisis Bromatológicos y Microbiológicos de Productos para Consumo Humano	36
-Vinculación para la Realización del Diseño de Imagen e Impresión de Etiquetas de los Artículos y/o Productos Veracruzanos	44
-Orientación para Ingresar al Programa de Capacitación al Medio Empresarial (PROCAME)..	50
-Asesoría para la Inscripción al Catálogo de Productos Veracruzanos	51
-Vinculación para la Elaboración de Plan de Negocios, Proyectos de Inversión o Estudio de Factibilidad	54
-Gestión ante el Instituto Mexicano de la Propiedad Industrial para la Obtención del Registro de Marca, Patentes, Avisos comerciales y/o Nombre Comercial	55
-Orientación y Asesoría para Asistir a Diferentes Ferias y Exposiciones Estatales y Nacionales	58
Dirección General de Comercio y Abasto	59
-Asesoría y Revisión de Proyectos del Programa de Competitividad en Logística y Centrales de Abasto (PROLOGICA).....	60
-Registro y Seguimiento de Proyectos del Programa de Competitividad en Logística y Centrales de Abasto (PROLOGYCA)	61



INDICE

Unidad Administrativa

Departamento de Tecnologías de la Información	68
-Asesoría y Revisión de Proyectos de Apoyo a la Industria del Software (PROSOFT)	69
-Registro y seguimiento de Proyectos de Apoyo a la Industria del Software (PROSOFT)	70
V Directorio	78
VI Firmas de Autorización	80



PRESENTACIÓN



PRESENTACIÓN

Con base en lo establecido en el Reglamento Interior de la Secretaría de Desarrollo Económico y Portuario, se presenta el Manual de Trámites y Servicios al Público, como instrumento que refleja y conduce las actividades cotidianas de esta Secretaría.

Manual de Trámites y Servicios al Público que se presenta, pretende cumplir con los siguientes objetivos:

- * Precisar las funciones que deben realizar los Órganos Administrativos que la integran;
- * Deslindar responsabilidades y evitar duplicidades en las operaciones que se realizan;
- * Proporcionar en forma ordenada y oportuna, los elementos necesarios para la realización de los trámites y/o servicios que presta la Secretaría a los usuarios que lo soliciten, con la finalidad de brindar una eficiente atención al público;
- * Servir como guía y orientación en lo relativo a la estructura y funcionamiento que observa actualmente ésta Secretaría;

Para que ese documento se constituya en un instrumento útil y dinámico, es necesario conservarlo actualizado y autorizado por el Titular del área.

El Manual esta integrado por:

- * *Marco jurídico*, en el que se mencionan los documentos que norman su funcionamiento y el ejercicio.
- * *Organigrama*, que muestra las áreas que integran la unidad administrativa.
- * *Descripción del Trámite o servicio que se ofrece*, apartado que contempla la identificación, los pasos a seguir las funciones de las relaciones de coordinación de los puestos.
- * *Directorio*, que enlista los nombres de los principales servidores públicos del área.
- * *Firmas de autorización*, a través de las cuales se precisa la responsabilidad de cada área en la elaboración, revisión y autorización del documento.



ESTRUCTURA ORGÁNICA



ESTRUCTURA ORGÁNICA

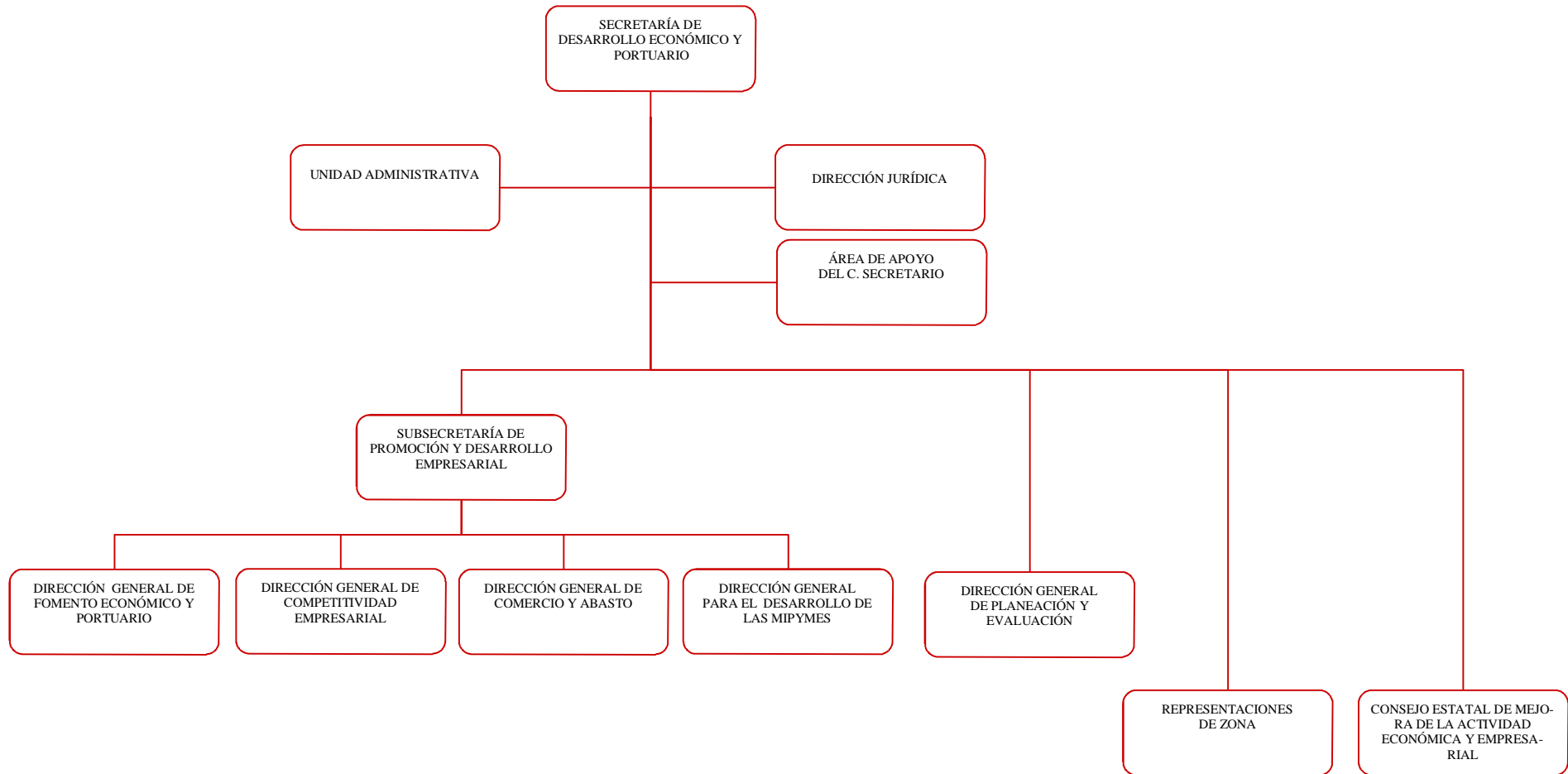



MARCO JURÍDICO



Constituciones:

- *Constitución Política de los Estados Unidos Mexicanos.
- * Constitución Política del Estado Libre y Soberano de Veracruz de Ignacio de la Llave.

Leyes Federales:

- *Ley Federal para el Fomento de la Microindustria y la Actividad Artesanal.
- *Ley de Inversión Extranjera.
- *Ley de Protección al Comercio y la Inversión de Normas Extranjeras que Contravengan el Derecho Institucional.
- *Ley del Impuesto al Valor Agregado.
- *Ley para el Desarrollo de la Competitividad de la Micro, Pequeña y Mediana Empresa.
- *Ley de Amparo, reglamentaria de los Art.103 y 107 de la Constitución Política de los Estados Unidos Mexicanos.
- *Ley de Comercio Exterior.
- *Ley de Propiedad Industrial.
- *Ley Federal de Competencia Económica.
- *Ley Federal de Metrología y Normalización.
- *Ley de Cámaras Empresariales y sus Confederaciones.
- *Ley Aduanera.
- *Ley de Impuestos Generales de Importación y Exportación.
- *Ley de impuesto Sobre la Renta.
- *Ley de Perfeccionamiento de la Propiedad.



*Ley de Sociedades de Inversión.

*Ley Minera

*Ley del Impuesto al Activo.

*Ley General de Sociedades Mercantiles.

*Ley General de Títulos y Operaciones de Crédito

*Ley Orgánica del Banco Nacional de Comercio Exterior.

*Ley que crea el Fondo de Fomento a la Industria y Garantías de Valores Mobiliarios.

*Ley que determina que respecto de los Impuestos de Importación y Exportación solo son procedentes las exenciones consignadas en la Ley Aduanal.

*Ley de Puertos.

Leyes Estatales:

*Ley Número 58 Orgánica del Poder Ejecutivo del Estado de Veracruz-Llave.

*Ley Número 9 Orgánica del Municipio Libre.

*Ley Número 65 del Poder Judicial del Estado de Veracruz Llave.

*Ley Número 56 de planeación del Estado de Veracruz Llave.

*Ley Número 539 de Adquisiciones, Arrendamientos, Administración y Enajenación de los Bienes Muebles del Estado de Veracruz Llave.

*Ley Número 36 de Responsabilidades de los Servidores Públicos para el Estado Libre y Soberano de Veracruz- Llave.

*Ley Número 829 de Desarrollo Económico y el Fomento de la Inversión del Estado de Veracruz de Ignacio de la Llave.

*Ley Número 364 Estatal del Servicio Civil del Estado de Veracruz-Llave.

*Ley Número 59 de Fiscalización Superior para el Estado de Veracruz de Ignacio de la Llave.



*Ley Número 271 de Fomento a las Actividades de Desarrollo Social de las Organizaciones Civiles para el Estado de Veracruz -Llave.

*Ley Número 52 de Fomento y Protección de Ciudades Industriales Nuevas en el Estado de Veracruz-Llave.

*Ley Número 302 de Hacienda Municipal del Estado de Veracruz-Llave.

*Ley Número 44 de Coordinación Fiscal para el Estado y los Municipios de Veracruz-Llave.

*Ley Número 602 de Responsabilidad Patrimonial de la Administración Pública Estatal y Municipal del Estado de Veracruz de Ignacio de la Llave.

*Ley Número 545 que Establece las Bases Normativas para Expedir las Condiciones Generales de Trabajo a las que se Sujetaran Los Trabajadores de Confianza de los Poderes Públicos, Organismos Autónomos y Municipios del Estado de Veracruz- Llave.

*Ley Número 42 de Catastro del Estado de Veracruz Llave.

*Ley Número 838 de Acceso a la Información del Estado de Veracruz de Ignacio de la Llave.

*Ley Número 256 de Medios Alternativos para la Solución de Conflictos para el Estado Libre y Soberano de Ignacio de la Llave.

Códigos y Decretos:

*Código de Comercio.

*Código Fiscal de la Federación.

*Código Penal para el Estado Libre y Soberano de Veracruz Llave.

*Código Civil para el Estado de Veracruz.

*Código de Procedimientos Civiles para el Estado de Veracruz.

*Código Número 14 de Procedimientos Administrativos para el Estado de Veracruz-Llave.

*Código Financiero para el Estado Libre y Soberano de Veracruz-Llave.



*Decreto que ordena la constitución del fideicomiso publico para la administración del sistema de ahorro para el retiro de los trabajadores al servicio del Gobierno del Estado de Veracruz- Llave

*Decreto por el que se establecen los criterios de austeridad y disciplina presupuestal que deberá observar la Administración Pública Centralizada y Paraestatal del Gobierno del Estado para el ejercicio presupuestal.

*Decreto 533 relativo a la revisión de la cuenta pública a los fideicomisos públicos del Estado, hecha por el Órgano de Fiscalización Superior.

*Decreto 544 relativo al informe del resultado que sobre la cuenta pública de cada una de las Dependencias del Poder Ejecutivo del Estado, presentó el Órgano de Fiscalización.

*Decreto que determina la sectorización de los Fideicomisos del Gobierno del Estado de Veracruz de Ignacio de la Llave

*Decreto que establece las bases para la constitución del Fideicomiso irrevocable de administración y fuente de pago para la aplicación de Recursos provenientes del Programa de Apoyo para el Fortalecimiento de las Entidades Federativas (PAFEF)

*Decreto de creación del Comité de Planeación y Desarrollo del Estado de Veracruz-Llave.

*Decreto de Presupuesto de Egresos del Gobierno del Estado Libre y Soberano de Veracruz-Llave para el Ejercicio Fiscal.

*Decreto 564 que autoriza al titular del Poder Ejecutivo del Estado, a través de la Secretaría de Finanzas y Planeación, a constituir un Fideicomiso Bursátil el cual emitirá valores que serán colocados en el mercado Bursátil Mexicano y a afectar como fuente de pago de dichos valores, a través del Fideicomiso bursátil constituido con los ingresos derivados de la recaudación del impuesto sobre tenencia o uso de vehículos en el Estado.

Reglamentos:

*Reglamento Interior de la Secretaría de Desarrollo Económico y Portuario.

*Reglamento Interior del Comité para las Adquisiciones y Obras Públicas del Gobierno del Estado de Veracruz-Llave.



CEDULAS DE TRÁMITES Y/O SERVICIOS QUE SE OFRECEN



**DIRECCIÓN GENERAL DE
FOMENTO ECONOMICO Y PORTUARIO**

Inscripción en el Padrón Nacional de la Microindustria
(Formulario único para la obtención de la Cédula Microindustrial)

**Constitución de Sociedad de Responsabilidad
Limitada Microindustrial**
(Contrato Constitutivo de Sociedades de Responsabilidad
Limitada, Microindustriales, Formulario Único para la obtención de
la cédula microindustrial)



NOMBRE DEL TRAMITE O SERVICIO				TRAMITE	SERVICIO	
INSCRIPCIÓN EN EL PADRÓN NACIONAL DE LA MICROINDUSTRIA					X	
OBJETIVO DEL TRAMITE				TIEMPO DE RESPUESTA		
ACCESAR A LOS APOYOS Y LAS PROMOCIONES DE LA SEDECOP Y PERTENECER AL PADRÓN NACIONAL DE LA MICROINDUSTRIA				3 DIAS HABILES		
COSTO DEL TRAMITE		COMPROBANTE A OBTENER		VIGENCIA DEL TRAMITE		
GRATUITO		CEDULA DE LA MICROINDUSTRIA O DE LA ACTIVIDAD ARTESANAL		3 AÑOS		
USUARIOS			HORARIO DE ATENCION AL PUBLICO			
EMPRESARIOS MICRO, PEQUEÑO Y GRANDE DE LOS SECTORES INDUSTRIAL, COMERCIAL Y DE SERVICIOS CONSTITUIDOS COMO PERSONA FÍSICA O MORAL			LUNES A VIERNES DE 8:00 A 15:00 HRS			
AREA RESPONSABLE			OFICINA EN LA QUE SE REALIZA EL TRAMITE O SERVICIO			
DIRECCIÓN GENERAL DE FOMENTO ECONOMICO Y PORTUARIO			VENTANILLA UNICA DE GESTION MICROINDUSTRIAL			
UBICACION DE LA OFICINA				NUMERO TELEFONICO		
TORRE ANIMAS BLVD. CRISTÓBAL COLON No 5, 9º PISO, DESPACHO 911 XALAPA, VER.				(228) 8418500 EXT. 3631		
REQUISITOS						
<ul style="list-style-type: none"> MEXICANO MAYOR DE EDAD. REALIZAR UNA ACTIVIDAD DE TRANSFORMACION. OCUPACIÓN DIRECTA HASTA 10 TRABAJADORES UNA FOTOCOPIA DE ACTA DE NACIMIENTO (PERSONA FÍSICA) UNA FOTOCOPIA DE LA CREDENCIAL DE ELECTOR. UNA FOTOCOPIA DEL ACTA CONSTITUTIVA (PERSONA MORAL) FORMULARIO UNICO PARA LA OBTENCION DE LA CEDULA MICROINDUSTRIAL O ARTESANAL REQUISITADO CROQUIS DE LAS INSTALACIONES PRODUCTIVAS (ELABORADO MANUALMENTE). 						
NO PERTENECER A OTRA SOCIEDAD DE RESPONSABILIDAD LIMITADA MICROINDUSTRIAL O ARTESANAL						
FUNDAMENTO JURÍDICO				FORMATOS A UTILIZAR		
ART. 20 DE LA LEY FEDERAL PARA E FOMENTO DE LA MICROINDUSTRIA Y DE LA ACTIVIDAD ARTESANAL ART.14 FRACC. X DEL REGLAMENTO INTERIOR DE LA SCRETARIA DE DEARROLLO ECONOMICO Y PORTUARIO				1.- FORMULARIO UNICO PARA LA OBTENCION DE CEDULA DE MICROINDUSTRIA Y DE LA ACTIVIDAD ARTESANAL		
TAMAÑO DE LA EMPRESA*				ACTIVIDAD EMPRESARIAL SUJETA A ESTE TRAMITE O SERVICIO*		
MICRO	PEQUEÑA	MEDIANA	GRANDE	INDUSTRIAL	COMERCIAL	SERVICIOS
X				X		
APLICA AFIRMATIVA FICTA		PROPOSITO*		MOMENTO DE LA APERTURA*		
SI	NO	APERTURA	OPERACION	CONSTITUCION	CONSTRUCCION	INSTALACION
	X	X	X	X		
FECHA DE VALIDACION		NOMBRE Y CARGO DEL RESPONSABLE DE LA INFORMACION			Vo. Bo.	
FEBRERO 2010		LC. MARIA LILIA MUÑOZ LOPEZ VENTANILLA UNICA DE GESTION MICROINDUSTRIAL			LIC. MIGUEL ROLON GARCIA DIRECTOR GENERAL DE FOMENTO ECONOMICO Y PORTUARIO	

Exclusivo trámites empresariales

NOMBRE DEL TRAMITE O SERVICIO				TRAMITE	SERVICIO	
CONSTITUCIÓN DE LA SOCIEDAD DE RESPONSABILIDAD LIMITADA MICROINDUSTRIAL O ARTESANAL				X		
OBJETIVO DEL TRAMITE				TIEMPO DE RESPUESTA		
APOYAR AL EMPRESARIO EN LA FORMACIÓN DE UNA SOCIEDAD DE RESPONSABILIDAD LIMITADA MICROINDUSTRIAL O ARTESANAL , SIN GASTOS NOTARIALES				UNA SEMANA		
COSTO DEL TRAMITE		COMPROBANTE A OBTENER		VIGENCIA DEL TRAMITE		
GRATUITO		ACTA CONSTITUTIVA DE SODIEDAD DE RESPONSABILIDAD LIMITADA MICROINDUSTRIAL O ARTESANAL		INDEFINIDO		
USUARIOS			HORARIO DE ATENCION AL PUBLICO			
PERSONAS FISICAS INTERESADAS EN CONSTITUIR UNA SOCIEDAD DE RESPONSABILIDAD LIMITADA MICROINDUSTRIAL			LUNES A VIERNES DE 8:00 A 15:00 HRS			
AREA RESPONSABLE			OFICINA EN LA QUE SE REALIZA EL TRAMITE O SERVICIO			
DIRECCIÓN GENERAL DE FOMENTO ECONOMICO Y PORTUARIO			VENTANILLA UNICA DE GESTION MICROINDUSTRIAL			
UBICACION DE LA OFICINA				NUMERO TELEFONICO		
TORRE ANIMAS BLVD. CRISTÓBAL COLON No 5, 9º PISO, DESPACHO 911 XALAPA, VER.				(228) 8418500 EXT. 3631		
REQUISITOS						
<ul style="list-style-type: none"> • MEXICANO MAYOR DE EDAD. • REALIZAR UNA ACTIVIDAD DE TRANSFORMACION O ARTESANAL, • MODELO DE CONTRATO SOCIAL REQUISITADO, • UNA FOTOCOPIA DEL ACTA DE NACIMIENTO DE CADA UNO DE LOS SOCIOS, • UNA FOTOCOPIA DE LA CREDENCIAL DE ELECTOR DE CADA DE UNOS DE LOS SOCIOS, • FORMULARIO UNICO PARA LA OBTENCION DE LA CEDULA MICROINDUSTRIAL O ARTESANAL, • UNA FOTOCOPIA DEL CROKIS DE LAS INSTALACIONES PRODUCTIVAS (ELABORADO MANUALMENTE), • OCUPACION DIRECTA HASTA 10 TRABAJADORES, • NO PERTENCER A OTRA SOCIEDAD DE RESPOSABILIDAD LIMITADA MICROINDUSTRIAL O ARTESANAL. 						
FUNDAMENTO JURÍDICO				FORMATOS A UTILIZAR		
ART. 13, 14, Y 15 DE LA LEY FEDERAL PARA EL FOMENTO DE LA MICROINDUSTRIA Y DE LA ACTIVIDAD ARTESANAL. ART.14 FRACC.X, Y ART. 15 FRACC. XVI DEL REGLAMENTO INTERIOR DE LA SECRETARIA DE DESARROLLO ECONOMICO Y PORTUARIO				1.- FORMATO DE CONTRATO SOCIAL, 2.- OBTENCION DE LA CEDULA MICROINDUSTRIAL Y DE LA ACTIVIDAD ARTESANAL.		
TAMAÑO DE LA EMPRESA*				ACTIVIDAD EMPRESARIAL SUJETA A ESTE TRAMITE O SERVICIO*		
MICRO	PEQUEÑA	MEDIANA	GRANDE	INDUSTRIAL	COMERCIAL	SERVICIOS
X				X		
APLICA AFIRMATIVA FICTA		PROPOSITO*		MOMENTO DE LA APERTURA*		
SI	NO	APERTURA	OPERACION	CONSTITUCION	CONSTRUCCION	INSTALACION
	X	X	X	X		
FECHA DE VALIDACION		NOMBRE Y CARGO DEL RESPONSABLE DE LA INFORMACION			Vo. Bo.	
FEBRERO 2010		LC. MARIA LILIA MUÑOS LOPEZ VENTANILLA UNICA DE GESTION MICROINDUSTRIAL			LIC. MIGUEL ROLON GARCIA DIRECTOR GENERAL DE FOMENTO ECONOMICO Y PORTUARIO	

Exclusivo trámites empresariales



DIRECCIÓN GENERAL DE COMPETITIVIDAD EMPRESARIAL

Asesoría, Diagnóstico y Vinculación Empresarial

Gestión de Membresía ante la Asociación Mexicana de Estándares para el Comercio Electrónico y a su vez la Obtención del Código de Barras.

(Membresía y solicitud de Apoyo)

Gestión ante el Laboratorio de Alta Tecnología de Xalapa para la obtención de la Tabla de Contenido Nutricional, análisis bromatológicos de productos para consumo humano.

(Solicitud de Apoyo)

Vinculación para la realización del Diseño de Imagen e impresión de Etiquetas de los Artículos y/o Productos Veracruzanos.

(Solicitud de Apoyo)

Orientación para ingresar al Programa de Capacitación al Medio Empresarial (PROCAME).

Asesoría para la Inscripción al Catálogo de Productos Veracruzanos

(Solicitud de Inscripción)

Vinculación para la elaboración de Plan de Negocios, Proyectos de Inversión ó Estudio de Factibilidad.

Gestión ante el Instituto Mexicano de la Propiedad Industrial para la obtención del Registro de Marca, Patentes, Avisos Comerciales y/o Nombre Comercial

(Solicitud de Apoyo)

Orientación y Asesoría para asistir a diferentes Ferias y Exposiciones Estatales y Nacionales

NOMBRE DEL TRAMITE O SERVICIO				TRAMITE	SERVICIO	
ASESORÍA, DIAGNÓSTICO Y VINCULACIÓN EMPRESARIAL					x	
OBJETIVO DEL TRAMITE				TIEMPO DE RESPUESTA		
PROPORCIONAR INFORMACIÓN Y ASESORÍA PARA EL ESTABLECIMIENTO, OPERACIÓN, APOYOS ECONÓMICOS ASÍ COMO MOSTRAR UN PANORAMA GENERAL DE LA SITUACIÓN ACTUAL DE LA EMPRESA A MICRO, PEQUEÑOS Y MEDIANOS EMPRESARIOS DE LOS SECTORES INDUSTRIAL, COMERCIO Y SERVICIO				INMEDIATO		
COSTO DEL TRAMITE		COMPROBANTE A OBTENER		VIGENCIA DEL TRAMITE		
NO APLICA		NINGUNO		NO APLICA		
USUARIOS			HORARIO DE ATENCION AL PUBLICO			
EMPRESARIOS MICRO, PEQUEÑO Y GRANDE DE LOS SECTORES INDUSTRIAL, COMERCIAL Y DE SERVICIOS			LUNES A VIERNES DE 9:00 A 15:00 HRS Y DE 18:00 A 20:00HRS			
AREA RESPONSABLE			OFICINA EN LA QUE SE REALIZA EL TRAMITE O SERVICIO			
DIRECCIÓN GENERAL DE COMPETITIVIDAD EMPRESARIAL			CENTRO DE DESARROLLO EMPRESARIAL VERACRUZANO			
UBICACION DE LA OFICINA				NUMERO TELEFONICO		
BLVD. CRISTOBAL COLÓN No. 5 FRACC. JARDINES DE LAS ANIMAS, TORRE ANIMAS P.B. C.P. 91190, XALAPA, VER.				(228) 8418500 EXT. 3732, 3741 FAX 3743.		
ZARAGOZA NO. 404 EDIF ANEXO AL PALACIO MUNICIPAL 2º PISO, DESP.8, COL CENTRO C.P. 96400, COATZACOALCOS, VER.				(921) 2123089 FAX 2122758		
BLVD. ADOLFO RUIZ CORTINEZ NO. 1818, COL. MANUEL AVILA CAMACHO C.P. 93220, POZA RICA, VER.				(782)8245101 FAX 8245100		
MADERO NORTE ENTRE PONIENTE 2 Y PONIENTE 4 ALTOS DEL PALACIO DE HIERRO, COL CENTRO, C.P. 94300, ORIZABA, VER.				(272) 7255482		
BLVD. ADOLFO RUIZ CORTINEZ NO. 3495, TORRE FINANCIERA 4º PISO COL. YLAN YLAN C.P. 94299, BOCA DEL RIO, VER.				(229) 9222314,1302487 Y 9224039		
VENUSTIANO CARRANZA ESQ. PINO SUAREZ, 2º. PLANTA, COL. CENTRO, C.P. 95400, COSAMALOAPAN, VER.				(288) 8823922		
CALLE 1 ENTRE AV. 1 Y 3 INTERIOR DEL PALACIO MUNICIPAL, COL. CENTRO C.P. 94500, CORDOBA, VER.				(271) 7125063		
CARR. COSTERA DEL GOLFO K.M. 216,4 DESVIACIÓN A MONTE GRANDE, INSTAL. DEL INST. TEC. SUPER. DE ACAYUCAN, COL. AGRICOLA MICHAPAN, C.P. 96100, ACAYUCAN, VER.				(924) 2457415 FAX 2457410		
PREDRO BELLI NO. 200 4º PISO COL. CENTRO, C.P. 93600 MTZ DE LA TORRE, VER.				(232) 3735091		
ALFONSO ARROYO FLORES NO. 1 FRENTE A BODEGA DE AURRERA, COL. CENTRO, C.P. 93821, MNISANTLA, VER.				(235) 3230293		
ZARAGOZA S/N CIRC. ANGEL CARBAJAL, COL. CENTRO, C.P.95830, SANTIAGO TUXTLA, VER.				(294) 9470042 EXT. 121		
CALZ. DEL FERROCARRILERO ESQ. VALENTIN HUERTA, ANTIGUO HOSPITAL COL. ROMA, C.P. 95130, TIERRA BLANCA, VER.				(274) 74 33665 FAX 7430070		
CALLE MADERO NO. 19 COL. CENTRO C.P. 91270, PEROTE, VER.				(282) 82 50113, 8250646 EXT 129		
IGUALDAD Y 5 DE MAYO S/N COL. CENTRO, C.P. 92100, TANTOYUCA, VER.				(789) 89 30310 Y 30406		
REQUISITOS						
SER EMPRESARIO Y/O EMPRENDEDOR VERACRUZANO Y TENER DOMICILIO FISCAL DENTRO DE LA ENTIDAD						
FUNDAMENTO JURÍDICO				FORMATOS A UTILIZAR		
ART. 24 Y 26 FRACC. I, II, III DE LA LEY DE FOMENTO ECONÓMICO. PLAN VERACRUZANO DE DESARROLLO 2005-2010.				FORMATO DE REGISTRO		
TAMAÑO DE LA EMPRESA*				ACTIVIDAD EMPRESARIAL SUJETA A ESTE TRAMITE O SERVICIO*		
MICRO	PEQUEÑA	MEDIANA	GRANDE	INDUSTRIAL	COMERCIAL	SERVICIOS
X	X	X	X	X	X	X
APLICA AFIRMATIVA FICTA		PROPOSITO*		MOMENTO DE LA APERTURA*		
SI	NO	APERTURA	OPERACION	CONSTITUCION	CONSTRUCCION	INSTALACION
	X	X	X	X	X	X
FECHA DE VALIDACION		NOMBRE Y CARGO DEL RESPONSABLE DE LA INFORMACION		Vo. Bo.		
FEBRERO 2010		LC. LUIS DANIEL MONTERO IRIGOYEN JEFE DEL CENTRO DE DESARROLLO EMPRESARIAL VERCRUZANO		JOSE LUIS SANTIAGO LOPEZ DIRECTOR GENERAL DE COMPETITIVIDAD EMPRESARIAL		

Exclusivo trámites empresariales



NOMBRE DEL TRÁMITE O SERVICIO				TRAMITE	SERVICIO	
GESTION DE MEMBRESÍA ANTE LA ASOCIACIÓN MEXICANA DE ESTANDARES PARA EL COMERCIO ELECTRÓNICO Y A SU VEZ LA OBTENCION DEL CÓDIGO DE BARRAS.					X	
OBJETIVO DEL TRAMITE				TIEMPO DE RESPUESTA		
PROMOVER A LOS EMPRESARIOS VERACRUZANOS LA IMPLEMENTACIÓN DE SISTEMAS AUTOMATIZADOS PARA EL CONTROL DE SUS PRODUCTOS, BASADOS EN LA TECNOLOGÍA DE CÓDIGO DE BARRAS.				10 DIAS HABLES		
COSTO DEL TRAMITE		COMPROBANTE A OBTENER		VIGENCIA DEL TRAMITE		
VARIABLE		CARTA DE ASIGNACIÓN CON NÚMERO BASE EAN 13 PARA EL CODIGO DE BARRAS		1AÑO		
USUARIOS			HORARIO DE ATENCION AL PUBLICO			
EMPRESARIOS MICRO, PEQUEÑO Y GRANDE DE LOS SECTORES INDUSTRIAL, COMERCIAL Y DE SERVICIOS CONSTITUIDOS COMO PERSONA FÍSICA O MORAL CON O SIN CAPACIDADES DIFERENTES.			LUNES A VIERNES DE 9:00 A 15:00 HRS Y DE 18:00 A 20:00HRS			
AREA RESPONSABLE			OFICINA EN LA QUE SE REALIZA EL TRAMITE O SERVICIO			
DIRECCIÓN GENERAL DE COMPETITIVIDAD EMPRESARIAL			CENTRO DE DESARROLLO EMPRESARIAL VERACRUZANO			
UBICACION DE LA OFICINA				NUMERO TELEFONICO		
BLVD. CRISTOBAL COLÓN No. 5 FRACC. JARDINES DE LAS ÁNIMAS, TORRE ÁNIMAS P.B. C.P. 91190, XALAPA, VER.				(228) 8418500 EXT. 3732, 3741 FAX 3743.		
ZARAGOZA NO. 404 EDIF ANEXO AL PALACIO MUNICIPAL 2º PISO, DESP.8, COL CENTRO C.P. 96400, COATZACOALCOS, VER.				(921) 2123089 FAX 2122758		
BLVD. ADOLFO RUIZ CORTINEZ NO. 1818, COL. MANUEL AVILA CAMACHO C.P. 93220, POZA RICA, VER.				(782)8245101 FAX 8245100		
MADERO NORTE ENTRE PONIENTE 2 Y PONIENTE 4 ALTOS DEL PALACIO DE HIERRO, COL CENTRO, C.P. 94300, ORIZABA, VER.				(272) 7255482		
BLVD. ADOLFO RUIZ CORTINEZ NO. 3495, TORRE FINANCIERA 4º PISO COL. YLAN YLAN C.P. 94299, BOCA DEL RIO, VER.				(229) 9222314,1302487 Y 9224039		
VENUSTIANO CARRANZA ESQ. PINO SUAREZ, 2ª. PLANTA, COL. CENTRO, C.P. 95400, COSAMALOAPAN, VER.				(288) 8823922		
CALLE 1 ENTRE AV. 1 Y 3 INTERIOR DEL PALACIO MUNICIPAL, COL. CENTRO C.P. 94500, CORDOBA, VER.				(271) 7125063		
CARR. COSTERA DEL GOLFO K.M. 216,4 DESVIACIÓN A MONTE GRANDE, INSTAL. DEL INST. TEC. SUPER. DE ACAYUCAN, COL. AGRICOLA MICHAPAN, C.P. 96100, ACAYUCAN, VER.				(924) 2457415 FAX 2457410		
PREDRO BELLI NO. 200 4º PISO COL. CENTRO, C.P. 93600 MTZ DE LA TORRE, VER.				(232) 3735091		
ALFONSO ARROYO FLORES NO. 1 FRENTE A BODEGA DE AURRERA, COL. CENTRO, C.P. 93821, MNISANTLA, VER.				(235) 3230293		
ZARAGOZA S/N CIRC. ANGEL CARBAJAL, COL. CENTRO, C.P.95830, SANTIAGO TUXTLA, VER.				(294) 9470042 EXT. 121		
CALZ. DEL FERROCARRILERO ESQ. VALENTIN HUERTA, ANTIGUO HOSPITAL COL. ROMA, C.P. 95130, TIERRA BLANCA, VER.				(274) 74 33665 FAX 7430070		
CALLE MADERO NO. 19 COL. CENTRO C.P. 91270, PEROTE, VER.				(282) 82 50113, 8250646 EXT 129		
IGUALDAD Y 5 DE MAYO S/N COL. CENTRO, C.P. 92100, TANTOYUCA, VER.				(789) 89 30310 Y 30406		
REQUISITOS						
SOLICITUD DE APOYO FIRMADA POR EL EMPRESARIO (PROPORCIONADA POR EL CEDEVER), 2 COPIAS DEL RFC, DECLARACIÓN ANUAL DEL EJERCICIO INMEDIATO ANTERIOR, EN CASO DE QUE LA EMPRESA SEA DE RECIENTE CREACIÓN DEBERÁ PRESENTAR EL AVISO DE INSCRIPCIÓN ANTE LA SECRETARÍA DE HACIENDA Y CREDITO PUBLICO, 2 COPIAS DE LA FICHA DE DEPOSITO, ORIGINAL Y COPIA DE LA LISTA DE PRODUCTOS QUE MANEJA: NOMBRE Y PRESENTACION, ACTA CONSTITUTIVA (PERSONAS MORALES), 2 COPIAS DE LA CREDENCIAL DE ELECTOR, SOLICITUD DE MEMBRESÍA Y EN CASO DE PERSONAS CON CAPACIDADES DIFERENTES , CONSTANCIA DE INCAPACIDAD PERMANENTE EMITIDA POR UNA INSTITUCIÓN DE SALUD PÚBLICA EN ORIGINAL Y COPIA.						
FUNDAMENTO JURÍDICO				FORMATOS A UTILIZAR		
ART. 24 Y 26 DE LA LEY DE FOMENTO ECONÓMICO. PLAN VERACRUZANO DE DESARROLLO 2005-2010.				MEMBRESÍA Y SOLICITUD DE APOYO		
TAMAÑO DE LA EMPRESA*			ACTIVIDAD EMPRESARIAL SUJETA A ESTE TRAMITE O SERVICIO*			
MICRO	PEQUEÑA	MEDIANA	GRANDE	INDUSTRIAL	COMERCIAL	SERVICIOS
X	X	X	X	X	X	X
APLICA AFIRMATIVA FICTA		PROPOSITO*		MOMENTO DE LA APERTURA*		
SI	NO	APERTURA	OPERACION	CONSTITUCION	CONSTRUCCION	INSTALACION
	X	X	X	X	X	X
FECHA DE VALIDACION		NOMBRE Y CARGO DEL RESPONSABLE DE LA INFORMACION			Vo. Bo.	
FEBRERO 2010		LC. LUIS DANIEL MONTERO IRIGOYEN JEFE DEL CENTRO DE DESARROLLO EMPRESARIAL VERACRUZANO			JOSE LUIS SANTIAGO LOPEZ DIRECTOR GENERAL DE COMPETITIVIDAD EMPRESARIAL	

Exclusivo trámites empresariales

NOMBRE DEL TRAMITE O SERVICIO				TRAMITE	SERVICIO	
GESTIÓN ANTE EL LABORATORIO DE ALTA TECNOLOGÍA DE XALAPA PARA LA OBTENCIÓN DE LA TABLA DE CONTENIDO NUTRIMENTAL, ANÁLISIS BROMATOLÓGICOS Y MICROBIOLÓGICOS DE PRODUCTOS PARA CONSUMO HUMANO.					X	
OBJETIVO DEL TRAMITE				TIEMPO DE RESPUESTA		
FACILITAR LA OBTENCIÓN DE LA TABLA DE CONTENIDO NUTRIMENTAL PARA QUE LOS PRODUCTOS VERACRUZANOS CUMPLAN CON LAS NORMAS OFICIALES MEXICANAS DE ETIQUETADO				15 DIAS HABILES		
COSTO DEL TRAMITE		COMPROBANTE A OBTENER		VIGENCIA DEL TRAMITE		
VARIABLE		RESULTADO DE ESTUDIO POR PARTE DEL LABORATORIO DE ALTA TECNOLOGIA DE XALAPA		NO APLICA		
USUARIOS			HORARIO DE ATENCION AL PUBLICO			
EMPRESARIOS MICRO, PEQUEÑO Y GRANDE DE LOS SECTORES INDUSTRIAL, COMERCIAL Y DE SERVICIOS CONSTITUIDOS COMO PERSONA FÍSICA O MORAL CON O SIN CAPACIDADES DIFERENTES			LUNES A VIERNES DE 9:00 A 15:00 HRS Y DE 18:00 A 20:00HRS			
AREA RESPONSABLE			OFICINA EN LA QUE SE REALIZA EL TRAMITE O SERVICIO			
DIRECCIÓN GENERAL DE COMPETITIVIDAD EMPRESARIAL			CENTRO DE DESARROLLO EMPRESARIAL VERACRUZANO			
UBICACION DE LA OFICINA				NUMERO TELEFONICO		
BLVD. CRISTOBAL COLÓN No. 5 FRACC. JARDINES DE LAS ÁNIMAS, TORRE ÁNIMAS P.B. C.P. 91190, XALAPA, VER.				(228) 8418500 EXT. 3732, 3741 FAX 3743.		
ZARAGOZA NO. 404 EDIF ANEXO AL PALACIO MUNICIPAL 2º PISO, DESP.8, COL CENTRO C.P. 96400, COATZACOALCOS, VER.				(921) 2123089 FAX 2122758		
BLVD. ADOLFO RUIZ CORTINEZ NO. 1818, COL. MANUEL AVILA CAMACHO C.P. 93220, POZA RICA, VER.				(782)8245101 FAX 8245100		
MADERO NORTE ENTRE PONIENTE 2 Y PONIENTE 4 ALTOS DEL PALACIO DE HIERRO, COL CENTRO, C.P. 94300, ORIZABA, VER.				(272) 7255482		
BLVD. ADOLFO RUIZ CORTINEZ NO. 3495, TORRE FINANCIERA 4º PISO COL. YLAN YLAN C.P. 94299, BOCA DEL RIO, VER.				(229) 9222314,1302487 Y 9224039		
VENUSTIANO CARRANZA ESQ. PINO SUAREZ, 2ª. PLANTA, COL. CENTRO, C.P. 95400, COSAMALOAPAN, VER.				(288) 8823922		
CALLE 1 ENTRE AV. 1 Y 3 INTERIOR DEL PALACIO MUNICIPAL, COL. CENTRO C.P. 94500, CORDOBA, VER.				(271) 7125063		
CARR. COSTERA DEL GOLFO K.M. 216.4 DESVIACION A MONTE GRANDE, INSTAL. DEL INST. TEC. SUPER. DE ACAYUCAN, COL. AGRICOLA MICHAPAN, C.P. 96100, ACAYUCAN, VER.				(924) 2457415 FAX 2457410		
PREDRO BELLI NO. 200 4º PISO COL. CENTRO, C.P. 93600 MTZ DE LA TORRE, VER.				(232) 3735091		
ALFONSO ARROYO FLORES NO. 1 FRENTE A BODEGA DE AURRERA, COL. CENTRO, C.P. 93821, MNISANTLA, VER.				(235) 3230293		
ZARAGOZA S/N CIRC. ANGEL CARBAJAL, COL. CENTRO, C.P.95830, SANTIAGO TUXTLA, VER.				(294) 9470042 EXT. 121		
CALZ. DEL FERROCARRILERO ESQ. VALENTIN HUERTA, ANTIGUO HOSPITAL COL. ROMA, C.P. 95130, TIERRA BLANCA, VER.				(274) 74 33665 FAX 7430070		
CALLE MADERO NO. 19 COL. CENTRO C.P. 91270, PEROTE, VER.				(282) 82 50113, 8250646 EXT 129		
IGUALDAD Y 5 DE MAYO S/N COL. CENTRO, C.P. 92100, TANTOYUCA, VER.				(789) 89 30310 Y 30406		
REQUISITOS						
SOLICITUD DE APOYO FIRMADA POR EL EMPRESARIO (PROPORCIONADA POR EL CEDEVER), COPIA DE RFC O EL AVISO DE INSCRIPCIÓN ANTE LA SECRETARÍA DE HACIENDA Y CRÉDITO PÚBLICO, COPIA DE LA COTIZACIÓN EXPEDIDA POR LATEX (SOLICITADA POR EL CEDEVER VÍA TELEFÓNICA), COPIA DE LA FICHA DE DEPÓSITO, COPIA DE LA LISTA DE PRODUCTOS QUE MANEJA: NOMBRE Y PRESENTACIÓN, ENTREGAR 400 GR DE LA MUESTRA EN EL LABORATORIO DE ALTA TECNOLOGÍA DE XALAPA, PARA EL CASO DE PERSONAS CON CAPACIDADES DIFERENTES , COPIA DE CONSTANCIA DE INCAPACIDAD PERMANENTE EMITIDA POR UNA INSTITUCIÓN DE SALUD PÚBLICA						
FUNDAMENTO JURÍDICO				FORMATOS A UTILIZAR		
ART. 24 Y 26 DE LA LEY DE FOMENTO ECONÓMICO. PLAN VERACRUZANO DE DESARROLLO 2005-2010.				SOLICITUD DE APOYO		
TAMAÑO DE LA EMPRESA*			ACTIVIDAD EMPRESARIAL SUJETA A ESTE TRAMITE O SERVICIO*			
MICRO	PEQUEÑA	MEDIANA	GRANDE	INDUSTRIAL	COMERCIAL	SERVICIOS
X	X	X	X	X	X	X
APLICA AFIRMATIVA FICTA		PROPOSITO*		MOMENTO DE LA APERTURA*		
SI	NO	APERTURA	OPERACION	CONSTITUCION	CONSTRUCCION	INSTALACION
	X	X	X	X	X	X
FECHA DE VALIDACION		NOMBRE Y CARGO DEL RESPONSABLE DE LA INFORMACION		Vo. Bo.		
FEBRERO 2010		LC. LUIS DANIEL MONTERO IRIGOYEN JEFE DEL CENTRO DE DESARROLLO EMPRESARIAL VERCRUZANO		JOSE LUIS SANTIAGO LOPEZ DIRECTOR GENERAL DE COMPETITIVIDAD EMPRESARIAL		

Exclusivo trámites empresariales

NOMBRE DEL TRAMITE O SERVICIO				TRAMITE	SERVICIO	
VINCULACIÓN PARA LA REALIZACIÓN DEL DISEÑO DE IMAGEN E IMPRESION DE ETIQUETAS DE LOS ARTICULOS Y/O PRODUCTOS VERACRUZANOS					X	
OBJETIVO DEL TRAMITE				TIEMPO DE RESPUESTA		
MEJORAR LA PRODUCTIVIDAD Y RENTABILIDAD DE LOS PRODUCTOS VERACRUZANOS A TRAVÉS DE LA VINCULACIÓN CON INSTITUCIONES ESPECIALIZADAS EN IMAGEN CORPORATIVA				30 DIAS HABILES		
COSTO DEL TRAMITE		COMPROBANTE A OBTENER		VIGENCIA DEL TRAMITE		
VARIABLE		ETIQUETAS		NO APLICA		
USUARIOS			HORARIO DE ATENCION AL PUBLICO			
EMPRESARIOS MICRO, PEQUEÑO Y GRANDE DE LOS SECTORES INDUSTRIAL, COMERCIAL Y DE SERVICIOS CONSTITUIDOS COMO PERSONA FÍSICA O MORAL CON O SIN CAPACIDADES DIFERENTES			LUNES A VIERNES DE 9:00 A 15:00 HRS Y DE 18:00 A 20:00HRS			
AREA RESPONSABLE			OFICINA EN LA QUE SE REALIZA EL TRAMITE O SERVICIO			
DIRECCIÓN GENERAL DE COMPETITIVIDAD EMPRESARIAL			CENTRO DE DESARROLLO EMPRESARIAL VERACRUZANO			
UBICACION DE LA OFICINA				NUMERO TELEFONICO		
BLVD. CRISTOBAL COLÓN No. 5 FRACC. JARDINES DE LAS ÁNIMAS, TORRE ÁNIMAS P.B. C.P. 91190, XALAPA, VER.				(228) 8418500 EXT. 3732, 3741 FAX 3743.		
ZARAGOZA NO. 404 EDIF ANEXO AL PALACIO MUNICIPAL 2º PISO, DESP.8, COL CENTRO C.P. 96400, COATZACOALCOS, VER.				(921) 2123089 FAX 2122758		
BLVD. ADOLFO RUIZ CORTINEZ NO. 1818, COL. MANUEL AVILA CAMACHO C.P. 93220, POZA RICA, VER.				(782)8245101 FAX 8245100		
MADERO NORTE ENTRE PONIENTE 2 Y PONIENTE 4 ALTOS DEL PALACIO DE HIERRO, COL CENTRO, C.P. 94300, ORIZABA, VER.				(272) 7255482		
BLVD. ADOLFO RUIZ CORTINEZ NO. 3495, TORRE FINANCIERA 4º PISO COL. YLAN YLAN C.P. 94299, BOCA DEL RIO, VER.				(229) 9222314,1302487 Y 9224039		
VENUSTIANO CARRANZA ESQ. PINO SUAREZ, 2ª. PLANTA, COL. CENTRO, C.P. 95400, COSAMALOAPAN, VER.				(288) 8823922		
CALLE 1 ENTRE AV. 1 Y 3 INTERIOR DEL PALACIO MUNICIPAL, COL. CENTRO C.P. 94500, CORDOBA, VER.				(271) 7125063		
CARR. COSTERA DEL GOLFO K.M. 216.4 DESVIACION A MONTE GRANDE, INSTAL. DEL INST. TEC. SUPER. DE ACAYUCAN, COL. AGRICOLA MICHAPAN, C.P. 96100, ACAYUCAN, VER.				(924) 2457415 FAX 2457410		
PREDRO BELLI NO. 200 4º PISO COL. CENTRO, C.P. 93600 MTZ DE LA TORRE, VER.				(232) 3735091		
ALFONSO ARROYO FLORES NO. 1 FRENTE A BODEGA DE AURRERA, COL. CENTRO, C.P. 93821, MNISANTLA, VER.				(235) 3230293		
ZARAGOZA S/N CIRC. ANGEL CARBAJAL, COL. CENTRO, C.P.95830, SANTIAGO TUXTLA, VER.				(294) 9470042 EXT. 121		
CALZ. DEL FERROCARRILERO ESQ. VALENTIN HUERTA, ANTIGUO HOSPITAL COL. ROMA, C.P. 95130, TIERRA BLANCA, VER.				(274) 74 33665 FAX 7430070		
CALLE MADERO NO. 19 COL. CENTRO C.P. 91270, PEROTE, VER.				(282) 82 50113, 8250646 EXT 129		
IGUALDAD Y 5 DE MAYO S/N COL. CENTRO, C.P. 92100, TANTOYUCA, VER.				(789) 89 30310 Y 30406		
REQUISITOS						
SOLICITUD DE APOYO FIRMADA POR EL EMPRESARIO (PROPORCIONADA POR EL CEDEVER), COPIA DE RFC O EL AVISO DE INSCRIPCION ANTE LA SECRETARIA DE HACIENDA Y CREDITO PUBLICO, COTIZACION EXPEDIDA POR LA EMPRESA CONTRATADA, COPIA DE FICHA DE DEPOSITO EN BANCO (CUANDO APLIQUE), COPIA DE LA LISTA DE ARTICULOS O PRODUCTOS QUE MANEJA: NOMBRE Y PRESENTACION PARA EL CASO DE PERSONAS CON CAPACIDADES DIFERENTES PRESENTAR COPIA DE LA CONSTANCIA DE INCAPACIDAD PERMANENTE EMITIDA POR UNA INSTITUCION DE SALUD PUBLICA.						
FUNDAMENTO JURÍDICO				FORMATOS A UTILIZAR		
ART. 24 Y 26 DE LA LEY DE FOMENTO ECONÓMICO. PLAN VERACRUZANO DE DESARROLLO 2005-2010.				SOLICITUD DE APOYO		
TAMAÑO DE LA EMPRESA*			ACTIVIDAD EMPRESARIAL SUJETA A ESTE TRAMITE O SERVICIO*			
MICRO	PEQUEÑA	MEDIANA	GRANDE	INDUSTRIAL	COMERCIAL	SERVICIOS
X	X	X	X	X	X	X
APLICA AFIRMATIVA FICTA		PROPOSITO*		MOMENTO DE LA APERTURA*		
SI	NO	APERTURA	OPERACION	CONSTITUCION	CONSTRUCCION	INSTALACION
	X	X	X	X	X	X
FECHA DE VALIDACION		NOMBRE Y CARGO DEL RESPONSABLE DE LA INFORMACION			Vo. Bo.	
FEBRERO 2010		LC. LUIS DANIEL MONTERO IRIGOEYEN JEFE DEL CENTRO DE DESARROLLO EMPRESARIAL VERCRUZANO			JOSE LUIS SANTIAGO LOPEZ DIRECTOR GENERAL DE COMPETITIVIDAD EMPRESARIAL	

Exclusivo trámites empresariales



NOMBRE DEL TRAMITE O SERVICIO				TRAMITE	SERVICIO	
ORIENTACIÓN PARA INGRESAR AL PROGRAMA DE CAPACITACIÓN AL MEDIO EMPRESARIAL (PROCAME).					X	
OBJETIVO DEL TRAMITE				TIEMPO DE RESPUESTA		
FORTALECER LAS ACCIONES DE FOMENTO EMPRESARIAL A NIVEL ESTATAL APOYANDO CON SOLUCIONES A SUS PROBLEMATICAS AYUDANDO A LOGRAR LA PERMANENCIA, CONSOLIDACIÓN Y CRECIMIENTO A TRAVÉS DE LA CAPACITACIÓN.				DE ACUERDO A LAS FECHAS PROGRAMADAS DE CAPACITACIÓN		
COSTO DEL TRAMITE		COMPROBANTE A OBTENER		VIGENCIA DEL TRAMITE		
GRATUITO		DIPLOMA		NO APLICA		
USUARIOS			HORARIO DE ATENCION AL PUBLICO			
EMPRESARIOS MICRO, PEQUEÑO Y GRANDE DE LOS SECTORES INDUSTRIAL, COMERCIAL Y DE SERVICIOS CONSTITUIDOS COMO PERSONA FÍSICA O MORAL.			LUNES A VIERNES DE 9:00 A 15:00 HRS Y DE 18:00 A 20:00HRS			
AREA RESPONSABLE			OFICINA EN LA QUE SE REALIZA EL TRAMITE O SERVICIO			
DIRECCIÓN GENERAL DE COMPETITIVIDAD EMPRESARIAL			CENTRO DE DESARROLLO EMPRESARIAL VERACRUZANO			
UBICACION DE LA OFICINA				NUMERO TELEFONICO		
BLVD. CRISTOBAL COLÓN No. 5 FRACC. JARDINES DE LAS ÁNIMAS, TORRE ÁNIMAS P.B. C.P. 91190, XALAPA, VER.				(228) 8418500 EXT. 3732, 3741 FAX 3743.		
ZARAGOZA NO. 404 EDIF ANEXO AL PALACIO MUNICIPAL 2º PISO, DESP.8, COL CENTRO C.P. 96400, COATZACOALCOS, VER.				(921) 2123089 FAX 2122758		
BLVD. ADOLFO RUIZ CORTINEZ NO. 1818, COL. MANUEL AVILA CAMACHO C.P. 93220, POZA RICA, VER.				(782)8245101 FAX 8245100		
MADERO NORTE ENTRE PONIENTE 2 Y PONIENTE 4 ALTOS DEL PALACIO DE HIERRO, COL CENTRO, C.P. 94300, ORIZABA, VER.				(272) 7255482		
BLVD. ADOLFO RUIZ CORTINEZ NO. 3495, TORRE FINANCIERA 4º PISO COL. YLAN YLAN C.P. 94299, BOCA DEL RIO, VER.				(229) 9222314,1302487 Y 9224039		
VENUSTIANO CARRANZA ESQ. PINO SUAREZ, 2ª. PLANTA, COL. CENTRO, C.P. 95400, COSAMALOAPAN, VER.				(288) 8823922		
CALLE 1 ENTRE AV. 1 Y 3 INTERIOR DEL PALACIO MUNICIPAL, COL. CENTRO C.P. 94500, CORDOBA, VER.				(271) 7125063		
CARR. COSTERA DEL GOLFO K.M. 216.4 DESVIACION A MONTE GRANDE, INSTAL. DEL INST. TEC. SUPER. DE ACAYUCAN, COL. AGRICOLA MICHAPAN, C.P. 96100, ACAYUCAN, VER.				(924) 2457415 FAX 2457410		
PREDRO BELLI NO. 200 4º PISO COL. CENTRO, C.P. 93600 MTZ DE LA TORRE, VER.				(232) 3735091		
ALFONSO ARROYO FLORES NO. 1 FRENTE A BODEGA DE AURRERA, COL. CENTRO, C.P. 93821, MNISANTLA, VER.				(235) 3230293		
ZARAGOZA S/N CIRC. ANGEL CARBAJAL, COL. CENTRO, C.P.95830, SANTIAGO TUXTLA, VER.				(294) 9470042 EXT. 121		
CALZ. DEL FERROCARRILERO ESQ. VALENTIN HUERTA, ANTIGUO HOSPITAL COL. ROMA, C.P. 95130, TIERRA BLANCA, VER.				(274) 74 33665 FAX 7430070		
CALLE MADERO NO. 19 COL. CENTRO C.P. 91270, PEROTE, VER.				(282) 82 50113, 8250646 EXT 129		
IGUALDAD Y 5 DE MAYO S/N COL. CENTRO, C.P. 92100, TANTOYUCA, VER.				(789) 89 30310 Y 30406		
REQUISITOS						
SER EMPRESARIO YEMPRENDEDOR VERACRUZANO, SOLICITUD DE APOYO, ESTAR LEGALMENTE CONSTITUIDO ANTE LA SE CRETARIA DE HACIENDO Y CREDITO PUBLICO. (PERSONA FISICA O MORAL)						
FUNDAMENTO JURÍDICO				FORMATOS A UTILIZAR		
ART. 24 Y 26 DE LA LEY DE FOMENTO ECONÓMICO. PLAN VERACRUZANO DE DESARROLLO 2005-2010.				SOLICITUD DE APOYO		
TAMAÑO DE LA EMPRESA*			ACTIVIDAD EMPRESARIAL SUJETA A ESTE TRAMITE O SERVICIO*			
MICRO	PEQUEÑA	MEDIANA	GRANDE	INDUSTRIAL	COMERCIAL	SERVICIOS
X	X	X	X	X	X	X
APLICA AFIRMATIVA FICTA		PROPOSITO*		MOMENTO DE LA APERTURA*		
SI	NO	APERTURA	OPERACION	CONSTITUCION	CONSTRUCCION	INSTALACION
	X	X	X	X	X	X
FECHA DE VALIDACION		NOMBRE Y CARGO DEL RESPONSABLE DE LA INFORMACION			Vo. Bo.	
FEBRERO 2010		LC. LUIS DANIEL MONTERO IRIGOYEN JEFE DEL CENTRO DE DESARROLLO EMPRESARIAL VERCRUZANO			JOSE LUIS SANTIAGO LOPEZ DIRECTOR GENERAL DE COMPETITIVIDAD EMPRESARIAL	

Exclusivo trámites empresariales



NOMBRE DEL TRÁMITE O SERVICIO				TRAMITE	SERVICIO	
ASESORIA PARA LA INSCRIPCIÓN AL CATÁLOGO DE PRODUCTORES VERACRUZANOS					X	
OBJETIVO DEL TRAMITE				TIEMPO DE RESPUESTA		
PROMOVER EL PRODUCTO VERACRUZANO EN MERCADOS LOCALES Y REGIONALES A TRAVÉS DE SU INSCRIPCIÓN EN EL CATÁLOGO DE PRODUCTOS VERACRUZANO.				DE ACUERDO A LAS FECHAS PROGRAMADAS DE CAPACITACIÓN		
COSTO DEL TRAMITE		COMPROBANTE A OBTENER		VIGENCIA DEL TRAMITE		
GRATUITO		NO APLICA		NO APLICA		
USUARIOS			HORARIO DE ATENCION AL PUBLICO			
EMPRESARIOS MICRO, PEQUEÑO Y GRANDE DE LOS SECTORES INDUSTRIAL, COMERCIAL Y DE SERVICIOS CONSTITUIDOS COMO PERSONA FÍSICA O MORAL.			LUNES A VIERNES DE 9:00 A 15:00 HRS Y DE 18:00 A 20:00HRS			
AREA RESPONSABLE			OFICINA EN LA QUE SE REALIZA EL TRAMITE O SERVICIO			
DIRECCIÓN GENERAL DE COMPETITIVIDAD EMPRESARIAL			CENTRO DE DESARROLLO EMPRESARIAL VERACRUZANO			
UBICACION DE LA OFICINA				NUMERO TELEFONICO		
BLVD. CRISTOBAL COLÓN No. 5 FRACC. JARDINES DE LAS ÁNIMAS, TORRE ÁNIMAS P.B. C.P. 91190, XALAPA, VER.				(228) 8418500 EXT. 3732, 3741 FAX 3743.		
ZARAGOZA NO. 404 EDIF ANEXO AL PALACIO MUNICIPAL 2º PISO, DESP.8, COL CENTRO C.P. 96400, COATZACOALCOS, VER.				(921) 2123089 FAX 2122758		
BLVD. ADOLFO RUIZ CORTINEZ NO. 1818, COL. MANUEL AVILA CAMACHO C.P. 93220, POZA RICA, VER.				(782)8245101 FAX 8245100		
MADERO NORTE ENTRE PONIENTE 2 Y PONIENTE 4 ALTOS DEL PALACIO DE HIERRO, COL CENTRO, C.P. 94300, ORIZABA, VER.				(272) 7255482		
BLVD. ADOLFO RUIZ CORTINEZ NO. 3495, TORRE FINANCIERA 4º PISO COL. YLAN YLAN C.P. 94299, BOCA DEL RIO, VER.				(229) 9222314,1302487 Y 9224039		
VENUSTIANO CARRANZA ESQ. PINO SUAREZ, 2ª. PLANTA, COL. CENTRO, C.P. 95400, COSAMALOAPAN, VER.				(288) 8823922		
CALLE 1 ENTRE AV. 1 Y 3 INTERIOR DEL PALACIO MUNICIPAL, COL. CENTRO C.P. 94500, CORDOBA, VER.				(271) 7125063		
CARR. COSTERA DEL GOLFO K.M. 216.4 DESVIACION A MONTE GRANDE, INSTAL. DEL INST. TEC. SUPER. DE ACAYUCAN, COL. AGRICOLA MICHAPAN, C.P. 96100, ACAYUCAN, VER.				(924) 2457415 FAX 2457410		
PREDRO BELLI NO. 200 4º PISO COL. CENTRO, C.P. 93600 MTZ DE LA TORRE, VER.				(232) 3735091		
ALFONSO ARROYO FLORES NO. 1 FRENTE A BODEGA DE AURRERA, COL. CENTRO, C.P. 93821, MNISANTLA, VER.				(235) 3230293		
ZARAGOZA S/N CIRC. ANGEL CARBAJAL, COL. CENTRO, C.P.95830, SANTIAGO TUXTLA, VER.				(294) 9470042 EXT. 121		
CALZ. DEL FERROCARRILERO ESQ. VALENTIN HUERTA, ANTIGUO HOSPITAL COL. ROMA, C.P. 95130, TIERRA BLANCA, VER.				(274) 74 33665 FAX 7430070		
CALLE MADERO NO. 19 COL. CENTRO C.P. 91270, PEROTE, VER.				(282) 82 50113, 8250646 EXT 129		
IGUALDAD Y 5 DE MAYO S/N COL. CENTRO, C.P. 92100, TANTOYUCA, VER.				(789) 89 30310 Y 30406		
REQUISITOS						
SER EMPRESARIO Y/O EMPRENDEDOR VERACRUZANO, ESTAR LEGALMENTE CONSTITUIDO ANTE LA SECRETARIA DE HACIENDA Y CREDITO PÚBLICO. (PERSONA FISICA O MORAL), REQUISTAR EL FORMATO DE INSCRIPCIÓN Y ENTREGAR UNA FOTOGRAFIA DEL PRODUCTO.						
FUNDAMENTO JURÍDICO				FORMATOS A UTILIZAR		
ART. 24 Y 26 DE LA LEY DE FOMENTO ECONÓMICO. PLAN VERACRUZANO DE DESARROLLO 2005-2010.				SOLICITUD DE APOYO		
TAMAÑO DE LA EMPRESA*			ACTIVIDAD EMPRESARIAL SUJETA A ESTE TRAMITE O SERVICIO*			
MICRO	PEQUEÑA	MEDIANA	GRANDE	INDUSTRIAL	COMERCIAL	SERVICIOS
X	X	X	X	X	X	X
APLICA AFIRMATIVA FICTA		PROPOSITO*		MOMENTO DE LA APERTURA*		
SI	NO	APERTURA	OPERACION	CONSTITUCION	CONSTRUCCION	INSTALACION
	X	X	X	X	X	X
FECHA DE VALIDACION		NOMBRE Y CARGO DEL RESPONSABLE DE LA INFORMACION			Vo. Bo.	
FEBRERO 2010		LC. LUIS DANIEL MONTERO IRIGOYEN JEFE DEL CENTRO DE DESARROLLO EMPRESARIAL VERCRUZANO			JOSE LUIS SANTIAGO LOPEZ DIRECTOR GENERAL DE COMPETITIVIDAD EMPRESARIAL	

Exclusivo trámites empresariales

NOMBRE DEL TRAMITE O SERVICIO				TRAMITE	SERVICIO	
VINCULACIÓN PARA LA ELABORACIÓN DE PLAN DE NEGOCIOS, PROYECTOS DE INVERSIÓN Ó ESTUDIO DE FACTIBILIDAD.					X	
OBJETIVO DEL TRAMITE				TIEMPO DE RESPUESTA		
APOYAR CON LOS SERVICIOS DE CONSULTORIA ESPECIALIZADA A EMPRESARIOS VERACRUZANOS QUE REQUIERAN ACCEDER A ESQUEMAS DE FINANCIAMIENTO A TRAVÉS DEL SERVICIO DE ELABORACIÓN DE PLANES DE NEGOCIO Y ESTUDIOS DE FACTIBILIDAD.				30 DIAS HABILES		
COSTO DEL TRAMITE		COMPROBANTE A OBTENER		VIGENCIA DEL TRAMITE		
VARIABLE		ESTUDIO DE FACTIBILIDAD		3 MESES		
USUARIOS			HORARIO DE ATENCION AL PUBLICO			
EMPRESARIOS MICRO, PEQUEÑO Y GRANDE DE LOS SECTORES INDUSTRIAL, COMERCIAL Y DE SERVICIOS CONSTITUIDOS COMO PERSONA FÍSICA O MORAL CON O SIN CAPACIDADES DIFERENTES			LUNES A VIERNES DE 9:00 A 15:00 HRS Y DE 18:00 A 20:00HRS			
AREA RESPONSABLE			OFICINA EN LA QUE SE REALIZA EL TRAMITE O SERVICIO			
DIRECCIÓN GENERAL DE COMPETITIVIDAD EMPRESARIAL			CENTRO DE DESARROLLO EMPRESARIAL VERACRUZANO			
UBICACION DE LA OFICINA				NUMERO TELEFONICO		
BLVD. CRISTOBAL COLÓN No. 5 FRACC. JARDINES DE LAS ÁNIMAS, TORRE ÁNIMAS P.B. C.P. 91190, XALAPA, VER.				(228) 8418500 EXT. 3732, 3741 FAX 3743.		
ZARAGOZA NO. 404 EDIF ANEXO AL PALACIO MUNICIPAL 2º PISO, DESP.8, COL CENTRO C.P. 96400, COATZACOALCOS, VER.				(921) 2123089 FAX 2122758		
BLVD. ADOLFO RUIZ CORTINEZ NO. 1818, COL. MANUEL AVILA CAMACHO C.P. 93220, POZA RICA, VER.				(782)8245101 FAX 8245100		
MADERO NORTE ENTRE PONIENTE 2 Y PONIENTE 4 ALTOS DEL PALACIO DE HIERRO, COL CENTRO, C.P. 94300, ORIZABA, VER.				(272) 7255482		
BLVD. ADOLFO RUIZ CORTINEZ NO. 3495, TORRE FINANCIERA 4º PISO COL. YLAN YLAN C.P. 94299, BOCA DEL RIO, VER.				(229) 9222314,1302487 Y 9224039		
VENUSTIANO CARRANZA ESQ. PINO SUAREZ, 2ª. PLANTA, COL. CENTRO, C.P. 95400, COSAMALOAPAN, VER.				(288) 8823922		
CALLE 1 ENTRE AV. 1 Y 3 INTERIOR DEL PALACIO MUNICIPAL, COL. CENTRO C.P. 94500, CORDOBA, VER.				(271) 7125063		
CARR. COSTERA DEL GOLFO K.M. 216,4 DESVIACIÓN A MONTE GRANDE, INSTAL. DEL INST. TEC. SUPER. DE ACAYUCAN, COL. AGRICOLA MICHAPAN, C.P. 96100, ACAYUCAN, VER.				(924) 2457415 FAX 2457410		
PREDRO BELLI NO. 200 4º PISO COL. CENTRO, C.P. 93600 MTZ DE LA TORRE, VER.				(232) 3735091		
ALFONSO ARROYO FLORES NO. 1 FRENTE A BODEGA DE AURRERA, COL. CENTRO, C.P. 93821, MNISANTLA, VER.				(235) 3230293		
ZARAGOZA S/N CIRC. ANGEL CARBAJAL, COL. CENTRO, C.P.95830, SANTIAGO TUXTLA, VER.				(294) 9470042 EXT. 121		
CALZ. DEL FERROCARRILERO ESQ. VALENTIN HUERTA, ANTIGUO HOSPITAL COL. ROMA, C.P. 95130, TIERRA BLANCA, VER.				(274) 74 33665 FAX 7430070		
CALLE MADERO NO. 19 COL. CENTRO C.P. 91270, PEROTE, VER.				(282) 82 50113, 8250646 EXT 129		
IGUALDAD Y 5 DE MAYO S/N COL. CENTRO, C.P. 92100, TANTOYUCA, VER.				(789) 89 30310 Y 30406		
REQUISITOS						
SOLICITUD DE APOYO FIRMADA POR EL EMPRESARIO (PROPORCIONADA POR EL CEDEVER), SER UNA EMPRESA YA ESTABLECIDA QUE GENERE COMO MINIMO 5 EMPLEOS, COPIA DEL RFC O EL AVISO DE INSCRIPCIÓN ANTE LA SECRETARIA DE HACIENDA Y CREDITO PUBLICO, COPIA DE LA DECLARACIÓN ANUAL DEL EJERCICIO INMEDIATO ANTERIOR, EN CASO DE QUE LA EMPRESA SEA DE RECIENTE CREACIÓN, DEBERÁ PRESENTAR EL AVISO DE INSCRIPCIÓN ANTE LA SECRETARIA DE HACIENDA Y CREDITO PUBLICO, COPIA DE LA ESCRITURA O FACTURA DE LA GARANTÍA A PRESENTAR (ESTA DEBE CORRESPONDER A LA PROPORCIÓN DE 2 A 1), COPIA DEL ULTIMO RECIBO PREDIAL, CERTIFICADO DE LIBERTAD GRAVAMEN Y AVALÚO (EN CASO DE SER NECESARIO), PARA LAS PERSONAS CON CAPACIDADES DIFERENTES PRESENTAR COPIA DE LA CONSTANCIA DE INCAPACIDAD PERMANENTE EMITIDA POR UNA INSTITUCION DE SALUD PUBLICA						
FUNDAMENTO JURÍDICO				FORMATOS A UTILIZAR		
ART. 24 Y 26 DE LA LEY DE FOMENTO ECONÓMICO. PLAN VERACRUZANO DE DESARROLLO 2005-2010.				SOLICITUD DE APOYO		
TAMAÑO DE LA EMPRESA*			ACTIVIDAD EMPRESARIAL SUJETA A ESTE TRAMITE O SERVICIO*			
MICRO	PEQUEÑA	MEDIANA	GRANDE	INDUSTRIAL	COMERCIAL	SERVICIOS
X	X	X	X	X	X	X
APLICA AFIRMATIVA FICTA		PROPOSITO*		MOMENTO DE LA APERTURA*		
SI	NO	APERTURA	OPERACION	CONSTITUCION	CONSTRUCCION	INSTALACION
	X	X	X	X	X	X
FECHA DE VALIDACION		NOMBRE Y CARGO DEL RESPONSABLE DE LA INFORMACION			Vo. Bo.	
FEBRERO 2010		LC. LUIS DANIEL MONTERO IRIGOYEN JEFE DEL CENTRO DE DESARROLLO EMPRESARIAL VERCRUZANO			JOSE LUIS SANTIAGO LOPEZ DIRECTOR GENERAL DE COMPETITIVIDAD EMPRESARIAL	

Exclusivo trámites empresariales

NOMBRE DEL TRAMITE O SERVICIO				TRAMITE	SERVICIO	
GESTION ANTE EL INSTITUTO MEXICANO DE LA PROPIEDAD INDUSTRIAL PARA LA OBTENCIÓN DEL REGISTRO DE MARCA, PATENTES, AVISOS COMERCIALES Y/O NOMBRE COMERCIAL.					X	
OBJETIVO DEL TRAMITE				TIEMPO DE RESPUESTA		
PROMOVER Y DIFUNDIR EN LOS EMPRESARIOS VERACRUZANOS LOS SERVICIOS RELACIONADOS CON LA PRODUCTIVIDAD Y DESARROLLO TECNOLÓGICO, PARA USAR O EXPLOTAR EN FORMA INDUSTRIAL Y COMERCIAL, LAS INVENCIONES O INNOVACIONES, QUE REALIZAN LAS EMPRESAS VERACRUZANAS PARA DISTINGUIR SUS PRODUCTOS O SERVICIOS ANTE EL CLIENTE EN EL MERCADO.				7 MESES		
COSTO DEL TRAMITE		COMPROBANTE A OBTENER		VIGENCIA DEL TRAMITE		
VARIABLE		REGISTRO DE MARCA		10 AÑOS		
USUARIOS			HORARIO DE ATENCION AL PUBLICO			
EMPRESARIOS MICRO, PEQUEÑO Y GRANDE DE LOS SECTORES INDUSTRIAL, COMERCIAL Y DE SERVICIOS CONSTITUIDOS COMO PERSONA FÍSICA O MORAL			LUNES A VIERNES DE 9:00 A 15:00 HRS Y DE 18:00 A 20:00HRS			
AREA RESPONSABLE			OFICINA EN LA QUE SE REALIZA EL TRAMITE O SERVICIO			
DIRECCIÓN GENERAL DE COMPETITIVIDAD EMPRESARIAL			CENTRO DE DESARROLLO EMPRESARIAL VERACRUZANO			
UBICACION DE LA OFICINA				NUMERO TELEFONICO		
BLVD. CRISTOBAL COLÓN No. 5 FRACC. JARDINES DE LAS ÁNIMAS, TORRE ÁNIMAS P.B. C.P. 91190, XALAPA, VER.				(228) 8418500 EXT. 3732, 3741 FAX 3743.		
ZARAGOZA NO. 404 EDIF ANEXO AL PALACIO MUNICIPAL 2º PISO, DESP.8, COL CENTRO C.P. 96400, COATZACOALCOS, VER.				(921) 2123089 FAX 2122758		
BLVD. ADOLFO RUIZ CORTINEZ NO. 1818, COL. MANUEL AVILA CAMACHO C.P. 93220, POZA RICA, VER.				(782)8245101 FAX 8245100		
MADERO NORTE ENTRE PONIENTE 2 Y PONIENTE 4 ALTOS DEL PALACIO DE HIERRO, COL CENTRO, C.P. 94300, ORIZABA, VER.				(272) 7255482		
BLVD. ADOLFO RUIZ CORTINEZ NO. 3495, TORRE FINANCIERA 4º PISO COL. YLAN YLAN C.P. 94299, BOCA DEL RIO, VER.				(229) 9222314,1302487 Y 9224039		
VENUSTIANO CARRANZA ESQ. PINO SUAREZ, 2ª. PLANTA, COL. CENTRO, C.P. 95400, COSAMALOAPAN, VER.				(288) 8823922		
CALLE 1 ENTRE AV. 1 Y 3 INTERIOR DEL PALACIO MUNICIPAL, COL. CENTRO C.P. 94500, CORDOBA, VER.				(271) 7125063		
CARR. COSTERA DEL GOLFO K.M. 216,4 DESVIACIÓN A MONTE GRANDE, INSTAL. DEL INST. TEC. SUPER. DE ACAYUCAN, COL. AGRICOLA MICHAPAN, C.P. 96100, ACAYUCAN, VER.				(924) 2457415 FAX 2457410		
PREDRO BELLI NO. 200 4º PISO COL. CENTRO, C.P. 93600 MTZ DE LA TORRE, VER.				(232) 3735091		
ALFONSO ARROYO FLORES NO. 1 FRENTE A BODEGA DE AURRERA, COL. CENTRO, C.P. 93821, MNISANTLA, VER.				(235) 3230293		
ZARAGOZA S/N CIRC. ANGEL CARBAJAL, COL. CENTRO, C.P.95830, SANTIAGO TUXTLA, VER.				(294) 9470042 EXT. 121		
CALZ. DEL FERROCARRILERO ESQ. VALENTIN HUERTA, ANTIGUO HOSPITAL COL. ROMA, C.P. 95130, TIERRA BLANCA, VER.				(274) 74 33665 FAX 7430070		
CALLE MADERO NO. 19 COL. CENTRO C.P. 91270, PEROTE, VER.				(282) 82 50113, 8250646 EXT 129		
IGUALDAD Y 5 DE MAYO S/N COL. CENTRO, C.P. 92100, TANTOYUCA, VER.				(789) 89 30310 Y 30406		
REQUISITOS						
SOLICITUD DE APOYO FIRMADA POR EL EMPRESARIO (PROPORCIONADA POR EL CEDEVER), COPIA DEL RFC O EL AVISO DE INSCRIPCIÓN ANTE LA SECRETARÍA DE HACIENDA Y CRÉDITO PÚBLICO, COPIA DE CREDENCIAL DE ELECTOR, PARA EL CASO DE LAS PERSONAS MORALES SE SOLICITA EL ACTA CONSTITUTIVA CERTIFICADA ANTE EL NOTARIO E INSCRITA EN EL REGISTRO PÚBLICO DE LA PROPIEDAD, LLENAR EL FORMATO ÚNICO DE INGRESO DE SERVICIOS, REALIZAR BUSQUEDA FONÉTICA Y DE DISEÑO. EN CASO DE REGISTRO DE LOGOTIPO SE SOLICITARÁN 12 ETIQUETAS (NO MAYORES DE 10 x 10 CM. NI MENORES DE 4 x 4 CM), LLENAR FORMATOS PARA ALTA DE PROVEEDORES ANTE LA SEFIPLAN (PROPORCIONADOS POR EL CEDEVER), EXPEDIR UNA FACTURA DE LA EMPRESA, ASISTIR A UNA ASESORIA IMPI.						
FUNDAMENTO JURÍDICO				FORMATOS A UTILIZAR		
ART. 24 Y 26 DE LA LEY DE FOMENTO ECONÓMICO. PLAN VERACRUZANO DE DESARROLLO 2005-2010.				SOLICITUD DE APOYO		
TAMAÑO DE LA EMPRESA*			ACTIVIDAD EMPRESARIAL SUJETA A ESTE TRAMITE O SERVICIO*			
MICRO	PEQUEÑA	MEDIANA	GRANDE	INDUSTRIAL	COMERCIAL	SERVICIOS
X	X	X	X	X	X	X
APLICA AFIRMATIVA FICTA		PROPOSITO*		MOMENTO DE LA APERTURA*		
SI	NO	APERTURA	OPERACION	CONSTITUCION	CONSTRUCCION	INSTALACION
	X	X	X	X	X	X
FECHA DE VALIDACION		NOMBRE Y CARGO DEL RESPONSABLE DE LA INFORMACION			Vo. Bo.	
FEBRERO 2010		LC. LUIS DANIEL MONTERO IRIGROYEN JEFE DEL CENTRO DE DESARROLLO EMPRESARIAL VERCRUZANO			JOSE LUIS SANTIAGO LOPEZ DIRECTOR GENERAL DE COMPETITIVIDAD EMPRESARIAL	

Exclusivo trámites empresariales



NOMBRE DEL TRAMITE O SERVICIO				TRAMITE	SERVICIO	
ORIENTACIÓN Y ASESORÍA PARA ASISTIR A DIFERENTES FERIAS Y EXPOSICIONES ESTATALES Y NACIONALES					X	
OBJETIVO DEL TRAMITE				TIEMPO DE RESPUESTA		
PROMOCIONAR LOS PRODUCTOS VERACRUZANOS A NIVEL REGIONAL, ESTATAL Y NACIONAL CON LA FINALIDAD DE QUE LAS EMPRESAS VERACRUZANAS LOGREN DIVERSIFICAR SUS MERCADOS DE COMERCIALIZACIÓN, COMPARAR SUS VENTAJAS COMPETITIVAS Y AMPLIAR SUS CONOCIMIENTOS SOBRE LOS REQUERIMIENTOS DEL MERCADO.				INMEDIATO (DE ACUERDO A LAS FECHAS PROGRAMADAS)		
COSTO DEL TRAMITE		COMPROBANTE A OBTENER		VIGENCIA DEL TRAMITE		
VARIABLE, DEPENDIENDO DE LA FERIA EXPOSICION O EVENTO		DIPLOMA		NO APLICA		
USUARIOS			HORARIO DE ATENCION AL PUBLICO			
EMPRESARIOS MICRO, PEQUEÑO Y GRANDE DE LOS SECTORES INDUSTRIAL, COMERCIAL Y DE SERVICIOS CONSTITUIDOS COMO PERSONA FÍSICA O MORAL			LUNES A VIERNES DE 9:00 A 15:00 HRS Y DE 18:00 A 20:00HRS			
AREA RESPONSABLE			OFICINA EN LA QUE SE REALIZA EL TRAMITE O SERVICIO			
DIRECCIÓN GENERAL DE COMPETITIVIDAD EMPRESARIAL			CENTRO DE DESARROLLO EMPRESARIAL VERACRUZANO			
UBICACION DE LA OFICINA				NUMERO TELEFONICO		
BLVD. CRISTOBAL COLÓN No. 5 FRACC. JARDINES DE LAS ANIMAS, TORRE ANIMAS P.B. C.P. 91190, XALAPA, VER.				(228) 8418500 EXT. 3732, 3741 FAX 3743.		
ZARAGOZA NO. 404 EDIF ANEXO AL PALACIO MUNICIPAL 2º PISO, DESP.8, COL CENTRO C.P. 96400, COATZACOALCOS, VER.				(921) 2123089 FAX 2122758		
BLVD. ADOLFO RUIZ CORTINEZ NO. 1818, COL. MANUEL AVILA CAMACHO C.P. 93220, POZA RICA, VER.				(782)8245101 FAX 8245100		
MADERO NORTE ENTRE PONIENTE 2 Y PONIENTE 4 ALTOS DEL PALACIO DE HIERRO, COL CENTRO, C.P. 94300, ORIZABA, VER.				(272) 7255482		
BLVD. ADOLFO RUIZ CORTINEZ NO. 3495, TORRE FINANCIERA 4º PISO COL. YLAN YLAN C.P. 94299, BOCA DEL RIO, VER.				(229) 9222314,1302487 Y 9224039		
VENUSTIANO CARRANZA ESQ. PINO SUAREZ, 2ª. PLANTA, COL. CENTRO, C.P. 95400, COSAMALOAPAN, VER.				(288) 8823922		
CALLE 1 ENTRE AV. 1 Y 3 INTERIOR DEL PALACIO MUNICIPAL, COL. CENTRO C.P. 94500, CORDOBA, VER.				(271) 7125063		
CARR. COSTERA DEL GOLFO K.M. 216,4 DESVIACIÓN A MONTE GRANDE, INSTAL. DEL INST. TEC. SUPER. DE ACAYUCAN, COL. AGRICOLA MICHAPAN, C.P. 96100, ACAYUCAN, VER.				(924) 2457415 FAX 2457410		
PREDRO BELLI NO. 200 4º PISO COL. CENTRO, C.P. 93600 MTZ DE LA TORRE, VER.				(232) 3735091		
ALFONSO ARROYO FLORES NO. 1 FRENTE A BODEGA DE AURRERA, COL. CENTRO, C.P. 93821, MNISANTLA, VER.				(235) 3230293		
ZARAGOZA S/N CIRC. ANGEL CARBAJAL, COL. CENTRO, C.P.95830, SANTIAGO TUXTLA, VER.				(294) 9470042 EXT. 121		
CALZ. DEL FERRO CARRILERO ESQ. VALENTIN HUERTA, ANTIGUO HOSPITAL COL. ROMA, C.P. 95130, TIERRA BLANCA, VER.				(274) 74 33665 FAX 7430070		
CALLE MADERO NO. 19 COL. CENTRO C.P. 91270, PEROTE, VER.				(282) 82 50113, 8250646 EXT 129		
IGUALDAD Y 5 DE MAYO S/N COL. CENTRO, C.P. 92100, TANTOYUCA, VER.				(789) 89 30310 Y 30406		
REQUISITOS						
SER EMPRESARIO Y/O EMPRENDEDOR VERACRUZANO, ESTAR LEGALMENTE CONSTITUIDOS ANTE LA SECRETARÍA DE HACIENDA Y CREDITO PÚBLICO, CUMPLIR CON LAS NORMAS DE CALIDAD REQUERIDAS PARA DIFERENTES ARTÍCULOS Y PRODUCTOS DE CONSUMO HUMANO, ESTAR INSCRITO EN EL CATÁLOGO DE PRODUCTORES VERACRUZANOS, SOLICITUD DE PARTICIPACIÓN, CUMPLIR CON LAS DIFERENTES NORMAS Y REGLAMENTOS DE LOS DIFERENTES EVENTOS, CUBRIR EL PERFIL REQUERIDO, REQUISITAR EL FORMATO DE REPORTE DE VENTAS CONTACTOS Y RESULTADOS AL FINALIZAR EL EVENTO.						
FUNDAMENTO JURÍDICO				FORMATOS A UTILIZAR		
ART. 24 Y 26 DE LA LEY DE FOMENTO ECONÓMICO. PLAN VERACRUZANO DE DESARROLLO 2005-2010.				SOLICITUD DE APOYO		
TAMAÑO DE LA EMPRESA*			ACTIVIDAD EMPRESARIAL SUJETA A ESTE TRAMITE O SERVICIO*			
MICRO	PEQUEÑA	MEDIANA	GRANDE	INDUSTRIAL	COMERCIAL	SERVICIOS
X	X	X		X	X	
APLICA AFIRMATIVA FICTA		PROPOSITO*		MOMENTO DE LA APERTURA*		
SI	NO	APERTURA	OPERACION	CONSTITUCION	CONSTRUCCION	INSTALACION
	X		X			
FECHA DE VALIDACION		NOMBRE Y CARGO DEL RESPONSABLE DE LA INFORMACION		Vo. Bo.		
FEBRERO 2010		LC. LUIS DANIEL MONTERO IRIGOYEN JEFE DEL CENTRO DE DESARROLLO EMPRESARIAL VERCRUZANO		JOSE LUIS SANTIAGO LOPEZ DIRECTOR GENERAL DE COMPETITIVIDAD EMPRESARIAL		

Exclusivo trámites empresariales



**DIRECCIÓN GENERAL DE
COMERCIO Y ABASTO**

**Asesoría y Revisión de Proyectos del Programa de Competitividad
en Logística y Centrales de Abasto
(PROLOGYCA)**

**Registro y Seguimiento de Proyectos del Programa de Competitividad en
Logística y Centrales de Abasto
(PROLOGYCA)
(Anexo B y Carta Compromiso)**

NOMBRE DEL TRAMITE O SERVICIO				TRAMITE	SERVICIO	
ASESORIA Y REVISIÓN DE PROYECTOS DEL PROGRAMA DE COMPETITIVIDAD EN LOGISTICA Y CENTRALES DE ABASTO (PROLOGYCA)					X	
OBJETIVO DEL TRAMITE				TIEMPO DE RESPUESTA		
ATENCIÓN A PERSONAS FÍSICAS Y MORALES CON PROYECTOS QUE DESARROLLEN EL ÁMBITO LOGÍSTICO Y/O DE ABASTO DEL ESTADO DE VERACRUZ PARA LA ELABORACIÓN Y ADECUACIÓN DE SUS PROYECTOS A LOS LINEAMIENTOS Y REGLAS DE OPERACIÓN DE PROLOGYCA				INMEDIATO		
COSTO DEL TRAMITE		COMPROBANTE A OBTENER		VIGENCIA DEL TRAMITE		
GRATUITO		NINGUNO		NO APLICA		
USUARIOS			HORARIO DE ATENCION AL PUBLICO			
EMPRESARIOS VERACRUZANOS CON PROYECTOS QUE DESARROLLEN EL ÁMBITO DE ABASTO			LUNES A VIERNES DE 9:00 A 15:00 HRS			
AREA RESPONSABLE			OFICINA EN LA QUE SE REALIZA EL TRAMITE O SERVICIO			
DIRECCION GENERAL DE COMERCIO Y ABASTO			DIRECCION GENERAL DE COMERCIO Y ABASTO			
UBICACION DE LA OFICINA				NUMERO TELEFONICO		
BLVD. CRISTOBAL COLÓN No. 5 PISO 7 DESP. 711 FRACC. JARDINES DE LAS ÁNIMAS, TORRE ÁNIMAS P.B. C.P. 91190, XALAPA, VER.				(228) 8418500 EXT. 3300		
REQUISITOS						
SER EMPRESARIO DEL ESTADO DE VERACRUZ CON UN PROYECTO QUE DESARROLLE EL ÁMBITO LOGÍSTICO Y/O DE ABASTO						
FUNDAMENTO JURÍDICO				FORMATOS A UTILIZAR		
REGLAS DE OPERACIÓN DEL PROGRAMA DE COMPETITIVIDAD EN LOGISTICA Y CENTRALES DE ABASTO (DIARIO OFICIAL DE LA FEDERACION EMITIDO EL 31 DE DICIEMBRE DE 2009) PLAN ESTRATÉGICO ESTATAL DE LOGÍSTICA Y ABASTO 2010 PLAN VERACRUZANO DE DESARROLLO 2005-2010				REGISTRO DE ASESORÍA		
TAMAÑO DE LA EMPRESA*			ACTIVIDAD EMPRESARIAL SUJETA A ESTE TRAMITE O SERVICIO*			
MICRO	PEQUEÑA	MEDIANA	GRANDE	INDUSTRIAL	COMERCIAL	SERVICIOS
X	X	X	X		X	
APLICA AFIRMATIVA FICTA		PROPOSITO*		MOMENTO DE LA APERTURA*		
SI	NO	APERTURA	OPERACION	CONSTITUCION	CONSTRUCCION	INSTALACION
	X		X			
FECHA DE VALIDACION		NOMBRE Y CARGO DEL RESPONSABLE DE LA INFORMACION			Vo. Bo.	
FEBRERO 2010		LIC. RAFAEL BALLESTER DIEZ SUBDIRECTOR DE COMERCIO INTERIOR Y EXTERIOR			BIOL. JOSE INGNACION MORAN NIEMBRO DIRECTOR GENERAL DE COMERCIO Y ABASTO	

Exclusivo trámites empresariales



NOMBRE DEL TRAMITE O SERVICIO				TRAMITE	SERVICIO	
REGISTRO Y SEGUIMIENTO DE PROYECTOS DEL PROGRAMA DE COMPETITIVIDAD EN LOGISTICA Y CENTRALES DE ABASTO (PROLOGYCA)					X	
OBJETIVO DEL TRAMITE				TIEMPO DE RESPUESTA		
RECEPCIÓN, CAPTURA Y SEGUIMIENTO DE LOS PROYECTOS PRESENTADOS ANTE CONSEJO DIRECTIVO DE PROLOGYCA DE ACUERDO A LAS REGLAS DE OPERACIÓN				4 MESES		
COSTO DEL TRAMITE		COMPROBANTE A OBTENER		VIGENCIA DEL TRAMITE		
GRATUITO		NÚMERO DE ACUERDO DEL PROYECTO (APROBADO O RECHAZADO)		1 AÑO		
USUARIOS			HORARIO DE ATENCION AL PUBLICO			
EMPRESARIOS VERACRUZANOS CON PROYECTOS QUE DESARROLLEN EL ÁMBITO DE ABASTO			LUNES A VIERNES DE 9:00 A 15:00 HRS			
AREA RESPONSABLE			OFICINA EN LA QUE SE REALIZA EL TRAMITE O SERVICIO			
DIRECCION GENERAL DE COMERCIO Y ABASTO			DIRECCION GENERAL DE COMERCIO Y ABASTO			
UBICACION DE LA OFICINA				NUMERO TELEFONICO		
BLVD. CRISTOBAL COLÓN No. 5 PISO 7 DESP. 711 FRACC. JARDINES DE LAS ÁNIMAS, TORRE ÁNIMAS P.B. C.P. 91190, XALAPA, VER.				(228) 8418500 EXT. 3300		
REQUISITOS						
3 CARPETAS Y UNA VERSIÓN DIGITAL DE LOS SIGUIENTES DOCUMENTOS: <ul style="list-style-type: none"> • ANEXO B • PROYECTO EN EXTENSO • CARTA COMPROMISO • PARA PERSONAS FISICAS: PRESENTAR RFC, IDENTIFICACIÓN COMPROBANTE DE DOMICILIO, CURP. PARA PERSONAS MORALES: LOS ATERIORES, COPIA DEL ACTA CONSTITUTIVA, COPIA REGISTRO PÚBLICO DE COMERCIO						
FUNDAMENTO JURÍDICO				FORMATOS A UTILIZAR		
REGLAS DE OPERACIÓN DEL PROGRAMA DE COMPETITIVIDAD EN LOGISTICA Y CENTRALES DE ABASTO (DIARIO OFICIAL DE LA FEDERACION EMITIDO EL 31 DE DICIEMBRE DE 2009) PLAN ESTRATÉGICO ESTATAL DE LOGÍSTICA Y ABASTO 2010 PLAN VERACRUZANO DE DESARROLLO 2005-2010 CRITERIO DE SELECCIÓN DEL PROYECTO				1.- ANEXO B 2.- PROYECTO EN EXTENSO 3.- CARTA COMPROMISO 4.- RELACION DE COTIZACIONES		
TAMAÑO DE LA EMPRESA*				ACTIVIDAD EMPRESARIAL SUJETA A ESTE TRAMITE O SERVICIO*		
MICRO	PEQUEÑA	MEDIANA	GRANDE	INDUSTRIAL	COMERCIAL	SERVICIOS
X	X	X	X		X	X
APLICA AFIRMATIVA FICTA		PROPOSITO*		MOMENTO DE LA APERTURA*		
SI	NO	APERTURA	OPERACION	CONSTITUCION	CONSTRUCCION	INSTALACION
	X		X			
FECHA DE VALIDACION		NOMBRE Y CARGO DEL RESPONSABLE DE LA INFORMACION			Vo. Bo.	
FEBRERO 2010		LIC. RAFEL BALLESTER DIEZ SUBDIRECTOR DE COMERCIO INTERIOR EXTERIOR			BIOL. JOSE IGNACIO MORAN NIEMBRO DIRECTOR GENERAL DE COMERCIO Y ABASTO	

Exclusivo trámites empresariales



UNIDAD ADMINISTRATIVA

DEPARTAMENTO DE TECNOLOGÍAS DE LA INFORMACIÓN

Asesoría y Revisión de Proyectos de Apoyo a la Industria del Software

Registro y seguimiento de Proyectos de Apoyo a la Industria del Software
(Anexo B, Proyecto en Extenso, Carta Compromiso)



NOMBRE DEL TRAMITE O SERVICIO				TRAMITE	SERVICIO	
ASESORIA Y REVISION DE PROYECTOS DE APOYO A LA INDUSTRIA DEL SOFTWARE (PROSOFT)					X	
OBJETIVO DEL TRAMITE				TIEMPO DE RESPUESTA		
ATENCIÓN A PERSONAS FISICAS Y MORALES DE LA INDUSTRIA DEL SOFTWARE DEL ESTADO DE VERACRUZ PARA LA ELABORACIÓN Y ADECUACIÓN DE SUS PROYECTOS A LOS LINEAMIENTOS Y REGLAS DE OPERACIÓN DEL PROGRAMA PROSOFT				INMEDIATO		
COSTO DEL TRAMITE		COMPROBANTE A OBTENER		VIGENCIA DEL TRAMITE		
GRATUITO		NINGUNO		NO APLICA		
USUARIOS			HORARIO DE ATENCION AL PUBLICO			
EMPRESARIOS VERACRUZANOS DE LA INDUSTRIA DE TECNOLOGIAS DE LA INFORMACIÓN			LUNES A VIERNES DE 8:00 A 15:00 HRS Y DE 16:00 A 18:00HRS			
AREA RESPONSABLE			OFICINA EN LA QUE SE REALIZA EL TRAMITE O SERVICIO			
UNIDAD ADMINISTRATIVA			DEPARTAMENTO DE TECNOLOGÍAS DE LA INFORMACIÓN			
UBICACION DE LA OFICINA				NUMERO TELEFONICO		
TORRE ANIMAS BLVD. CRISTÓBAL COLON No 5, PISO 14, DESPACHO 1401 XALAPA, VER.				(228) 8418500 EXT. 2450 Y 3452		
REQUISITOS						
SER EMPRESARIO DE LA INDUSTRIA DE TECNOLOGÍAS DE LA INFORMACIÓN DEL ESTADO DE VERACRUZ						
FUNDAMENTO JURÍDICO				FORMATOS A UTILIZAR		
REGLAS DE OPERACIÓN DEL PROGRAMA PROSOFT (EMITIDO EN EL DIARIO OFICIAL DE LA FEDERACIÓN) CON FECHA 20 DE MARZO DEL 2009 PLAN ESTRATÉGICO DEL PROGRAMA PROSOFT 2005-2010 PLAN VERACRUZANO DE DESARROLLO 2005-2010				REGISTRO DE ASESORÍA		
TAMAÑO DE LA EMPRESA*			ACTIVIDAD EMPRESARIAL SUJETA A ESTE TRAMITE O SERVICIO*			
MICRO	PEQUEÑA	MEDIANA	GRANDE	INDUSTRIAL	COMERCIAL	SERVICIOS
X	X	X		X	X	X
APLICA AFIRMATIVA FICTA		PROPOSITO*		MOMENTO DE LA APERTURA*		
SI	NO	APERTURA	OPERACION	CONSTITUCION	CONSTRUCCION	INSTALACION
	X		X			
FECHA DE VALIDACION		NOMBRE Y CARGO DEL RESPONSABLE DE LA INFORMACION			Vo. Bo.	
FEBRERO 2010		LIC. JORGE MIGUEL USCANGA VILLALBA JEFE DE DEPARTAMENTO DE TECNOLOGÍAS DE LA INFORMACIÓN			LIC. MANUEL ENRIQUE DOMINGUEZ PEREZ JEFE DELA UNIDAD ADMINISTRATIVA	

Exclusivo trámites empresariales

NOMBRE DEL TRÁMITE O SERVICIO				TRAMITE	SERVICIO	
REGISTRO Y SEGUIMIENTO DE PROYECTOS DE APOYO A LA INDUSTRIA DEL SOFTWARE PROSOFT					X	
OBJETIVO DEL TRAMITE				TIEMPO DE RESPUESTA		
RECEPCION, CAPTURA Y SEGUIMIENTO DE LOS PROYECTOS PRESENTADOS ANTE CONSEJO VALUADOR DE PROGRAMA PROSOFT DE ACUERDO A LAS REGLAS DE OPERACIÓN.				3 MESES		
COSTO DEL TRAMITE		COMPROBANTE A OBTENER		VIGENCIA DEL TRAMITE		
GRATUITO		NUMERO DE ACUERDO DEL PROYECTO (APROBADO O RECHAZADO)		1 AÑO FISCAL		
USUARIOS			HORARIO DE ATENCION AL PUBLICO			
EMPRESARIOS VERACRUZANOS DE LA INDUSTRIA DE TECNOLOGÍAS DE LA INFORMACIÓN			LUNES A VIERNES DE 8:00 A 15:00 HRS Y DE 16:00 A 18:00HRS			
AREA RESPONSABLE			OFICINA EN LA QUE SE REALIZA EL TRAMITE O SERVICIO			
UNIDAD ADMINISTRATIVA			DEPARTAMENTO DE TECNOLOGÍAS DE LA INFORMACIÓN			
UBICACION DE LA OFICINA				NUMERO TELEFONICO		
TORRE ANIMAS BLVD. CRISTÓBAL COLON No 5, PISO 14 DESPACHO 1401 XALAPA, VER.				(228) 8418500 EXT. 2450 Y 3452		
REQUISITOS						
<ul style="list-style-type: none"> • COTIZACIÓN DEL PROYECTO • ANEXO B • PROYECTO EN EXTENSO • CARTA COMPROMISO • PARA PERSONAS FISICAS: PRESENTAR RFC, IDENTIFICACIÓN COMPROBANTE DE DOMICILIO, CURP. • PARA PERSONAS MORALES: LOS ATERIORES, COPIA DEL ACTA CONSTITUTIVA, COPIA REGISTRO PÚBLICO DE COMERCIO. 						
FUNDAMENTO JURÍDICO				FORMATOS A UTILIZAR		
REGLAS DE OPERACIÓN DEL PROGRAMA PROSOFT (EMITIDO EN EL DIARIO OFICIAL DE LA FEDERACIÓN CON FECHA 20 DE MARZO DEL 2009. PLAN ESTRATEGICO DEL PROGRAMA PROSOFT 2005-2010 PLAN VERACRUZANO DE DESARROLLO 2005-2010 CRITERIOS DE SELECCIÓN DE PROYECTO				1.- ANEXO B 2.- PROYECTO EN EXTENSO 3.- CARTA COMPROMISO 4.- RELACION DE COTIZACIONES		
TAMAÑO DE LA EMPRESA*				ACTIVIDAD EMPRESARIAL SUJETA A ESTE TRAMITE O SERVICIO*		
MICRO	PEQUEÑA	MEDIANA	GRANDE	INDUSTRIAL	COMERCIAL	SERVICIOS
X	X	X		X	X	X
APLICA AFIRMATIVA FICTA		PROPOSITO*		MOMENTO DE LA APERTURA*		
SI	NO	APERTURA	OPERACION	CONSTITUCION	CONSTRUCCION	INSTALACION
	X		X			
FECHA DE VALIDACION		NOMBRE Y CARGO DEL RESPONSABLE DE LA INFORMACION			Vo. Bo.	
FEBRERO 2010		LIC. JORGE MIGUEL USCANGA VILLALBA JEFE DE DEPARTAMENTO DE TECNOLOGÍAS DE LA INFORMACIÓN			LIC. MANUEL ENRIQUE DOMINGUEZ PEREZ JEFE DE LA UNIDAD ADMINISTRATIVA	

Exclusivo trámites empresariales



**Vivir y
Progresar**



VERACRUZ
GOBIERNO DEL ESTADO

DIRECTORIO



DIRECTORIO

Dr. Carlos García Méndez
Secretario de Desarrollo Económico y Portuario

Lic. Arturo Castagne Couturier
Subsecretario Promoción y Desarrollo Empresarial

Lic. Miguel Rolón García
Director General de Fomento Económico y Portuario

Lic. José Luís Santiago López
Director General de Competitividad Empresarial

Lic. Héctor Luís Galindo Delfín
Director General para el Desarrollo de las MIPYMES

Lic. José Morán Niembro
Director General de Comercio y Abasto

Lic. Cosme Crivelli Murillo
Director General de Planeación y Evaluación.

Lic. Manuel Enrique Domínguez Pérez
Jefe de la Unidad Administrativa

Lic. José Humberto Roa Cuevas
Director Jurídico



**Vivir y
Progresar**



VERACRUZ
GOBIERNO DEL ESTADO

FIRMAS DE AUTORIZACIÓN



FIRMAS DE AUTORIZACIÓN

Autorizó

Dr. Carlos García Méndez
Secretario de Desarrollo Económico y Portuario

Elaboró y revisó

Lic. Manuel Enrique Domínguez Pérez
Jefe de la Unidad Administrativa